GOBIERNO AUTÓNOMO DESCENTRALIZADO PARROQUIAL RURAL 11 DE NOVIEMBRE

RUC: 0560018400001

Dirección: Centro Principal S/N • Telf: Telf: (03) 2682 520
Latacunga - Ecuador

COMPROBANTE DE RETENCIÓN

001-001-0001337

AUT. SRI. 1117619688

SR. (ES): Erick Rolando Acosta Acurio
FECHA DE EMISION: 15-02-2016
RUC: 050444679000 1
Nº DE COMPROBANTE DE VENTA: 001-001-19
DIRECCION: Pujili.
TIPO DE COMPROBANTE DE VENTA: Factura

EJERCICIO FISCAL	BASE IMPONIBLE PARA LA RETENCION	IMPUESTO	% DE RETENCION	VALOR RETENIDO
2016	1.505,00	Ret-Fte	1%	15,05
	180,60	IVA.	30%	54,18

Hernán Marcial Mullo Aimacaña "Unigraf Imprenta & Offset"
Autorización 1398 RUC: 0500894050001 del 001301 al 001400

Fecha de Autorización: 22/Septiembre/2015
Fecha de Caducidad: 22/Septiembre/2016

TOTAL RETENIDO 69,23

ORIGINAL: *SUJETO PASIVO RETENIDO*
COPIA: *AGENTE DE RETENCION*

FIRMA DEL AGENTE DE RETENCION

FIRMA DEL SUJETO PASIVO RETENIDO

GOBIERNO AUTÓNOMO DESCENTRALIZADO PARROQUIAL RURAL 11 DE NOVIEMBRE

RUC: 0560018400001

Dirección: Centro Principal S/N • Telf: Telf: (03) 2682 520
Latacunga - Ecuador

COMPROBANTE DE RETENCIÓN

001-001-0001337

AUT. SRI. 1117619688

SR. (ES): Erick Rolando Arosto Acurio

FECHA DE EMISION: 15-02-2016

RUC: 050 444679 0001

Nº DE COMPROBANTE DE VENTA: 001-001-19

DIRECCION: Pujili.

TIPO DE COMPROBANTE DE VENTA: Factura

EJERCICIO FISCAL	BASE IMPONIBLE PARA LA RETENCION	IMPUESTO	% DE RETENCION	VALOR RETENIDO
2016	1.505,00	Pct-Fte	1%	15,05
	180,60	IVA.	30%	54,18

Hernán Marcial Mullo Aimacaña "Unigraf Imprenta & Offset"
Autorización 1398 RUC: 0500894050001 del 001301 al 001400

Fecha de Autorización: 22/Septiembre/2015
Fecha de Caducidad: 22/Septiembre/2016

TOTAL RETENIDO 69,23

ORIGINAL: SUJETO PASIVO RETENIDO
COPIA: AGENTE DE RETENCION

FIRMA DEL AGENTE DE RETENCION

FIRMA DEL SUJETO PASIVO RETENIDO

GOBIERNO AUTÓNOMO DESCENTRALIZADO PARROQUIAL RURAL 11 DE NOVIEMBRE

RUC: 0560018400001

Dirección: Centro Principal S/N • Telf: Telf: (03) 2682 520
Latacunga - Ecuador

COMPROBANTE DE RETENCIÓN

001-001-0001336

AUT. SRI. 1117619688

SR. (ES): Acosta Erik Rolando.

FECHA DE EMISIÓN: 15-02-2016

RUC: 0504446790001

Nº DE COMPROBANTE DE VENTA: 001-001-19

DIRECCION: Pujili.

TIPO DE COMPROBANTE DE VENTA: Factura

EJERCICIO FISCAL	BASE IMPONIBLE PARA LA RETENCION	IMPUESTO	% DE RETENCION	VALOR RETENIDO
2012				
			TOTAL RETENIDO	

Hernán Marcial Mullo Ainlacaña "Unigraf Imprenta & Offset"
Autorización 1398 RUC 0500894050001 del 001301 al 001400

Fecha de Autorización: 22/Septiembre/2015
Fecha de Caducidad: 22/Septiembre/2016

ORIGINAL: SUJETO PASIVO RETENIDO
COPIA: AGENTE DE RETENCION

FIRMA DEL AGENTE DE RETENCION

FIRMA DEL SUJETO PASIVO RETENIDO

GOBIERNO AUTÓNOMO DESCENTRALIZADO PARROQUIAL RURAL 11 DE NOVIEMBRE

RUC: 0560018400001

Dirección: Centro Principal S/N • Telf: Telf: (03) 2682 520
Latacunga - Ecuador

COMPROBANTE DE RETENCIÓN

001-001-0001336

AUT SRI. 1117619688

FECHA DE EMISION: 15-09-2016

SR. (ES): Acosta Erik Yolando.

RUC: 0504446790001

Nº DE COMPROBANTE DE VENTA: 001-001-19

DIRECCION: Pujili.

TIPO DE COMPROBANTE DE VENTA: Factura

EJERCICIO FISCAL	BASE IMPONIBLE PARA LA RETENCION	IMPUESTO	% DE RETENCION	VALOR RETENIDO
2012				

TOTAL RETENIDO

Hernán Marcial Mullo Almacaña "Unigraf Imprenta & Offset"
Autorización 1398 RUC: 0500894050001 del 001301 al 001400

Fecha de Autorización: 22/Septiembre/2015
Fecha de Caducidad: 22/Septiembre/2016

ORIGINAL: *SUJETO PASIVO RETENIDO*
COPIA: *AGENTE DE RETENCION*

FIRMA DEL AGENTE DE RETENCION

FIRMA DEL SUJETO PASIVO RETENIDO

BANCO CENTRAL DEL ECUADOR
ESTADO DE CUENTA
Del 02-01-2016 Al 02-29-2016

Fecha de Proceso : 02-MAR-2016 00:37

CTA. CTE. : 55220015 GAD PQ 11 DE NOVIEMBRE (LATACUNGA)

MONEDA: DOLARES TR-TRANSFERENCIAS

DIRECCION :

SALDO ANT.: 23,142.00

FECHA	HORA	OFI	# COMPROB.	# DOCUMEN.	REFERENCIA	DEBITOS	CREDITOS	SALDO	CONTRACUENTA
01/02	21:15	QUI	054729	054729	BCE comisión servicios 020103 TRANSFER.CORRIENTES-OTROS	3.60		23,138.40	700 TRANSFERENCIAS AUTOMATICA
Obs: POR 1 ESTADO GENERACION PDF CORRESPONDIENTE A ENERO/2016 SEGUN REG. DE DIRECTORIO 012-98									
03/02	09:34	QUI	059523	2835903	Obligaciones Patronales IESS 020103 TRANSFER.CORRIENTES-OTROS	751.48		22,386.92	IESS TES.NAC. RECAUDACIÓN NACI
Fecha de Recaudacion: 03/02/2016 Obs: DEBITOS ART.74 LEY DE SEG. SOCIAL									
03/02	09:41	QUI	061095	2835902	Obligaciones Patronales IESS 020103 TRANSFER.CORRIENTES-OTROS	285.25		22,101.67	IESS TES.NAC. RECAUDACIÓN NACI
Fecha de Recaudacion: 03/02/2016 Obs: DEBITOS ART.74 LEY DE SEG. SOCIAL									
03/02	17:25	QUI	118158	10195785	Retención 5 por mil 580101 Al Gobierno Central	71.82		22,029.85	CCU - MIN. ECONOMIA CUENTA COR
Fecha de Recaudacion: 03/02/2016 Obs: 11 DE NOVIEMBRE (ILINCHISI) MINFIN Debito 5x1000 Noviembre 2015									
04/02	10:39	QUI	119320	119320	Transferencias a través del SPL	2,185.37		19,844.48	GAD PQ 11 DE NOVIEMBRE(LATACUN
Fecha de Recaudacion: 04/02/2016 Obs: Ref.: 01 transferencia de fondos debitados por el BDE en julio dos mil quince y diciembre dos mil dieciseis de la cuenta del MAE									
04/02	16:53	QUI	121606	10191874	Transferencias Sector Público a tr 040101 GASTO CORRIENTE-SUELDOS	1,500.00		18,344.48	BCE - QUITO - SISTEMA DE PAGOS
Fecha de Recaudacion: 04/02/2016 Obs: AFECTACION SPI-SP CORTE:3									
04/02	16:53	QUI	121607	10191874	Transferencias Sector Público a tr 040300 GASTO DE INVERSION	8,182.60		10,161.88	BCE - QUITO - SISTEMA DE PAGOS
Fecha de Recaudacion: 04/02/2016 Obs: AFECTACION SPI-SP CORTE:3									
04/02	17:01	QUI	123560	000001	BCE comisión servicios 020103 TRANSFER.CORRIENTES-OTROS	0.50		10,161.38	BCE - QUITO - SISTEMA DE PAGOS
Fecha de Recaudacion: 04/02/2016 Obs: COMISION TRANSFERENCIA SSP CORTE:3									
04/02	19:16	QUI	066803	066803	BCE comisión servicios 020103 TRANSFER.CORRIENTES-OTROS	0.25		10,161.13	700 TRANSFERENCIAS AUTOMATICA
Obs: POR 1 TRANSFERENCIAS SECTOR PUBLICO RECIBIDAS EN PAGOS EN LINEA (SNP) A LAS 10h EN 04/02/2016 SEGUN REG. DE DIRECTORIO 012-98									

BANCO CENTRAL DEL ECUADOR
ESTADO DE CUENTA
Del 02-01-2016 Al 02-29-2016

Fecha de Proceso : 02-MAR-2016 00:37

CTA. CTE. : 55220015 GAD PQ 11 DE NOVIEMBRE (LATACUNGA)

MONEDA: DOLARES TR-TRANSFERENCIAS

DIRECCION :

SALDO ANT.: 10,161.13

FECHA	HORA	OFI	# COMPROB.	# DOCUMEN.	REFERENCIA	DEBITOS	CREDITOS	SALDO	CONTRACUENTA
16/02	18:12	QUI	171607	10230977	Transf. entre cuentas 010101 TRANSFER.CORRIENTES-PRESUPUE		16,021.45	26,182.58	CCU - MIN. ECONOMIA CUENTA COR
Fecha de Recaudacion: 16/02/2016 Obs: CUR: 999-0-68057602.52240									
16/02	18:44	QUI	080946	080946	Retención Aportes - COOTAD 020101 TRANSFER.CORRIENTES-PRESUPUE	160.21		26,022.37	CONAGOPARE CJO.NAL.GOB.PQ RURA
Obs: DESCUENTO GAD PQ 11 DE NOVIEMBRE (LATACUNGA) 1% A FAVOR DEL CONAJUPARE									
16/02	18:44	QUI	080946	000000	Retención Aportes - COOTAD 020101 TRANSFER.CORRIENTES-PRESUPUE	320.43		25,701.94	CONAGOPARE CJO.NAL.GOB.PQ RURA
Obs: DESCUENTO GAD PQ 11 DE NOVIEMBRE (LATACUNGA) 2% A FAVOR DE CONAGOPARE - COTOPAXI									
17/02	16:55	QUI	175584	10229717	Transferencias Sector Público a tr 040101 GASTO CORRIENTE-SUELDOS	2,100.00		23,601.94	BCE - QUITO - SISTEMA DE PAGOS
Fecha de Recaudacion: 17/02/2016 Obs: AFECTACION SPI-SP CORTE:3									
17/02	16:55	QUI	175585	10229717	Transferencias Sector Público a tr 040300 GASTO DE INVERSION	100.00		23,501.94	BCE - QUITO - SISTEMA DE PAGOS
Fecha de Recaudacion: 17/02/2016 Obs: AFECTACION SPI-SP CORTE:3									
17/02	17:06	QUI	176361	000001	BCE comisión servicios 020103 TRANSFER.CORRIENTES-OTROS	0.30		23,501.64	BCE - QUITO - SISTEMA DE PAGOS
Fecha de Recaudacion: 17/02/2016 Obs: COMISION TRANSFERENCIA SSP CORTE:3									
22/02	18:39	QUI	002338	002338	Servicios Bancario de Rentas (cont 020103 TRANSFER.CORRIENTES-OTROS	1,330.63		22,171.01	707 SECTOR PUBLICO FIDEICOMIS
Obs: - Fondo: BEDE - GADPR. - Contrato: 65038. - Retención mes: Febrero 2016. ORDENANTE GAD. PQ. 11 NOVIEMBRE(ILINCHISI)COTOPAXI									
23/02	17:08	QUI	201569	10252388	Transferencias Sector Público a tr 040101 GASTO CORRIENTE-SUELDOS	2,547.06		19,623.95	BCE - QUITO - SISTEMA DE PAGOS
Fecha de Recaudacion: 23/02/2016 Obs: AFECTACION SPI-SP CORTE:3									
23/02	17:08	QUI	201570	10252388	Transferencias Sector Público a tr 040300 GASTO DE INVERSION	6,695.16		12,928.79	BCE - QUITO - SISTEMA DE PAGOS
Fecha de Recaudacion: 23/02/2016 Obs: AFECTACION SPI-SP CORTE:3									

SPI Nº 5

SPI Nº 6

BANCO CENTRAL DEL ECUADOR
ESTADO DE CUENTA
Del 02-01-2016 Al 02-29-2016

Fecha de Proceso : 02-MAR-2016 00:37

CTA. CTE. : 55220015 GAD PQ 11 DE NOVIEMBRE (LATACUNGA)

MONEDA: DOLARES TR-TRANSFERENCIAS

DIRECCION :

SALDO ANT.: 12,928.79

FECHA	HORA	OFI	# COMPROB.	# DOCUMEN.	REFERENCIA	DEBITOS	CREDITOS	SALDO	CONTRACUENTA
23/02	17:51	QUI	202847	000001	BCE comisión servicios 020103 TRANSFER.CORRIENTES-OTROS	0.90		12,927.89	BCE - QUITO - SISTEMA DE PAGOS
Fecha de Recaudacion: 23/02/2016 Obs: COMISION TRANSFERENCIA SSP CORTE:3									
24/02	16:26	QUI	206249	10260336	Recaudación - Impuestos 401011 DESCUENTOS	304.80		12,623.09	CCU CP SRI - SPI - IMPUESTOS S
Fecha de Recaudacion: 24/02/2016 Obs: RECAUDACION DE IMPUESTOS SRI									
24/02	16:26	QUI	206257	10260336	Recaudación - Impuestos 401011 DESCUENTOS	164.71		12,458.38	CCU CP SRI - SPI - IMPUESTOS S
Fecha de Recaudacion: 24/02/2016 Obs: RECAUDACION DE IMPUESTOS SRI									
					TOTAL CUENTA: 55220015	26,705.07	16,021.45	12,458.38	

NOTA: Solicitamos comparar los saldos del estado de cuenta con sus registros al 31 de diciembre de 2012. Si no esta de acuerdo, informar a nuestros auditores externos BDO ECUADOR CIA. LTDA.



BANCO CENTRAL DEL ECUADOR

Fecha 04/02/2016

Hora 10:35:37

Sistema de Pagos en Línea SPL-WEB

Usuario ALVAREZ MOLINA ALEXANDRA PAULINA

Transferencia Registrada	
Núm. Ref. BCE	10196987
Transacción	TC0020
Fec. Registro	2016-02-04 10:35:36.043
Nombre Transacción	TRANSFERENCIAS SECTOR PUBLICO
Cta. Cte. Ordenante	55220015
Institución Ordenante	GAD PQ 11 DE NOVIEMBRE (LATACUNGA)
Fecha Transferencia	2016-02-04 00:00:00.0
Referencia Ins. Ord.	01
Valor	2,185.37
Cta. Cte. Beneficiario	55220110
Institución Beneficiaria	GAD PQ 11 DE NOVIEMBRE(LATACUNGA)-INFA
Cód. Ejecución Crédito	30302
Observación	transferencia de fondos debitados por el BDE en julio dos mil quince y diciembre dos mil dieciseis de la cuenta del MAE

Importante: Imprima este reporte para su control y como comprobante de respaldo de la transferencia **REGISTRADA**.

Imprimir

BANCO CENTRAL DEL ECUADOR Fecha 04/02/2016

Hora 10:38:33

Sistema de Pagos en Linea SPL-WEB Usuario HERRERA HINOJOSA JOSE GUILLERMO

Autorizar Transferencias

Cuenta Corriente : 55220015							Saldo Actual: 22,029.85
Num. Ref. BCE.	Cta.Cte.Ord.	Fec. Movimiento	Nom. Transaccion	Num. Ref. IPO.	Valor	Inst. Beneficiaria	Fec. Registro
10196987	55220015	04/02/2016	TRANSFERENCIAS SECTOR PUBLICO	01	2,185.37	55220110 - GAD PQ 11 DE NOVIEMBRE(LATACUNGA)-INFA	2016-02-04 10:35:36.043

Nota: Para Autorizar una transferencia de un click en el Num. Ref. BCE. deseado

BANCO CENTRAL DEL ECUADOR

Fecha 04/02/2016

Hora 10:38:52

Sistema de Pagos en Línea SPL-WEB

Usuario HERRERA HINOJOSA JOSE GUILLERMO

Transferencia Registrada	
Núm. Ref. BCE	10196987
Transacción	TC0020
Fec. Registro	2016-02-04 10:35:36.043
Nombre Transacción	TRANSFERENCIAS SECTOR PUBLICO
Cta. Cte. Ordenante	55220015
Institución Ordenante	GAD PQ 11 DE NOVIEMBRE (LATACUNGA)
Fecha Transferencia	04/02/2016
Referencia Ins. Ord.	01
Valor	2185.37
Cta. Cte. Beneficiario	55220110
Institución Beneficiaria	GAD PQ 11 DE NOVIEMBRE(LATACUNGA)-INFA
Cód. Ejecución Crédito	30302
Observación	transferencia de fondos debitados por el BDE en julio dos mil quince y diciembre dos mil dieciseis de la cuenta del MAE

Ingrese las siguientes coordenadas para Autorizar la transacción

[A,5] [B,4] [C,1]

e 5 d

Autorizar Cancelar

BANCO CENTRAL DEL ECUADOR

Fecha 04/02/2016

Hora 10:39:23

Sistema de Pagos en Línea SPL-WEB

Usuario HERRERA HINOJOSA JOSE GUILLERMO

Transferencia Afectada	
Núm. Comprobante	119320
Fec. Afectación	2016-02-04 10:39:22.433
Núm. Ref. BCE	10196987
Transacción	TC0020
Fec. Registro	2016-02-04 10:35:36.043
Nombre Transacción	TRANSFERENCIAS SECTOR PUBLICO
Cta. Cte. Ordenante	55220015
Institución Ordenante	GAD PQ 11 DE NOVIEMBRE (LATACUNGA)
Fecha Transferencia	2016-02-04 00:00:00.0
Referencia Ins. Ord.	01
Valor	2185.37
Cta. Cte. Beneficiario	55220110
Institución Beneficiaria	GAD PQ 11 DE NOVIEMBRE(LATACUNGA)-INFA
Cód. Ejecución Crédito	30302
Observación	transferencia de fondos debitados por el BDE en julio dos mil quince y diciembre dos mil dieciseis de la cuenta del MAE

Importante: Imprima este reporte para su control y como comprobante de respaldo de la transferencia **AFECTADA**.

Imprimir

BANCO CENTRAL DEL ECUADOR
ESTADO DE CUENTA
Del 01-01-2016 Al 01-31-2016

Fecha de Proceso : 30-JAN-2016 13:28

CTE. : 55220110 GAD PQ 11 DE NOVIEMBRE(LATACUNGA)-INFA

'CION :

MONEDA: DOLARES TR-TRANSFERENCIAS

SALDO ANT.: 4,073.32

. HORA OFI # COMPROB. # DOCUMEN. REFERENCIA	DEBITOS	CREDITOS	SALDO	CONTRACUENTA
17:03 QUI 025992 10119347 Transferencias Sector Público a tr 040300 GASTO DE INVERSION de Recaudacion: 12/01/2016 AFECTACION SPI-SP CORTE:3	907.14		3,166.18	BCE - QUITO - SISTEMA DE PAGOS
17:08 QUI 026447 000001 BCE comisión servicios 020103 TRANSFER.CORRIENTES-OTROS de Recaudacion: 12/01/2016 COMISION TRANSFERENCIA SSP CORTE:3	0.20		3,165.98	BCE - QUITO - SISTEMA DE PAGOS
16:43 QUI 000752 000752 Servicios Bancario de Rentas (cont 020103 TRANSFER.CORRIENTES-OTROS - Fondo: BEDE - GADPR. - Contrato: 65038. - Retención mes: Diciembre 2015.	1,342.04 ORDENANTE	GAD. PQ. 11 NOVIEMBRE(ILINCHISI)COTOPAXI	1,823.94	707 SECTOR PUBLICO FIDEICOMIS
16:50 QUI 076552 10155673 Transferencias Sector Público a tr 040300 GASTO DE INVERSION de Recaudacion: 26/01/2016 AFECTACION SPI-SP CORTE:3	907.14		916.80	BCE - QUITO - SISTEMA DE PAGOS
16:56 QUI 078133 000001 BCE comisión servicios 020103 TRANSFER.CORRIENTES-OTROS de Recaudacion: 26/01/2016 COMISION TRANSFERENCIA SSP CORTE:3	0.20		916.60	BCE - QUITO - SISTEMA DE PAGOS
TOTAL CUENTA: 55220110	3,156.72	0.00	916.60	

Solicitamos comparar los saldos del estado de cuenta con sus registros al 31 de diciembre de 2012. Si no esta de acuerdo, informar a nuestros auditores externos BDO ECUADOR CIA. LTDA.

BANCO CENTRAL DEL ECUADOR
ESTADO DE CUENTA
Del 07-01-2015 Al 07-31-2015

Fecha de Proceso : 01-AUG-2015 1

CTA. CTE. : 55220110 GAD PQ 11 DE NOVIEMBRE(LATACUNGA)-INFA

DIRECCION :

MONEDA: DOLARES TR-TRANSFERENCIAS

SALDO ANT.: 10,378.

FECHA	HORA	OFI #	COMPROB. #	DOCUMEN.	REFERENCIA	DEBITOS	CREDITOS	SALDO	CONTRACUENTA
01/07	17:15	QUI	898410	9440901	Transferencias Sector Público a tr 040300 GASTO DE INVERSION	907.14		9,471.55	BCE - QUITO - SISTEMA DE
Fecha de Recaudacion: 01/07/2015 Obs: AFECTACION SPI-SP CORTE:3									
01/07	17:20	QUI	899285	000001	BCE comisión servicios 020103 TRANSFER.CORRIENTES-OTROS	0.20		9,471.35	BCE - QUITO - SISTEMA DE
Fecha de Recaudacion: 01/07/2015 Obs: COMISION TRANSFERENCIA SSP CORTE:3									
27/07	15:44	QUI	007490	007490	Servicios Bancario de Rentas (cont 020103 TRANSFER.CORRIENTES-OTROS	843.33		8,628.02	707 SECTOR PUBLICO FIDEI
Obs: - Fondo: BEDE - GADPR. - Contrato: 65038. - Retención mes: Julio 2015. ORDENANTE GAD. PQ. 11 NOVIEMBRE(ILINCHISI)COTOPAXI									
					TOTAL CUENTA: 55220110	1,750.67	0.00	8,628.02	

NOTA: Solicitamos comparar los saldos del estado de cuenta con sus registros al 31 de diciembre de 2012. Si no esta de acuerdo, informar a nuestros auditores externos BDO ECUADOR CIA. LTDA.

Datos Generales

Generar Archivos

DETALLE DE PAGOS

GAD PQ 11 DE NOVIEMBRE

CEDULA, RUC O PASAPORTE	REFERENCIA	NOMBRE	INSTITUCION FINANCIERA	CUENTA BENEFICIARIO	TIPOCUENTA	VALOR	CONCEPTO	DETALLE
0502968852	2	ALEXANDRA ALVAREZ	55700010	60101039079	2	600.00	40101	PAGO REMUNERACION Y FONDOS DE RESERVA MES DE ENERO 2016
0501827364	8	ELBA ACURIO	55700010	060301002083	2	3448.61	40300	PAGO DE ADQUISICION E INSTALACION DE MALLA DE PROTECCION EN VIDRIOS DEL COLISEO BARRIO CENTRO Y VIDRIOS Y FACT DE ARREGLO DE ALCANTARILLADO SECTOR SAN JUAN
0504446790	9	ERIK ACOSTA	55700010	601001127991	2	1618.37	40300	PAGO DE ILUMINACION CANCHA DEPORTIVA BARRIO CENTRO
0501508105	3	JIMENEZ NELSON	55700010	601002025504	2	356.03	40101	PAGO REMUNERACION Y FONDOS DE RESERVA MES DE ENERO 2016
0500859899	4	JOSE GUILLERMO HERRERA	55700010	60201009942	2	800.00	40101	PAGO REMUNERACION Y FONDOS DE RESERVA MES DE ENERO 2016
050131224300	1	MARIA EUGENIA DOMINGUEZ	1600212	3500601243	1	1630.18	40300	PAGO DE COMPRA DE 200 SILLAS PERULLA
0502372865	5	TRAVEZ EDMUNDO	55700010	60101012756	2	176.00	40101	PAGO REMUNERACION Y FONDOS DE RESERVA MES DE ENERO 2016
0503066367	6	VACA MARIANA	1600022	5897268900	2	356.03	40101	PAGO REMUNERACION Y FONDOS DE RESERVA MES DE ENERO 2016
0501798193	7	VERGARA ANIBAL	55700010	601001158557	2	259.00	40101	PAGO REMUNERACION Y FONDOS DE RESERVA MES DE ENERO 2016

3.910,43

Diferencia: 461,82

0502516644

Total (1.729,61)

Total (1.718,19)

3.448,61

SPI Nº 6

REPORTE DE CONTROL *** TRASFERENICAS SPI-SP ***
INSTITUCION : GAD PQ 11 DE NOVIEMBRE
FECHA REPORTE : PARROQUIA 11 DE NOVIEMBRE , 2016/02/22 15:38
FECHA AFECTACION : 22/02/2016

INSTITUCION PAGADORA		#PAGOS	US$ MONTO
1600022	BANCO PICHINCHA	1	356.03
1600212	BANCO INTERNACIONAL	1	1630.18
55700010	CACPECO LTDA	7	7256.01
TOTALES:		9	9242.22

Número de control: 7cf2 - a8a8 - 706d - 3532 - bded - 965a - ed02 - 5ed1

SR. GUILLERMO HERRERA
PRESIDENTE
GAD PQ 11 DE NOVIEMBRE

ING. PAULINA ALVAREZ
SECRETARIA TESORERA
GAD PQ 11 DE NOVIEMBRE

PARA USO INTERNO DE LA INSTITUCIÓN ORDENANTE



BANCO CENTRAL DEL ECUADOR Fecha: 22-2-2016

Hora: 15:41:44

OPI VALIDADAS POR EL SPI-SP
ARCHIVO BENEFICIARIOS

Usuario: ALVAREZ MOLINA ALEXANDRA PAULINA

Código de Control Clave datos	
# Cta.:55220015	
Mensaje	Archivo cargado satisfactoriamente!!!



BANCO CENTRAL DEL ECUADOR

Fecha: 22-2-2016
Hora: 15:42:32

OPI registradas y pendientes de autorizacion y liquidacion en el SPI-SP
Corte 3

Usuario: ALVAREZ MOLINA ALEXANDRA PAULINA 55220015

Control MD5.: 7cf2a8a8706d3532bded965aed025ed1

Num. Ref. BCE.:10252388

Institución Publica: GAD PQ 11 DE NOVIEMBRE		# Cta.:55220015
Institucion Receptora	Opi para liquidacion	Monto
BANCO PICHINCHA	1	356.03
BANCO INTERNACIONAL	1	1,630.18
CACPECO LTDA	7	7,256.01
Total:	9	9,242.22

MUY IMPORTANTE: Imprima este reporte como constancia del REGISTRO de los archivos en el SPI_SPI. Igualmente, es necesario que el Autorizador proceda a AUTORIZAR el archivo correspondiente a través del Sistema de Pago Interbancario del Sector Público, caso contrario, esta información únicamente quedará como REGISTRADA Y NO SERA EJECUTADA EN EL SSP del BCE.

Imprimir

BANCO CENTRAL DEL ECUADOR

Fecha: 22-2-2016

Hora: 15:54:34

OPI registradas y pendientes de autorizacion y liquidacion en el SPI-SP
Corte 3

Usuario: HERRERA HINOJOSA JOSE GUILLERMO 55220015

Institución: JUNTA PARR. - 11 DE NOVIEMBRE. Cuenta: 55220015								
# Ref IPO	# Ref BCE	# Control IPO	Fecha/Hora Envio IPO	Localidad	OPI Reg.	Monto Reg.	Cuenta	Ordenante.
6	10252388	504484863	22-02-2016 15:42:31	PARROQUIA 11 DE NOVIEMBRE	9	9,242.22	55220015	GAD PO 11 DE NOVIEMBRE (LATACUNGA)
3	10252553	141931043	22-02-2016 15:51:14	PARROQUIA 11 DE NOVIEMBRE	2	907.14	55220110	GAD PO 11 DE NOVIEMBRE(LATACUNGA)-INFA
Total:					11	10,149.36		

AUTORIZAR TODOS

Para autorizar de uno en uno, debe seleccionar en "**CAMBIAR CUENTAS**", el número de cuenta con el que fue registrado el archivo.
Usted puede autorizar todos los archivos registrados, presionando el botón "**AUTORIZAR TODOS**" sin necesidad de cambiar de cuenta.

BANCO CENTRAL DEL ECUADOR

Fecha: 23-2-2016

Hora: 11:8:2

OPI's registradas y pendientes de confirmacion y liquidacion en el SPI-SP

Usuario: HERRERA HINOJOSA JOSE GUILLERMO 55220015

Institución: JUNTA PARR. - 11 DE NOVIEMBRE. Cuenta: 55220015								
Fecha de la OPI:					2016-02-22 00:00:00.0			
# Ref IPO	# Ref BCE	# Control IPO	Fecha/Hora Envio IPO	Localidad	OPI Reg.	Monto Reg.	Cta Ord.	Ordenante.
6	102557388	504464663	22-02-2016 15:42:31	PARROQUIA 11 DE NOVIEMBRE	9	9,242.22	55220015	GAD PQ 11 DE NOVIEMBRE (LATACUNGA)
3	102559551	141931043	22-02-2016 15:51:14	PARROQUIA 11 DE NOVIEMBRE	2	907.14	55220110	GAD PQ 11 DE NOVIEMBRE(LATACUNGA)-INFA
Total:					11	10,149.36		

CONFIRMAR TODOS

Para confirmar de uno en uno, debe seleccionar en **"CAMBIAR CUENTAS"**, el número de cuenta con el que fue registrado el archivo.
Usted puede confirmar todos los archivos registrados, presionando el botón **"CONFIRMAR TODOS"** sin necesidad de cambiar de cuenta

Señores Banco Central del Ecuador: Por medio del presente y como autorizador de estas instrucciones de pago, confirmo haberlas revisado y certifico que las mismas cumplen los requisitos previstos en la Ley de Régimen Monetario y Banco del Estado, la Codificación de Regulaciones del Banco Central del Ecuador, el Manual Operativo y demás leyes conexas, contempladas para las transacciones realizadas en el Sistema de Pagos del Sector Público. En consecuencia, asumo la responsabilidad de que los fondos se destinen a las cuentas de los beneficiarios registrados en esta institución



BANCO CENTRAL DEL ECUADOR Fecha: 24-2-2016

Hora: 10:22:4

Detalle de OPIS Tramitadas en el SPI-SP

Usuario: ALVAREZ MOLINA ALEXANDRA PAULINA 55220015

Num. Ref. BCE.:10252388

Institución Publica: GAD PQ 11 DE NOVIEMBRE (LATACUNGA)								# Cta.: 55220015
Nom.Ins.Financiera	# Cta Ben.	Monto	# Referencia	# Ced.Ident.	Nom Ben.	T. Cta.	Fec Proc Banco	Estado
BANCO PICHINCHA C.A.	5897268900	356.03	6	0503066367	VACA MARIANA	2	23-02-2016 18:11:07	ACREDITADA
BANCO INTERNACIONAL	3500601243	1,630.18	1	0501312243001	MARIA EUGENIA DOMINGUEZ	1	23-02-2016 18:23:11	ACREDITADA
CACPECO LTDA	60101039079	600.00	2	0502968852	ALEXANDRA ALVAREZ	2	23-02-2016 18:00:51	ACREDITADA
CACPECO LTDA	60301002083	3,448.61	8	0501827364	ELBA ACURIO	2	23-02-2016 18:00:51	ACREDITADA
CACPECO LTDA	601001127991	1,616.37	9	0504446790	ERIK ACOSTA	2	23-02-2016 18:00:51	ACREDITADA
CACPECO LTDA	601002025504	356.03	3	0501508105	JIMENEZ NELSON	2	23-02-2016 18:00:51	ACREDITADA
CACPECO LTDA	60201009942	800.00	4	0500859699	JOSE GUILLERMO HERRERA	2	23-02-2016 18:00:51	ACREDITADA
CACPECO LTDA	60101012756	176.00	5	0502372865	TRAVEZ EDMUNDO	2	23-02-2016 18:00:51	ACREDITADA
CACPECO LTDA	601001158557	259.00	7	0501796193	VERGARA ANIBAL	2	23-02-2016 18:00:51	ACREDITADA
Total:	9,242.22	Reg.:9						

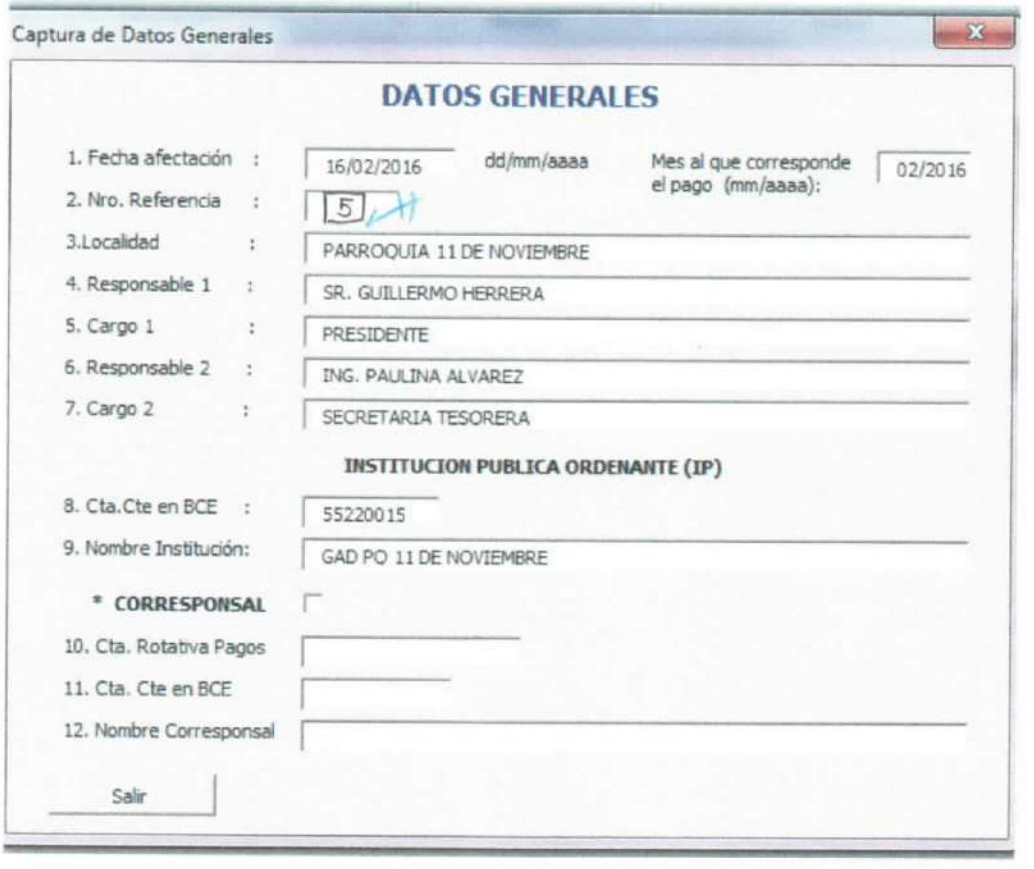
Captura de Datos Generales
DATOS GENERALES
1. Fecha afectación : 16/02/2016 dd/mm/aaaa
Mes al que corresponde el pago (mm/aaaa): 02/2016
2. Nro. Referencia : 5
3.Localidad : PARROQUIA 11 DE NOVIEMBRE
4. Responsable 1 : SR. GUILLERMO HERRERA
5. Cargo 1 : PRESIDENTE
6. Responsable 2 : ING. PAULINA ALVAREZ
7. Cargo 2 : SECRETARIA TESORERA
INSTITUCION PUBLICA ORDENANTE (IP)
8. Cta.Cte en BCE : 55220015
9. Nombre Institución: GAD PO 11 DE NOVIEMBRE
* CORRESPONSAL
10. Cta. Rotativa Pagos
11. Cta. Cte en BCE
12. Nombre Corresponsal
Salir

Datos Generales

Generar Archivos

DETALLE DE PAGOS

GAD PQ 11 DE NOVIEMBRE

CEDULA, RUC O PASAPORTE	REFERENCIA	NOMBRE	INSTITUCION FINANCIERA	CUENTA BENEFICIARIO	TIPOCUENTA	VALOR	CONCEPTO	DETALLE
0502968852	1	ALEXANDRA ALVAREZ	55700010	60101039079	2	1000.00	40101	ANTICIPO DE REMUNERACION
1705928313001	3	KLEBER IZURIETA	2600344	5001252643	2	100.00	40300	PAGO ADQUISICION DE GRABADORA DE VOZ Y PROGRAMA PARA TRANSCRIPCION
0502372865	2	TRAVEZ EDMUNDO	55700010	60101012756	2	1100.00	40101	ANTICIPO DE REMUNERACION

REPORTE DE CONTROL *** TRASFERENICAS SPI-SP ***
INSTITUCION : GAD PQ 11 DE NOVIEMBRE
FECHA REPORTE : PARROQUIA 11 DE NOVIEMBRE , 2016/02/16 15:43
FECHA AFECTACION : 16/02/2016

INSTITUCION PAGADORA	#PAGOS	US$ MONTO
2600344 BANCO BOLIVARIANO	1	100
55700010 CACPECO LTDA	2	2100
TOTALES:	3	2200

Número de control: 998d - d2ec - 0de1 - 098e - 0cb9 - 66cd - 919f - c095

SR. GUILLERMO HERRERA
PRESIDENTE
GAD PQ 11 DE NOVIEMBRE

ING. PAULINA ALVAREZ
SECRETARIA TESORERA
GAD PQ 11 DE NOVIEMBRE

PARA USO INTERNO DE LA INSTITUCIÓN ORDENANTE



BANCO CENTRAL DEL ECUADOR Fecha: 16-2-2016

Hora: 15:47:39

OPI VALIDADAS POR EL SPI-SP
ARCHIVO BENEFICIARIOS

Usuario: ALVAREZ MOLINA ALEXANDRA PAULINA

Código de Control Clave datos	
# Cta.:55220015	
Mensaje:	Archivo cargado satisfactoriamente!!!.



BANCO CENTRAL DEL ECUADOR

Fecha: 16-2-2016

Hora: 15:53:20

OPI registradas y pendientes de autorizacion y liquidacion en el SPI-SP
Corte 3

Usuario: HERRERA HINOJOSA JOSE GUILLERMO 55220015

Institución: JUNTA PARR. - 11 DE NOVIEMBRE. Cuenta: 55220015								
# Ref IPO	# Ref BCE	# Control IPO	Fecha/Hora Envio IPO	Localidad	OPI Reg.	Monto Reg.	Cuenta	Ordenante.
5	10229717	224660501	16-02-2016 15:48:10	PARROQUIA 11 DE NOVIEMBRE	3	2,200.00	55220015	GAD PQ 11 DE NOVIEMBRE (LATACUNGA)
Total:					3	2,200.00		

AUTORIZAR TODOS

Para autorizar de uno en uno, debe seleccionar en "**CAMBIAR CUENTAS**", el numero de cuenta con el que fue registrado el archivo.
Usted puede autorizar todos los archivos registrados, presionando el botón "**AUTORIZAR TODOS**" sin necesidad de cambiar de cuenta.

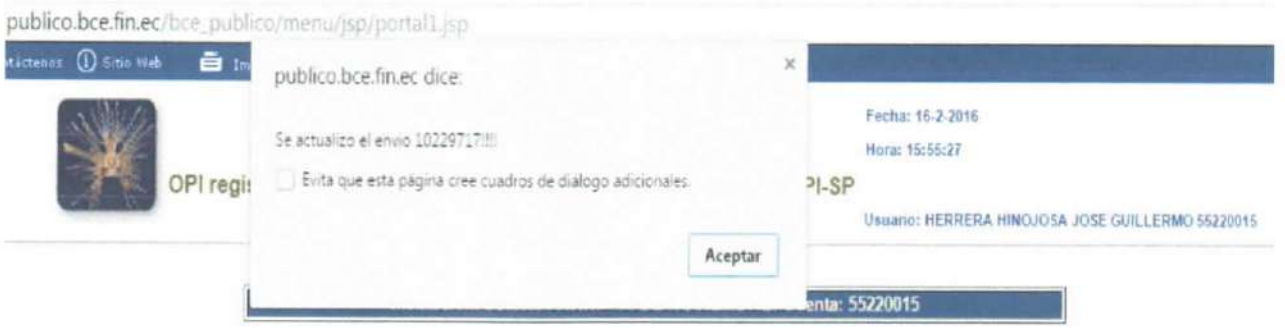
publico.bce.fin.ec/bce_publico/menu/jsp/portal1.jsp
Sitio Web
publico.bce.fin.ec dice:
Se actualizo el envio 10229717!!!
Evita que esta página cree cuadros de diálogo adicionales.
Aceptar
Fecha: 16-2-2016
Hora: 15:55:27
Usuario: HERRERA HINOJOSA JOSE GUILLERMO 55220015
55220015

SPI #4

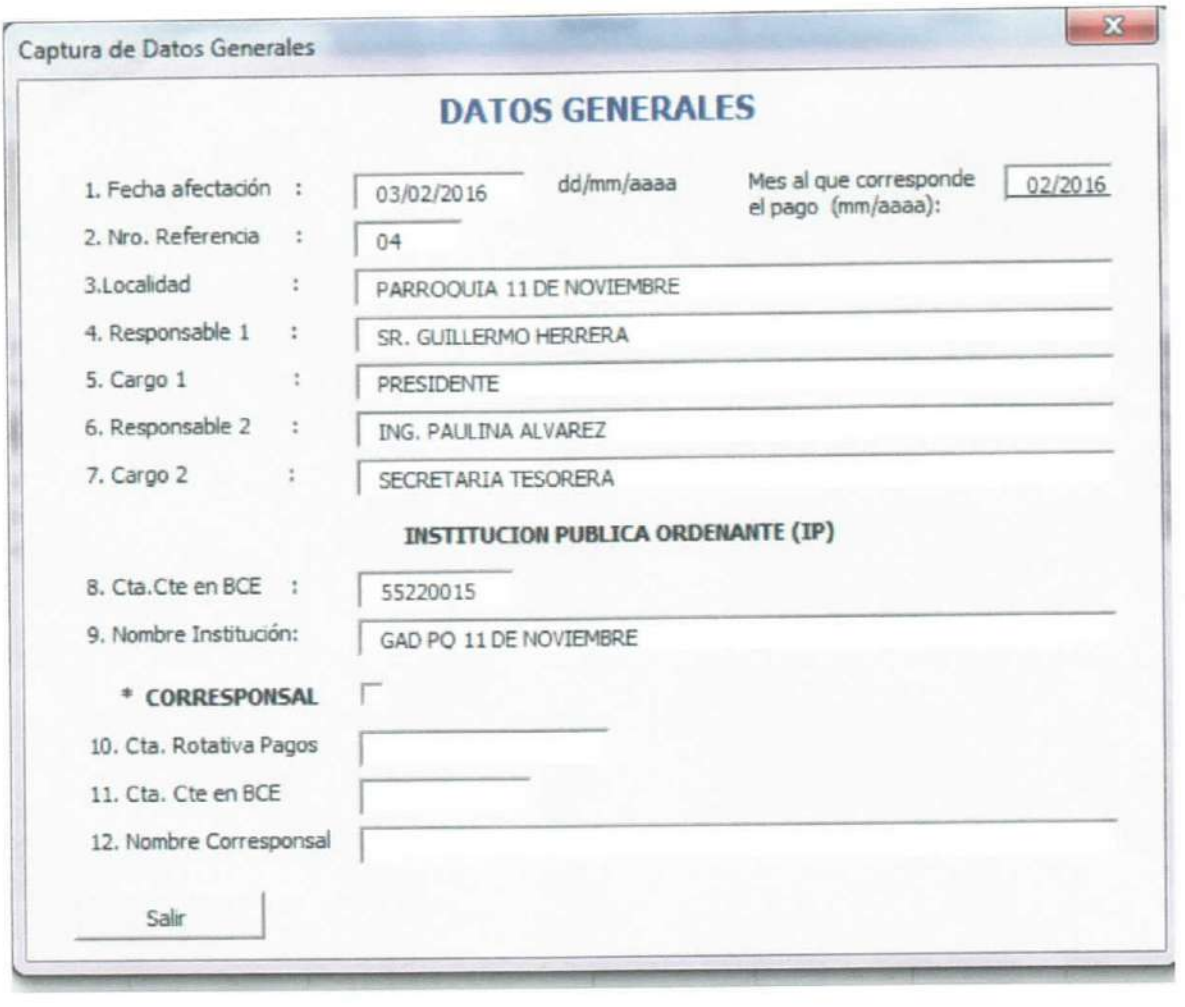
Captura de Datos Generales
DATOS GENERALES
1. Fecha afectación :
03/02/2016
dd/mm/aaaa
Mes al que corresponde el pago (mm/aaaa):
02/2016
2. Nro. Referencia :
04
3.Localidad :
PARROQUIA 11 DE NOVIEMBRE
4. Responsable 1 :
SR. GUILLERMO HERRERA
5. Cargo 1 :
PRESIDENTE
6. Responsable 2 :
ING. PAULINA ALVAREZ
7. Cargo 2 :
SECRETARIA TESORERA
INSTITUCION PUBLICA ORDENANTE (IP)
8. Cta.Cte en BCE :
55220015
9. Nombre Institución:
GAD PQ 11 DE NOVIEMBRE
* CORRESPONSAL
10. Cta. Rotativa Pagos
11. Cta. Cte en BCE
12. Nombre Corresponsal
Salir

Datos Generales

Generar Archivos

DETALLE DE PAGOS

GAD PQ 11 DE NOVIEMBRE

CEDULA, RUC O PASAPORTE	REFERENCIA	NOMBRE	INSTITUCION FINANCIERA	CUENTA BENEFICIARIO	TIPOCUENTA	VALOR	CONCEPTO	DETALLE
0502083140001	1	EDUARDO CUYO VEGA	15700005	22000887	2	124.66	40300	PAGO ENCOFRADO TANQUES DE OXIDACION LA UNION
0500859699	2	JOSE GUILLERMO HERRERA	55700010	60201009942	2	1000.00	40101	ANTICIPO DE REMUNERACION
1726990813	5	Montaro Reyes Yilena	1600022	220227667	2	6896.94	40300	PAGO LIQUIDACION PD_Y OT CONTRAPARTE GAD
0992907193001	4	PERINGERMABE CIA LTDA	2600187	7655142	1	1161.00	40300	PAGO DE ESTUDIO GEOFISICO CON MIRAS A INVESTIGAR EL RECURSO HIDRICO SUBTERRANEO EN EL SECTOR LAS PARCELAS
0501798193	3	VERGARA ANIBAL	55700010	601001158557	2	500.00	40101	ANTICIPO DE REMUNERACION

REPORTE DE CONTROL *** TRASFERENICAS SPI-SP ***
INSTITUCION : GAD PQ 11 DE NOVIEMBRE
FECHA REPORTE : PARROQUIA 11 DE NOVIEMBRE , 2016/02/03 10:44
FECHA AFECTACION : 03/02/2016

INSTITUCION PAGADORA		#PAGOS	US$ MONTO
1600022	BANCO PICHINCHA	1	6896.94
2600187	BANCO DEL PACIFICO	1	1161
15700005	COOP.AHORRO Y CREDITO KULLKI WASI LTDA.	1	124.66
55700010	CACPECO LTDA	2	1500
TOTALES:		5	9682.6

Número de control: c4e1 - be8f - 3ebd - 3db6 - 3c5f - 9c6d - 870f - 62f4

SR. GUILLERMO HERRERA
PRESIDENTE
GAD PQ 11 DE NOVIEMBRE

ING. PAULINA ALVAREZ
SECRETARIA TESORERA
GAD PQ 11 DE NOVIEMBRE

PARA USO INTERNO DE LA INSTITUCIÓN ORDENANTE

03/02/2016 55220015 Junta 11 de Noviembre

0502083140001	EDUARDO CUYO VEGA	22000887	124.66	15700005	2
0500859699	JOSE GUILLERMO HERRERA	60201009942	1000	55700010	1
1726990813	Montero Reyes Yilena	2202027667	6896.94	1600022	2
0992907193001	PERINGERMABE CIA LTDA	7655142	1161	2600187	2
0501798193	VERGARA ANIBAL	601001158557	500	55700010	1



BANCO CENTRAL DEL ECUADOR Fecha: 3-2-2016

Hora: 10:47:37

OPI VALIDADAS POR EL SPI-SP
ARCHIVO BENEFICIARIOS

Usuario: ALVAREZ MOLINA ALEXANDRA PAULINA

Código de Control Clave datos	
# Cta.:55220015	
Mensaje:	Archivo cargado satisfactoriamente!!!.



BÁNCO CENTRAL DEL ECUADOR

Fecha: 3-2-2016
Hora: 10:54:9

OPI registradas y pendientes de autorizacion y liquidacion en el SPI-SP
Corte 2

Usuario: ALVAREZ MOLINA ALEXANDRA PAULINA 55220015

Control MD5.: c4e1be8f3ebd3db63c5f9c6d870f62f4

Num. Ref. BCE.:10191874

Institución Publica: GAD PQ 11 DE NOVIEMBRE		# Cta.:55220015
Institucion Receptora	Opi para liquidacion	Monto
BANCO PICHINCHA	1	6,896.94
BANCO DEL PACIFICO	1	1,161.00
COOP. DE A. Y C. KULLKI WASI LTDA.	1	124.66
CACPECO LTDA	2	1,500.00
Total:	5	9,682.60

MUY IMPORTANTE: Imprima este reporte como constancia del REGISTRO de los archivos en el SPI_SPI. Igualmente, es necesario que el Autorizador proceda a AUTORIZAR el archivo correspondiente a través del Sistema de Pago Interbancario del Sector Público, caso contrario, esta información únicamente quedará como REGISTRADA Y NO SERA EJECUTADA EN EL SSP del BCE.

Imprimir

BANCO CENTRAL DEL ECUADOR

Fecha: 3-2-2016
Hora: 10:57:21

OPI registradas y pendientes de autorizacion y liquidacion en el SPI-SP
Corte 2

Usuario: HERRERA HINOJOSA JOSE GUILLERMO 55220015

Institución: JUNTA PARR. - 11 DE NOVIEMBRE. Cuenta: 55220015								
# Ref IPO	# Ref BCE	# Control IPO	Fecha/Hora Envio IPO	Localidad	OPI Reg.	Monto Reg.	Cuenta	Ordenante.
4	10191874	242708631	03-02-2016 10:54:09	PARROQUIA 11 DE NOVIEMBRE	5	9,682.60	55220015	GAD PQ 11 DE NOVIEMBRE (LATACUNGA)
Total:					5	9,682.60		

AUTORIZAR TODOS

Para autorizar de uno en uno, debe seleccionar en "**CAMBIAR CUENTAS**", el número de cuenta con el que fue registrado el archivo. Usted puede autorizar todos los archivos registrados, presionando el botón "**AUTORIZAR TODOS**" sin necesidad de cambiar de cuenta.



BANCO CENTRAL DEL ECUADOR

Fecha: 1-2-2016

Hora: 11:15:32

Detalle de OPIS Tramitadas en el SPI-SP

Usuario: ALVAREZ MOLINA ALEXANDRA PAULINA 55220015

Num. Ced o Ruc:0502083140001

Institución Publica: GAD PQ 11 DE NOVIEMBRE (LATACUNGA)								# Cta.: 55220015
Fecha de Transferencia : 2016-01-26 00:00:00.0								
Nom.Ins.Financiera	# Cta Ben	Monto	# Ced.Ident.	Nom Ben	T. Cta	Fec Proc Banco	Estado	Observacion
COOP. DE A. Y C. KULLKI WASI LTDA.	20887	124.66	0502083140001	EDUARDO CUYO VEGA	2	26-01-2016 16:05:43	RECHAZADA CUENTA NO EXISTE	PAGO ENCOFRADO TANQUES DE OXIDACION LA UNION
Total:		124.66	Reg.:1					

22000887

BANCO CENTRAL DEL ECUADOR

Fecha: 4-2-2016

Hora: 10:16:39

OPI's registradas y pendientes de confirmacion y liquidacion en el SPI-SP

Usuario: HERRERA HINOJOSA JOSE GUILLERMO 55220015

Institución: JUNTA PARR. - 11 DE NOVIEMBRE. Cuenta: 55220015								
Fecha de la OPI:				2016-02-03 00:00:00.0				
# Ref IPO	# Ref BCE	# Control IPO	Fecha/Hora Envio IPO	Localidad	OPI Reg.	Monto Reg.	Cta Ord.	Ordenante.
4	10191874	242708631	03-02-2016 10:54:09	PARROQUIA 11 DE NOVIEMBRE	5	9,682.60	55220015	GAD PQ 11 DE NOVIEMBRE (LATACUNGA)
1	10192070	112472111	03-02-2016 11:18:37	PARROQUIA 11 DE NOVIEMBRE	1	4,315.40	55220221	GAD PQ 11 DE NOVIEMBRE(LATACUNGA)/BDE DONACION
Total:					6	13,998.00		

CONFIRMAR TODOS

Para confirmar de uno en uno, debe seleccionar en **"CAMBIAR CUENTAS"**, el número de cuenta con el que fue registrado el archivo.
Usted puede confirmar todos los archivos registrados, presionando el botón **"CONFIRMAR TODOS"** sin necesidad de cambiar de cuenta.

Se?ores Banco Central del Ecuador: Por medio del presente y como autorizador de estas instrucciones de pago, confirmo haberlas revisado y certifico que las mismas cumplen los requisitos previstos en la Ley de Régimen Monetario y Banco del Estado, la Codificación de Regulaciones del Banco Central del Ecuador, el Manual Operativo y demás leyes conexas, contempladas para las transacciones realizadas en el Sistema de Pagos del Sector Público. En consecuencia, asumo la responsabilidad de que los fondos se destinen a las cuetnas de los beneficiarios registrados en esta institución.



BANCO CENTRAL DEL ECUADOR Fecha: 5-2-2016

Hora: 11:11:22

Detalle de OPIS Tramitadas en el SPI-SP

Usuario: ALVAREZ MOLINA ALEXANDRA PAULINA 55220015

Num. Ref. BCE.:10191874

Institución Publica: GAD PQ 11 DE NOVIEMBRE (LATACUNGA)								# Cta.: 55220015
Nom.Ins.Financiera	# Cta Ben.	Monto	# Referencia	# Ced.Ident.	Nom Ben.	T. Cta.	Fec Proc Banco	Estado
BANCO PICHINCHA C.A.	2202027667	6,896.94	5	1726990813	Montero Reyes Yilena	2	04-02-2016 17:15:00	ACREDITADA
BANCO DEL PACIFICO	7655142	1,161.00	4	0992907193001	PERINGERMABE CIA LTDA	1	04-02-2016 17:07:19	ACREDITADA
COOP. DE A. Y C. KULLKI WASI LTDA.	22000687	124.66	1	0502083140001	EDUARDO CUYO VEGA	2	04-02-2016 17:36:41	ACREDITADA
CACPECO LTDA	60201009942	1,000.00	2	0500859699	JOSE GUILLERMO HERRERA	2	04-02-2016 17:08:14	ACREDITADA
CACPECO LTDA	601001158557	500.00	3	0501798193	VERGARA ANIBAL	2	04-02-2016 17:08:14	ACREDITADA
Total:	9,682.60	Reg.:5						

GAD PR 11 DE NOVIEMBRE

Dir.PARROQUIA 11 DE NOVIEMBRE

Telèfono 032682520

LATACUNGA - ECUADOR

COMPROBANTE DE EGRESO Nro. 52

UNIDAD EJECUTORA: 6998016499

Fecha: 23 de febrero del 2016

Banco: Banco Central del Ecuador Moneda de Curso Legal GAD

Nro Cuenta: 111111

Beneficiario: ACURIO ACURIO ELBA PIEDAD

Valor: $ 1,718.40

Valor En Letras MIL SETECIENTOS DIECIOCHO DOLARES CUARENTA CENTAVOS

Concepto: PAGO DEL INSUMOS, BIENES, MATERIALES Y DE ACURIO ACURIO ELBA PIEDAD SEGUN NRO. FACTURA 9 NRO. RET. 1335

Cuenta Nro:

	CONTABILIDAD		
Código	**Cuenta**	**Debe**	**Haber**
213.73.01	C x P Bienes y Serv. Inversión - Proveedores	1,584.00	
213.73.03	Cuentas por Pagar Impuesto al Valor Agregado Bienes - I	134.40	
111.03.01	Banco Central del Ecuador Moneda de Curso Legal GAD		1,718.40
151.38.11.01	Insumos, Bienes, Materiales y Suministros para la Constr	1,600.00	
151.38.11.02	Insumos, Bienes, Materiales y Suministros para la Constr	192.00	
213.73.01	C x P Bienes y Serv. Inversión - Proveedores		1,584.00
213.73.03	Cuentas por Pagar Impuesto al Valor Agregado Bienes - I		134.40
213.73.04	Cuentas por Pagar Impuesto al Valor Agregado Bienes - S		57.60
213.73.02	C x P Bienes y Serv. Inversión - Fisco IR		16.00

EJECUCION PRESUPUESTARIA		
Código	**Cuenta**	**Valor:**
7308110	Materiales Construcción, Eléctrico, Plomería y Carpintería	1600

AUTORIZADO POR:	ELABORADO POR:	BENEFICIARIO:
JOSE HERRERA PRESIDENTE	PAULINA ALVAREZ SECRETARIA TESORERA	Firma RUC: 0501827364001

GAD PARROQUIAL RURAL 11 DE NOVIEMBRE

LATACUNGA – ECUADOR

RUC: 0560018400001

ORDEN DE PAGO

Nº 052

FECHA	martes, 23 de febrero de 2016
DE:	JOSE HERRERA **PRESIDENTE**
PARA:	PAULINA ALVAREZ **SECRETARIA TESORERA**

PAGUESE A LA ORDEN DE:	ACURIO ACURIO ELBA PIEDAD RUC: 0501827364001
LA CANTIDAD DE:	$ 1,718.40
VALOR EN LETRAS	MIL SETECIENTOS DIECIOCHO DOLARES CUARENTA CENTAVOS
POR CONCEPTO:	PAGO DEL INSUMOS, BIENES, MATERIALES Y DE ACURIO ACURIO ELBA PIEDAD SEGUN NRO. FACTURA 9 NRO. RET. 1335

Atentamente

JOSE HERRERA

PRESIDENTE

GAD PARROQUIAL RURAL 11 DE NOVIEMBRE

LATACUNGA – ECUADOR

RUC: 0560018400001

AUTORIZACION DE PAGO
Nº. 052

Yo, José Guillermo Herrera Hinojosa en calidad de Presidente del GAD Parroquial 11 de Noviembre, Autorizo y dispongo a la Ing. Alexandra Paulina Alvarez Molina, Secretaria-Tesorera del GAD Parroquial 11 de Noviembre.

Realice la Respectiva Cancelación a:

ELBA PIEDAD ACURIO

Por Concepto de:

PAGO DE ARREGLO DE UN TRAMO DEL ALCANTARILLADO EN EL BARRIO CRISTO REY SECTOR SAN JUAN FACT Nº 001-001-9

La Cantidad de:

$ 1718.40(mil setecientos dieciocho dólares xxxxxxx 40/100)

Los cuales serán depositados en el **COOP. CACPECO**

En la cuenta **AHORROS** Nº 060301002083

Por el **SISTEMA DE PAGOS INTEGRADOS,** dinero que será debitado de la cuenta Nº. 55220015 del Banco Central del Ecuador.

Fecha:	Parroquia 11 de Noviembre a, 22 de febrero del 2016

Afectación Presupuestaria: 7308110 Devengado: 1600.00

Para constancia de la presente Autorización firma el Sr. Presidente del GAD Parroquial.

Sr. José. G. Herrera. H
PRESIDENTE DEL GAD
PARROQUIAL RURAL 11 DE NOVIEMBRE

ACURIO ACURIO ELBA PIEDAD

ACTIVIDADES DE ALBAÑILERÍA

Dirección:
BARRIO EL CARDON - PRINCIPAL S/N Y SECUNDARIA
Teléfono: (03) 2325 055 Pujilí - Ecuador

R.U.C.: 0501827364001
AUT. SRI: 1117672337

FACTURA
001-001 Nº 0000009

Fecha: DIA 12 | MES 02 | AÑO 2016.

Cliente: E.P.D Parroquial 1 de Noviembre
Dirección: Plaza Central Teléf.:
R.U.C.: 0560018400001. Guía de Remisión:

CANT.	DESCRIPCION	V. UNIT.	V. TOTAL
	Excavación, desarme, arreglo, armado y tapado de 70 metros de largo de tubería de alcantarillado, construcción de un pozo de alcantarilla y arreglo de un pozo en mal estado.		1.600

ORIGINAL: Blanco - Adquirente / COPIA 1: Color - Emisor

PARREÑO ANA MARCELO EDUARDO / "IMPRENTA PARREÑO" Telef: 2800529 Latacunga/RUC: 0500661210001 / AUTORIZACIÓN: 2182
1 Lib. de 50 del 000001 al 000050 / FECHA DE AUTORIZACION: 02/Octubre/2015 / CADUCA: 02/Octubre/2016

Subtotal:	1.600
Descuento:	
I.V.A. 0%:	
I.V.A. 12%:	192
TOTAL $:	1.792

FIRMA AUTORIZADA

CLIENTE

GOBIERNO AUTÓNOMO DESCENTRALIZADO PARROQUIAL RURAL 11 DE NOVIEMBRE

RUC: 0560018400001

Dirección: Centro Principal S/N • Telf: Telf: (03) 2682 520
Latacunga - Ecuador

COMPROBANTE DE RETENCIÓN

001-001-0001335

AUT. SRI. 1117619688

SR. (ES): Acurio Acurio Elba — FECHA DE EMISION: 12-02-2016

RUC: 0501827364001 — Nº DE COMPROBANTE DE VENTA: 001-001-9

DIRECCION: Pujilí — TIPO DE COMPROBANTE DE VENTA: Factura

EJERCICIO FISCAL	BASE IMPONIBLE PARA LA RETENCION	IMPUESTO	% DE RETENCION	VALOR RETENIDO
2016	1.600,00	Ret - Fte	1%	16,00
	192,00	IVA	30%	57,60

Hernán Marcial Mullo Aimacaña "Unigraf Imprenta & Offset"
Autorización 1398 RUC: 0500894050001 del 001301 al 001400

Fecha de Autorización: 22/Septiembre/2015
Fecha de Caducidad: 22/Septiembre/2016

TOTAL RETENIDO 73,60

ORIGINAL: SUJETO PASIVO RETENIDO
COPIA: AGENTE DE RETENCION

FIRMA DEL AGENTE DE RETENCION

FIRMA DEL SUJETO PASIVO RETENIDO

TRABAJOS REALIZADOS

Pujili, 12 de Febrero del 2016

ANTECEDENTES:

Dando a conocer sobre trabajos realizados en el Barrio de Cristo Rey Perteneciente a la Parroquia 11 de Noviembre del Cantón de Latacunga.

TRABAJOS REALIZADOS:

A.-Me traslade hasta el Barrio de Cristo Rey donde se tomó contacto con personeros de la Junta Parroquial y más moradores del sector donde se realizó la verificación de los trabajos que se debía realizar para el arreglo y rectificación de un tramo de la tubería del alcantarillado del sector el mismo que se encontraba a desnivel y era necesario que se proceda a excavar la vía para encontrar la tubería y posterior volver a desarmar la misma y volver a reubicar en su posición adecuada, así mismo se procedió a la construcción de un pozo nuevo de alcantarillado y al arreglo de otro que se encontraba a desnivel para posterior de realizar estos trabajos proceder a tapar el alcantarillado luego de realizar las pruebas necesarias para que el mismo quede en buen estado de funcionamiento terminando los trabajos sin novedad y de acuerdo a lo solicitado por la parte interesada.

B-. Así mismo es importante dar a conocer que se ha procedido a realizar y a dar por terminado los trabajos encomendados esto es la construcción y arreglo de la tubería de la alcantarillado los trabajos realizados son siguientes.

TRABAJOS REALIZADOS.

DESCRIPCION	VALOR UNITARIO	VALOR TOTAL
Excavación, desarme, arreglo, armage y tapado de 70 metros de largo de tubería de alcantarillado.		1,600
Excavación y construcción de un pozo de alcantarillado nuevo con su respectiva tapa.		
Arreglo y construcción de un pozo de alcantarillado que se encontraba en mal estado.		
TOTAL		1,600 Dólares más IVA

Adjunto fotografías de los trabajos realizados en el Barrio de Cristo Rey.

PIEDAD ACURIO ACURIO.
0501827364




CAT
DE
ALQUILER













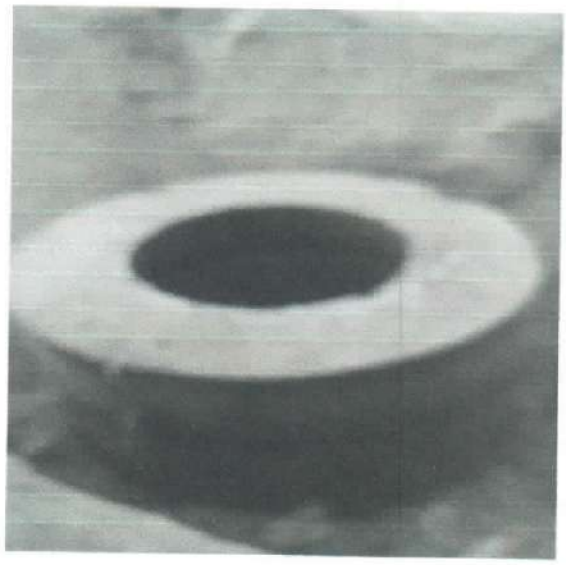



BANCO CENTRAL DEL ECUADOR Fecha: 24-2-2016

Hora: 10:22:4

Detalle de OPIS Tramitadas en el SPI-SP

Usuario: ALVAREZ MOLINA ALEXANDRA PAULINA 55220015

Num. Ref. BCE.:10252388

Institución Publica: GAD PQ 11 DE NOVIEMBRE (LATACUNGA)								# Cta.: 55220015
Nom.Ins.Financiera	# Cta Ben.	Monto	# Referencia	# Ced.Ident.	Nom Ben.	T. Cta.	Fec Proc Banco	Estado
BANCO PICHINCHA C.A.	5897268900	356.03	6	0503066367	VACA MARIANA	2	23-02-2016 18:11:07	ACREDITADA
BANCO INTERNACIONAL	3500601243	1,630.18	1	0501312243001	MARIA EUGENIA DOMINGUEZ	1	23-02-2016 18:23:11	ACREDITADA
CACPECO LTDA	60101039079	600.00	2	0502968852	ALEXANDRA ALVAREZ	2	23-02-2016 18:00:51	ACREDITADA
CACPECO LTDA	60301002083	3,448.61	8	0501827384	ELBA ACURIO	2	23-02-2016 18:00:51	ACREDITADA
CACPECO LTDA	601001127991	1,616.37	9	0504446790	ERIK ACOSTA	2	23-02-2016 18:00:51	ACREDITADA
CACPECO LTDA	601002025504	356.03	3	0501508105	JIMENEZ NELSON	2	23-02-2016 18:00:51	ACREDITADA
CACPECO LTDA	60201009942	800.00	4	0500859699	JOSE GUILLERMO HERRERA	2	23-02-2016 18:00:51	ACREDITADA
CACPECO LTDA	60101012756	176.00	5	0502372865	TRAVEZ EDMUNDO	2	23-02-2016 18:00:51	ACREDITADA
CACPECO LTDA	601001156557	259.00	7	0501796193	VERGARA ANIBAL	2	23-02-2016 18:00:51	ACREDITADA
Total:	9,242.22	Reg.:9						

GOBIERNO **AUTÓNOMO DESCENTRALIZADO**
PARROQUIAL RURAL 11 DE NOVIEMBRE
LATACUNGA – COTOPAXI
RUC. 056001840001

Parroquia Once de Noviembre, 12 de febrero del 2016

INFORME DE FISCALIZACIÓN

DE: Aníbal Vergara VOCAL DEL GADPR 11 DE NOVIEMBRE

PARA: Guillermo Herrera PRESIDENTE DEL GADPR 11 DE NOVIEMBRE

La siguiente es para informarle los resultados de la Fiscalización respectiva, no sin antes desearle éxitos en la función que desempeña:

PROYECTO: "MEJORAMIENTO DE UN TRAMO DEL ALCANTARILLADO EN EL BARRIO CRISTO REY SECTOR SAN JUAN EN LA PARROQUIA 11 DE NOVIEMBRE".

PERIODO DE EJECUCIÓN: Del 01 al 10 de febrero del 2016.
PLAZO: 15 días.
UBICACIÓN: Barrio Cristo Rey sector San Juan de la Parroquia 11 de Noviembre.

A. GENERALIDADES

CONTRATISTA:	Sra. ELBA PIEDAD ACURIO ACURIO
ADM. TRABAJOS:	**Sr.** ANÍBAL VERGARA
FISCALIZADOR:	Ing. WILLIAM VILCAGUANO CAJAS
MONTO DEL CONTRATO:	$ 1.600,00 + IVA
FECHA INICIAL PLAZO CONTRACTUAL:	01 DE FEBRERO DEL 2016
FECHA DE VENCIMIENTO DEFINITIVO:	10 DE FEBRERO DEL 2016

La obra en mención se encuentra dentro de los plazos y fechas establecidos en el cronograma respectivo, sin encontrarse ningún tipo de eventualidad que atente el normal funcionamiento del mismo.

En lo que concierne al marco legal del contrato, se cumple con el plazo para la presentación de la planilla de acuerdo a lo siguiente:

- ✓ Los equipos y materiales empleados en la obra son de buena calidad, los mismos que fueron adquiridos por el contratista y verificadas en la obra, según las especificaciones técnicas que se requieren para ese tipo de trabajos; las herramientas, materiales y maquinaria cumplen con lo solicitado por el GAD Parroquial 11 de Noviembre.
- ✓ Durante la ejecución de la obra se verificó que el personal a cargo de la obra cumpla con el equipo de seguridad del caso y a la vez que el contratista se comprometa con los trabajos en el tiempo dispuesto para la ejecución de la obra.
- ✓ La utilización de los materiales para el trabajo realizado, estuvo a cargo del contratista al igual que la mano de obra.

Atentamente,

Sr. Aníbal Vergara
ADMINISTRADOR DE TRABAJOS

GAD PARROQUIAL RURAL 11 DE NOVIEMBRE
RECEPCIÓN DE DOCUMENTOS
Fecha: 12/02/2016 Hora: 08H25
Nº de Documento:
Secretaría



REPÚBLICA DEL ECUADOR
DIRECCIÓN GENERAL DE REGISTRO CIVIL
IDENTIFICACIÓN Y CEDULACIÓN

CÉDULA DE CIUDADANÍA
No. 050182736-4

APELLIDOS Y NOMBRES
ACURIO ACURIO
ELBA PIEDAD

LUGAR DE NACIMIENTO
COTOPAXI
PUJILI
PUJILI

FECHA DE NACIMIENTO 1971-08-28
NACIONALIDAD ECUATORIANA
SEXO F
ESTADO CIVIL CASADA
ANGEL ROLANDO
ACOSTA SEMBLANTES



INSTRUCCIÓN BACHILLERATO
PROFESIÓN / OCUPACIÓN ESTUDIANTE
V3343V2222

APELLIDOS Y NOMBRES DEL PADRE
ACURIO HERMOGENES

APELLIDOS Y NOMBRES DE LA MADRE
ACURIO DOLORES ENCARNACION

LUGAR Y FECHA DE EXPEDICIÓN
LATACUNGA
2013-07-11

FECHA DE EXPIRACIÓN
2023-07-11

0004627511



REPÚBLICA DEL ECUADOR
CONSEJO NACIONAL ELECTORAL

CERTIFICADO DE VOTACIÓN
ELECCIONES SECCIONALES 23-FEB-2014

001

001 - 0139
NÚMERO DE CERTIFICADO

0501827364
CÉDULA

ACURIO ACURIO ELBA PIEDAD

COTOPAXI
PROVINCIA

PUJILI
CANTÓN

CIRCUNSCRIPCIÓN PUJILI
PARROQUIA

0
1
ZONA

f.) PRESIDENTA/E DE LA JUNTA

CACPECO
cooperativa de ahorro y crédito

Pide Datos

Libreta de Ahorros

A favor de: 52135 - ACURIO ACURIO ELB
Cuenta No. 060201002083

	FECHA	DEPÓSITO	RETIRO	SALDO	TRANS
1					
2	2013-08-30	11,80	0,00	3110,01	NC
3	2013-08-05	0,00	2000,00	1110,01	Ret
4					
5	2013-09-20	0,00	1000,00	110,01	Ret
6					
7					
8	2013-09-30	7,47	0,00	117,48	NC
9	2013-12-30	0,45	0,00	117,93	NC
10	2014-03-18	1400,00	0,00	1517,93	Dep
11	[illegible]	1,26	0,00	1519,19	NC
12	[illegible]	0,00	1150,00	369,19	Ret
13	30/08/2014	3,17	0,00	372,36	NC
14	13/08/2014	1260,00	0,00	1632,36	Dep
15					
16	30/09/2014	3,86	0,00	1636,22	NC
17	06/10/2014	0,00	1500,00	136,22	Ret
18	07/11/2014	15000,00	0,00	15136,22	Dep
19	14/11/2014	0,00	1,00	15135,22	ND
20	14/11/2014	0,00	300,00	14835,22	Ret
21	22/12/2014	0,00	2000,00	12835,22	Ret
22	31/12/2014	50,40	0,00	12885,62	NC
23	08/01/2015	0,00	1800,00	11085,62	Ret
24	06/02/2015	0,00	3000,00	8085,62	Ret
25	24/02/2015	0,00	500,00	7585,62	Ret
26	27/02/2015	0,00	1400,00	6185,62	Ret
27	02/03/2015	0,00	2000,00	4185,62	Ret

CERTIFICADOS DE APORTACIÓN

	FECHA	DEPÓSITO	RETIRO	SALDO	TRANS
28					
29					
30					
31					
32					
33					
34					
35					
36					

REGISTRO UNICO DE CONTRIBUYENTES
PERSONAS NATURALES

NUMERO RUC: 0501827364001

APELLIDOS Y NOMBRES: ACURIO ACURIO ELBA PIEDAD

NOMBRE COMERCIAL:

CLASE CONTRIBUYENTE: OTROS

OBLIGADO LLEVAR CONTABILIDAD: NO

CALIFICACIÓN ARTESANAL:

NUMERO:

FEC. NACIMIENTO: 28/08/1971

FEC. ACTUALIZACION:

FEC. INICIO ACTIVIDADES: 01/10/2015

FEC. SUSPENSION DEFINITIVA:

FEC. INSCRIPCION: 01/10/2015

FEC. REINICIO ACTIVIDADES:

IVIDAD ECONOMICA PRINCIPAL:

ACTIVIDADES DE ALBAÑILERIA

DOMICILIO TRIBUTARIO:

Provincia: COTOPAXI Cantón: PUJILI Parroquia: PUJILI Calle: PRINCIPAL Número: S/N Intersección: SECUNDARIA Referencia: BARRIO EL CARDON, A CINCUENTA METROS DE LA CAPILLA Teléfono: 032325055 Email: elsa197108@yahoo.es Celular: 0984240615

DOMICILIO ESPECIAL:

OBLIGACIONES TRIBUTARIAS:

* DECLARACIÓN MENSUAL DE IVA

Las personas naturales que superen los límites establecidos en el Reglamento para la Aplicación de la Ley de Equidad Tributaria, estarán obligadas a llevar contabilidad, convirtiéndose en agentes de retención, y no podrán acogerse al Régimen Simplificado (RISE)

Si supera los montos establecidos en el reglamento estará obligado a llevar contabilidad para el siguiente ejercicio fiscal y la sentación de sus obligaciones será mensual.

ESTABLECIMIENTOS REGISTRADOS: del 001 al 001 **ABIERTOS:** 1

JRISDICCION: \ ZONA 3\ COTOPAXI **CERRADOS:** 0

FIRMA DEL CONTRIBUYENTE

SERVICIO DE RENTAS INTERNAS

Declaro que los datos contenidos en este documento son exactos y verdaderos, por lo que asumo la responsabilidad legal que de ella se deriven (Art. 97 Código Tributario, Art. 9 Ley del RUC y Art. 9 Reglamento para la Aplicación de la Ley del RUC).

Usuario: AVROMERO **Lugar de emisión:** LATACUNGA/CALLE SANCHEZ **Fecha y hora:** 01/10/2015 08:58:20

Hoja de control de Ínfima Cuantía

N°	Documento	
1	Presentación de la Necesidad	✓
2	Certificación Presupuestaria	✓
3	Reforma PAC (en caso que aplique)	
4	Ver que no consta en catálogo electrónico	
5	Recibir Ofertas	✓
6	Cuadro Comparativo	✓
7	Resolución Administrativa	✓
8	Resolución de Adjudicación	✓
9	Documentos personales de proveedor , cédula, RUC y certificado bancario o copia de la libreta	✓
10	Contrato cuando la compra tiene perfil de proyecto	
11	Acta Entrega Recepción a la comunidad u organización	✓
12	Informe de Administrador cuando exista un perfil de proyecto elaborado	
13	Autorización de Pago	✓
14	Factura	✓
15	Comprobante de Retención	✓
16	Orden de Pago	✓
17	Comprobante de Egreso	

LATACUNGA
GOBIERNO AUTÓNOMO DESCENTRALIZADO MUNICIPAL

PROCURADURIA SINDICA

Of. No.2016-3350-PSM

Latacunga, 21 de Noviembre del 2016

Doctor
Patricio Sánchez
ALCALDE DE LATACUNGA
DIRECTOR DE LA DIMAPAL
PRESIDENTE DEL GAD PARROQUIAL DE LA ONCE DE NOVIEMBRE
ASESORIA (ARCHIVO)
Presente.-

Reciba un afectuoso saludo, adjunto a la presente el **CONVENIO DE GESTION CONCURRENTE DE COMPETENCIAS ENTRE EL GOBIERNO AUTONOMO DESCENTRALIZADO MUNICIPAL DEL CANTON LATACUNGA Y EL GOBIERNO AUTONOMO DESCENTRALIZADO PARROQUIAL DE ONCE DE NOVIEMBRE.**

Particular que comunico para los fines legales correspondientes.

Muy atentamente,

Abg. Limber Torres Sevilla.
PROCURADOR SÍNDICO MUNICIPAL

GOBIERNO AUTONOMO DESCENTRALIZADO MUNICIPAL DEL CANTON LATACUNGA
PROCURADURÍA SÍNDICA

Ab Jorge Valencia
FUNCIONARIO MUNICIPAL

CONVENIO DE GESTION CONCURRENTE DE COMPETENCIAS ENTRE EL GOBIERNO AUTONOMO DESCENTRALIZADO MUNICIPAL DEL CANTON LATACUNGA Y EL GOBIERNO AUTONOMO DESCENTRALIZADO PARROQUIAL DE ONCE DE NOVIEMBRE

COMPARECIENTES:

Comparecen a la celebración del presente convenio, por una parte el Gobierno Autónomo Descentralizado Municipal del Cantón Latacunga, legalmente representado por el Doctor Patricio Bolívar Sánchez Yánez, basado en lo establecido en el Art. 60 literal a) y n) del Código Orgánico de Organización Territorial, Autonomía y Descentralización (COOTAD); a quien en adelante se le denominará la "EL GAD MUNICIPAL"; y, por otra parte del Gobierno Autónomo Descentralizado Parroquial de la Once de Noviembre representado legalmente por el Señor José Herrera Hinojosa portador de la cedula de ciudadanía No0500859699 en calidad de Presidente del GAD Parroquial, a quien en adelante se le denominará el "GAD PARROQUIAL". Las partes se obligan en virtud del presente convenio, al tenor de las siguientes cláusulas:

CLAUSULA PRIMERA.- ANTECEDENTES:

El Gobierno Autónomo Descentralizado Municipal del Cantón Latacunga, ejerciendo las competencias que les son atribuidas por la Constitución y por la Ley, para la consecución del fin común, le está además permitido el ejercicio de las competencias concurrentes de prestación de servicios públicos y actividades de colaboración y complementariedad con otro niveles de gobierno, según lo establecido en el Art. 260 de la Constitución de la República del Ecuador.

El Gobierno Autónomo Descentralizado Parroquial Rural de Once de Noviembre, es una Entidad Pública con personería jurídica, con autonomía política, administrativa y financiera, de conformidad lo mencionado en el Art. 63 del COOTAD.

El Art. 126 del Código Orgánico de Organización Territorial, Autonomía y Descentralización, expresa que el ejercicio de las competencias exclusivas establecidas en la Constitución para cada nivel de gobierno, no excluirá el ejercicio concurrente de la gestión en la prestación de servicios públicos, pudiendo los gobiernos autónomos descentralizados, ejercer la gestión concurrente de competencias exclusivas de orto nivel , conforme el modelo de gestión de cada sector al cual pertenezca la competencia y con la autorización expresa del titular de la misma a través de un convenio.

El Art. 275 del COOTAD, establece como modalidades de gestión entre los distintos gobiernos autónomos descentralizado la directa, por contrato, gestión compartida, por delegación a otro nivel de gobierno o cogestión con la comunidad y empresas de economía mixta.

El Gobierno Autónomo Descentralizado Parroquial Rural de la Once de Noviembre, mediante oficio No 055-GADPR11NOV-2016 solicita la suscripción de un convenio para realizar el arreglo del alcantarillado en el barrio Cristo Rey Sector San Juan.

Con oficio 2016-4469-SG el Secretario General del GAD Municipal del Cantón Latacunga informa a la Procuraduría Sindica Municipal y remite la documentación presentada por el GAD Parroquial solicitando la elaboración del convenio.

El Procurador Sindico Municipal con oficio No 2016-1931-PSM se pronuncia al respecto y solicita la respectiva autorización para suscribir el Convenio.

El señor Alcalde del Gobierno Autónomo Descentralizado Municipal del Cantón Latacunga mediante sumilla inserta en el oficio 2016-1931-PSM autoriza la elaboración del presente Convenio, y se remite a Procuraduría con oficio 2016-4940-SG.

La Carta Magna del Ecuador en su Art. 264. Establece que los gobiernos municipales tendrán las siguientes competencias exclusivas numeral 4. Prestar los servicios públicos de agua potable, alcantarillado, depuración de aguas residuales, manejo de desechos sólidos, actividades de saneamiento ambiental y aquellos que establezca la ley.

En el articulo 55 del COOTAD estable como competencias exclusivas del los GADS Municipales la siguiente literal d) en el cual dice prestar los servicios públicos de agua potable, alcantarillado, depuración de aguas residuales, manejo de desechos sólidos, actividades de saneamiento ambiental y aquellos que establezca la ley; el sistema de alcantarillad.

CLÁUSULA SEGUNDA: DOCUMENTOS HABILITANTES.- Se anexan al presente convenio los siguientes documentos:

1.- Nombramiento del Alcalde y cédula de ciudadanía, que le confiere capacidad legal y suficiente para representar al Gobierno Autónomo Descentralizado Municipal del Cantón Latacunga y en el presente acto.
2.- Nombramiento y cedula de ciudadanía y papeleta de votación del señor Presidente del GAD Parroquial.
3.- Oficio No 055-GADPR11NOV-2016
4.- Oficio No 2016-4469-SG
5.- Oficio No 2016-4940-SG.

CLAUSULA TERCERA.- OBJETO:

Mediante la celebración del presente Convenio de Gestión Concurrente de Competencias, el Gobierno Autónomo Parroquial de la Once de Noviembre realizará el arreglo del alcantarillado del barrio Cristo Rey Sector San Juan, en beneficio de la población y en razón de su planificación Parroquial, conforme consta del pedido detallado en el Oficio No 055-GADPR11NOV-2016.

CLAUSULA CUARTA.- COMPROMISOS:

Se establece los siguientes compromisos para la gestión de la competencia:

- **GAD MUNCIPAL DEL CANTÓN LATACUNGA:**

Coordinación con la entidad ejecutora para la realización de un trabajo planificado entre las dos instancias de gobierno.

Supervisión a la ejecución de la obra por intermedio de la DIMAPAL.

- **GAD PARROQUIAL DE LA ONCE DE NOVIEMBRE**

Contar con los respectivos Estudios para la Ejecución de la Obra.

Dotar de los materiales necesarios y mano de obra calificada como no calificada para la reparación del alcantarillado.

Coordinación con el GAD Municipal para la realización de un trabajo planificado entre las dos instancias.

Cuando se ejecute la obra deberá solicitara al GAD Municipal la supervisión del Departamento correspondiente.

COMPROMISOS CONJUNTOS

Suscripción de convenios específicos de ser necesarios en las obras que amerite puntualizar circunstancias especiales de intervención compartida de las partes suscribientes.

CLAUSULA QUINTA.- PLAZO:

La duración del presente convenio será de **veinte días** a partir de la suscripción del presente convenio, tiempo en el cual deberá culminarse la obra; pudiéndose renovar de acuerdo entre las partes de conformidad a la programación anual de la entidad parroquial.

CLAUSULA SEXTA.-ADMINISTRADOR:

Para efectos de ejecución del presente Convenio el GAD Municipal, designa al Director de la DIMAPAL, quien se encargaran de velar el cumplimiento del presente instrumento, emitiendo los informes en el cual harán constar las novedades que se presenten en la correcta ejecución del mismo.

CLAUSULA SEPTIMA.-CONTROVERSIAS:

Las partes se someten a los jueces competentes de Cotopaxi, al tramite verbal sumario y de ser el caso la mediación, misma que deberá ser presentada en el Centro de Mediación del Consejo de la Judicatura Delegación Cotopaxi-Latacunga previo la autorización respectiva del GAD Municipal de Latacunga para aceptar condiciones esto de conformidad con el Art. 331 numeral j) del COOTAD.

CLAUSULA OCTAVA.- GENERALIDADES:

El presente convenio puede ser modificado, únicamente cuando exista mutuo acuerdo entre las partes.

En todo lo que no estuviere previsto en el presente convenio, las partes se sujetan a las disposiciones legales vigentes, dejándose constancia expresa de que las partes se comprometen al firme cumplimiento y coordinación.

Para constancia firman las partes en triplicado, en la ciudad de Latacunga a los veinte y un días del mes de noviembre del 2016.

Dr. Patricio Bolívar Sánchez Yánez
ALCALDE DEL GAD MUNICIPAL LATACUNGA

Sr. Jose Herrera Himojosa
PRESIDENTE DEL G.A.D DE LA PARROQUIA ONCE DE NOVIEMBRE

LATACUNGA
GOBIERNO AUTÓNOMO DESCENTRALIZADO MUNICIPAL

FECHA: 29 de Agosto del 2016

DIRECCION: PROCURADURIA
OFICIO No. 2016-2478-PSM.

DIRECTIVOS DEL GAD PARROQUIAL RURAL ONCE DE NOVIEMBRE
Presente.-

De mi consideración:

Por medio de la presente reciba un cordial saludo, y dando contestación al OFICIO N° 2016-4940-SAG por el Abg. Francisco Matheus Espinosa Secretario General GAD Municipal que remite un oficio acogiéndose al contenido del oficio N° 2016-1931-PSM, el señor Alcalde AUTORIZA la suscripción del Convenio de Gestión Compartida entre el GAD Cantonal de Latacunga y el GAD Parroquial Once de Noviembre, para la ejecución la Delegación de Competencias para la reparación del alcantarillado en el Barrio Cristo Rey sector San Juan, me permito realizar la siguiente petición:

Que se brinde las facilidades necesarias para la elaboración del Convenio requerido, como son en lo principal la presentación de la documentación actualizada de todo lo referente a la petición con el fin de poder elaborar de una manera correcta el contenido de dicho convenio.

Particular que comunico para los fines pertinentes

Atentamente,

Ab. Limber Anibal Torres Sevilla
PROCURADOR SINDICO

GOBIERNO AUTONOMO DESCENTRALIZADO MUNICIPAL DEL CANTON LATACUNGA
PROCURADURÍA SÍNDICA

Elaborado: JV

Recibido
Dia 7/10/2016

LATACUNGA
pensil de los andes



REPÚBLICA DEL ECUADOR
DIRECCIÓN GENERAL DE REGISTRO CIVIL
IDENTIFICACIÓN Y CEDULACIÓN

CÉDULA DE CIUDADANÍA N.º 0500859699-0

APELLIDOS Y NOMBRES
HERRERA HINOJOSA
JOSE GUILLERMO

LUGAR DE NACIMIENTO
COTOPAXI
LATACUNGA
11 DE NOVIEMBRE

FECHA DE NACIMIENTO 1956-02-17
NACIONALIDAD ECUATORIANA
SEXO M
ESTADO CIVIL Casado
INES
JACOME

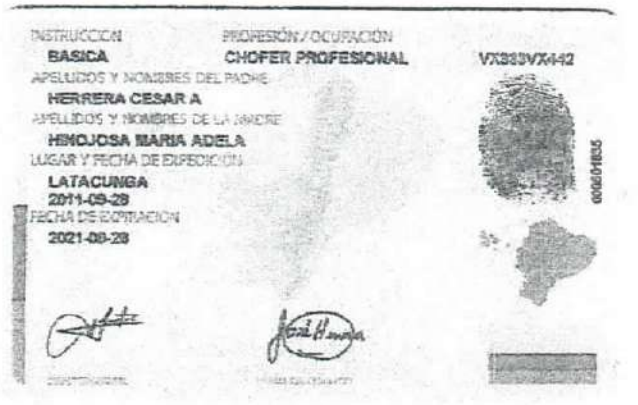

INSTRUCCIÓN
BASICA

PROFESIÓN / OCUPACIÓN
CHOFER PROFESIONAL

VX333VX442

APELLIDOS Y NOMBRES DEL PADRE
HERRERA CESAR A

APELLIDOS Y NOMBRES DE LA MADRE
HINOJOSA MARIA ADELA

LUGAR Y FECHA DE EXPEDICIÓN
LATACUNGA
2011-09-28

FECHA DE EXPIRACIÓN
2021-09-28



REPÚBLICA DEL ECUADOR
CONSEJO NACIONAL ELECTORAL

CERTIFICADO DE VOTACIÓN
ELECCIONES SECCIONALES 23 FEB 2014

001

001 - 0272
NÚMERO DE CERTIFICADO

0500859699
CÉDULA

HERRERA HINOJOSA JOSE GUILLERMO

COTOPAXI
PROVINCIA

LATACUNGA
CANTÓN

CIRCUNSCRIPCIÓN 0
11 DE NOVIEMBRE

PARROQUIA

0
ZONA

f.) PRESIDENTA/E DE LA JUNTA

CONSEJO NACIONAL ELECTORAL

2014
ELECCIONES SECCIONALES

Una vez proclamados los resultados definitivos de las Elecciones Seccionales de 2014 y de conformidad con lo establecido en el numeral 1 del artículo 219 de la Constitución de la República del Ecuador; en concordancia con lo prescrito en el artículo 9 del Régimen de Transición; y, artículos 25 numeral 1; 166; y, la Disposición Transitoria Primera de la Ley Orgánica Electoral y de Organizaciones Políticas de la República del Ecuador, Código de la Democracia.

La Junta Provincial Electoral De Cotopaxi

Confiere a

José Guillermo Herrera Hinojosa

la credencial de

Vocal Principal de la Junta Parroquial de la 11 de Noviembre

Para el período comprendido entre el 15 de mayo de 2014 hasta el 14 de mayo de 2019.

Latacunga, a los 02 días del mes de mayo de 2014

Abg. Elsa María Símon Díaz
PRESIDENTE

Paulina Amores Segovia
VOCAL

Oscar Alvear Bautista
VOCAL

Dr. Gonzalo Zambrano López
SECRETARIO

CNE DELEGACIÓN LA COTOPAXI
ES FIEL COPIA DEL ORIGINAL
Lcda. Miriam Vega D.
ASISTENTE ELECTORAL

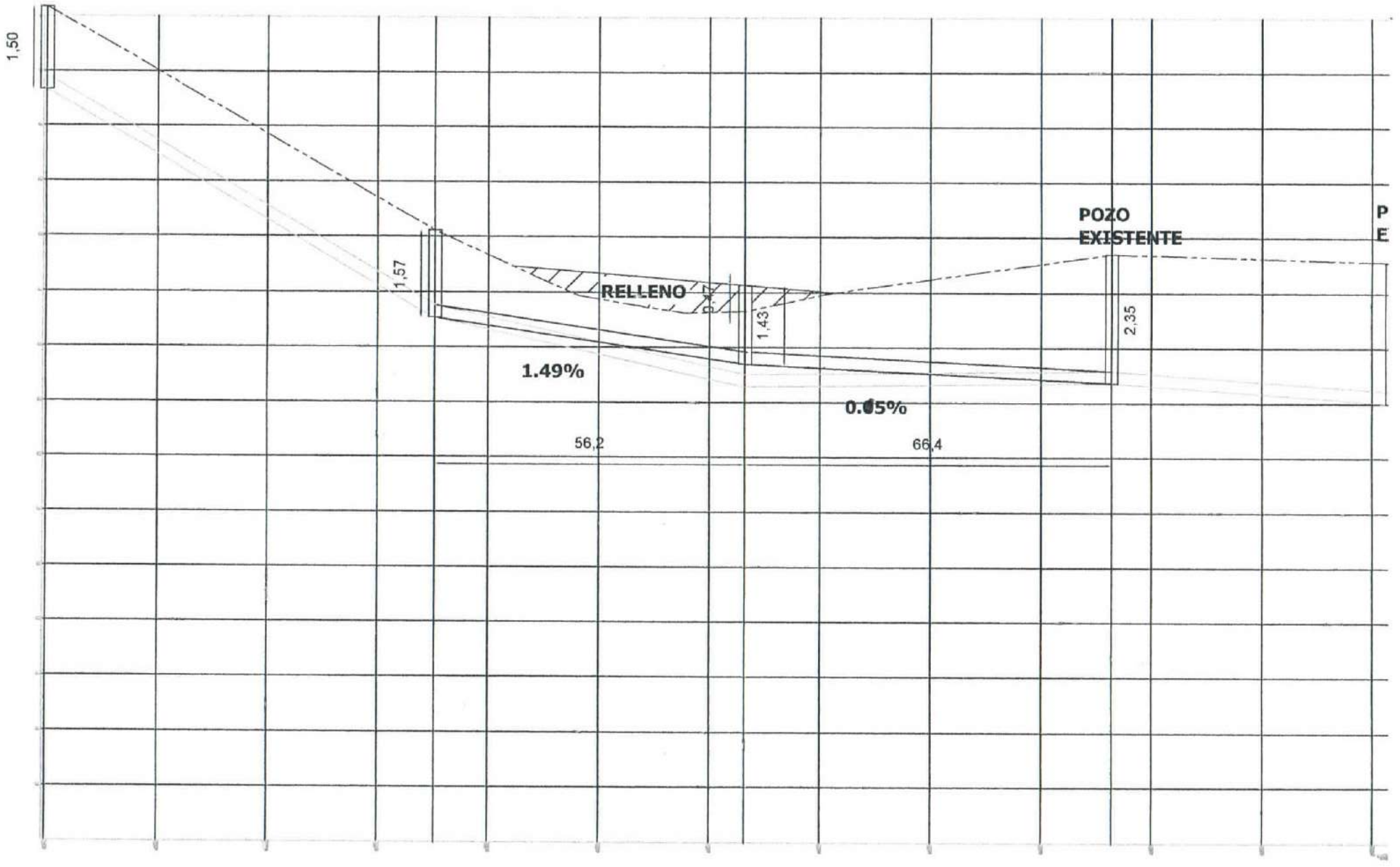
1,50
1,57
RELLENO
1,43
2,35
POZO
EXISTENTE
1.49%
0.05%
56,2
66,4

LATACUNGA
GOBIERNO AUTÓNOMO DESCENTRALIZADO MUNICIPAL

SECRETARIA GENERAL

Oficio. No.2016-4940-SG
Latacunga, 7 de julio de 2016

Abogado
Limber Torres Sevilla
PROCURADOR SÍNDICO MUNICIPAL
Presente

En atención al oficio Nº 2016-1931-PSM en el que solicita se autorice la suscripción del convenio de gestión compartida entre el GAD Provincial, el GAD Cantonal y el GAD Parroquial para la delegación de Competencias para la reparación del alcantarillado en el barrio Cristo Rey sector San Juan. El señor Alcalde AUTORIZA lo solicitado.

Particular que comunico para los fines pertinentes.

Atentamente,

GOBIERNO AUTÓNOMO DESCENTRALIZADO MUNICIPAL DEL CANTÓN LATACUNGA
SECRETARÍA GENERAL

Abg. Francisco Matheus Espinosa
SECRETARIO GENERAL GAD MUNICIPAL

*verok

GOBIERNO AUTÓNOMO DESCENTRALIZADO
MUNICIPAL DEL CANTÓN LATACUNGA
PROCURADURIA SINDICA
SECRETARIA
Día: 08 JUL 2016 Hora:
Lo Certifico
ASISTENTE DE ADVOCACIA

Abg. Francisco Xavier Matheus Espinosa
CI: 0502837677
Email:francisco_xme@hotmail.com
Dir.: Sánchez de Orellana y Ramírez Fita
Telf.: 03 2813772 / 0987629124

LATACUNGA
pensil de los andes

LATACUNGA
GOBIERNO AUTÓNOMO DESCENTRALIZADO MUNICIPAL

FECHA: 28 de Junio del 2016

DIRECCION: PROCURADURIA
OFICIO No. 2016-1931-PSM.

Doctor
Patricio Bolívar Sánchez Yánez
ALCALDE DEL GAD MUNICIPAL DEL CANTON LATACUNGA
Presente.-

GOBIERNO AUTÓNOMO DES... MUNICIPAL DEL CA...
...CEDER CO... ...POSICIONES

De mi consideración:

En respuesta al OFICIO N° 2016-4469-SG de fecha 20 de Junio del 2016 presentado por su autoridad en mi despacho remitiendo copia del oficio N° 055-GADPR11NOV-2016, suscrito por los Directivos del GAD Parroquial Rural Once de Noviembre, mediante el cual solicitan la Delegación de Competencias para la reparación del alcantarillado en el Barrio Cristo Rey sector San Juan, pedido que lo han realizado en varias ocasiones sin ninguna solución, me permito mencionar lo siguiente.

Que se Autorice por parte de su autoridad la suscripción del Convenio de gestión compartida entre el GAD provincial, GAD Cantonal y el GAD Parroquial para la Delegación de Competencias para la reparación del alcantarillado en el Barrio Cristo Rey sector San Juan, prestando las facilidades del caso para la elaboración del mismo, tomando en consideración lo que determina el Art. 60 Literal n) que prescribe... "*Suscribir contratos, convenios e instrumentos que comprometan al gobierno autónomo descentralizado municipal, de acuerdo con la ley. Los convenios de crédito o aquellos que comprometan el patrimonio institucional requerirán autorización del Concejo, en los montos y casos previstos en las ordenanzas cantonales que se dicten en la materia*".

Particular que comunico para los fines pertinentes.

Atentamente,

Dr. Alberto Guananga Cruz
PROCURADOR SINDICO (E)

GAD MUNICIPAL DEL CANTÓN LATACUNGA
SECRETARIA GENERAL
01 JUL 2016
RECEPCION DE DOCUMENTOS
HORA: 16:08 SECRETARIA: MOPL

Elaborado: JV

LATACUNGA
GOBIERNO AUTÓNOMO DESCENTRALIZADO MUNICIPAL

22-06-2016

SECRETARIA GENERAL

Oficio No. 2016-4469-SG
Latacunga, 20 de junio de 2016

Abogado
Limber Torres Sevilla
PROCURADOR SINDICO
Presente

Remito copia del oficio No. 055-GADPR11NOV2016, suscrito por los Directivos del GAD Parroquial Rural Once de Noviembre, mediante el cual solicitan la Delegación de Competencias para la reparación del alcantarillado en el Barrio Cristo Rey sector San Juan, pedido que lo han realizado en varias ocasiones sin ninguna solución.

Particular que comunico, a fin de que se sirva informar al respecto.

Atentamente,

GOBIERNO AUTÓNOMO DESCENTRALIZADO MUNICIPAL DEL CANTÓN LATACUNGA
SECRETARÍA GENERAL

Abg. Francisco Mateus Espinosa
SECRETARIO GENERAL DEL G.A.D. LATACUNGA

ANV/

GOBIERNO AUTÓNOMO DESCENTRALIZADO
DEL CANTÓN LATACUNGA
PROCURADURIA SINDICA
SECRETARÍA
Fecha: 21 JUN 2016 Hora: 14:40
Lo Certifico
ASISTENTE

Abg. Francisco Xavier Mateus Espinosa
CI:
Email:fr0502837677ancisco_xme@hotmail.com
Dir.: Sánchez de Orellana y Ramírez Fita
Telf.: 02 2812772 / 0997629124

GOBIERNO AUTONOMO DESCENTRALIZADO PARROQUIAL RURAL 11 DE NOVIEMBRE
LATACUNGA – COTOPAXI
RUC. 0560018400001
Telefax. 032380640 cel: 0998701132

Ofc. No. 055-GADPR11NOV2016
Parroquia 11 de Noviembre, a 10 de junio de 2016

Dr.
Patricio Sánchez
ALCALDE DEL GAD MUNICIPAL DEL CANTON LATACUNGA
En su Despacho.

Jurídico 13.06.16

De nuestras consideraciones:

Por medio del presente le hacemos llegar un cordial y respetuoso saludo de quienes conformamos el GAD Parroquial Rural 11 de Noviembre, a la vez desearle el mayor de los éxitos en sus delicadas funciones.

Por medio del presente nos dirigimos a usted para solicitarle de la manera más comedida la delegación de competencias para realizar el arreglo del alcantarillado en el Barrio Cristo Rey Sector San Juan, ya que este pedido le hemos realizado en reiteradas ocasiones y no nos dan solución y esta obra se encuentra ya hecha debido a que fue una prioridad en esos momentos por que se estaba construyendo el asfaltado en la vía San Juan.

Por la favorable atención que se digne dar al presente, desde ya reiteramos nuestros más sinceros agradecimientos.

Atentamente

GAD MUNICIPAL DEL CANTON LATACUNGA
SECRETARIA GENERAL
10 JUN 2016
RECEPCION DE DOCUMENTOS
HORA: 10:55 SECRETARIA: MBP

GAD PARROQUIAL RURAL 11 DE NOVIEMBRE
PARROQUIA 11 DE NOVIEMBRE

Sr. José G. Herrera Hinojosa
PRESIDENTE DEL GADPR
11 DE NOVIEMBRE

Ing. Alexandra P. Alvarez. M
SECRETARIA DEL GADPR
11 DE NOVIEMBRE

LATACUNGA
GOBIERNO AUTÓNOMO DESCENTRALIZADO MUNICIPAL

FECHA: 28 de Junio del 2016

DIRECCION: PROCURADURIA
OFICIO No. 2016-1931-PSM.

GOBIERNO AUTÓNOMO DESCENTRALIZADO MUNICIPAL DEL CANTÓN LATACUNGA
PROCEDER CONFORME DISPOSICIONES LEGALES
ALCALDE

Doctor
Patricio Bolívar Sánchez Yánez
ALCALDE DEL GAD MUNICIPAL DEL CANTON LATACUNGA
Presente.-

De mi consideración:

En respuesta al OFICIO N° 2016-4469-SG de fecha 20 de Junio del 2016 presentado por su autoridad en mi despacho remitiendo copia del oficio Nº 055-GADPR11NOV-2016, suscrito por los Directivos del GAD Parroquial Rural Once de Noviembre, mediante el cual solicitan la Delegación de Competencias para la reparación del alcantarillado en el Barrio Cristo Rey sector San Juan, pedido que lo han realizado en varias ocasiones sin ninguna solución, me permito mencionar lo siguiente.

Que se Autorice por parte de su autoridad la suscripción del Convenio de gestión compartida entre el GAD provincial, GAD Cantonal y el GAD Parroquial para la Delegación de Competencias para la reparación del alcantarillado en el Barrio Cristo Rey sector San Juan, prestando las facilidades del caso para la elaboración del mismo, tomando en consideración lo que determina el Art. 60 Literal n) que prescribe... "*Suscribir contratos, convenios e instrumentos que comprometan al gobierno autónomo descentralizado municipal, de acuerdo con la ley. Los convenios de crédito o aquellos que comprometan el patrimonio institucional requerirán autorización del Concejo, en los montos y casos previstos en las ordenanzas cantonales que se dicten en la materia*".

Particular que comunico para los fines pertinentes.

Atentamente,

Dr. Alberto Guananga Cruz
PROCURADOR SINDICO (E)

GAD MUNICIPAL DEL CANTÓN LATACUNGA
SECRETARIA GENERAL
01 JUL 2016
RECEPCION DE DOCUMENTOS
HORA: 16:08 SECRETARIA: MAR

Elaborado: JV

ACTA DE ENTREGA RECEPCION

En la Parroquia 11 de Noviembre perteneciente al Cantón Latacunga Provincia de Cotopaxi, a los 12 días del mes de febrero del año dos mil dieciséis el ***GAD Parroquial 11 de Noviembre***, procede a la entrega recepción de Arreglo de un tramo del alcantarillado en el barrio cristo rey sector san juan para habilitar la vía

A continuación detallo lo entregado de la siguiente manera:

DESCRIPCIÓN	**COSTO**
Arreglo de un tramo del alcantarillado en el barrio cristo rey sector san juan para habilitar la vía . según Factura N° 09	1792.00
Total	1792.00

Para constancia de lo actuado y en fe de conformidad y aceptación de la entrega, firman en unidad de acto las personas que intervienen en la presente diligencia en el lugar y fecha antes señalada en dos ejemplares del mismo contenido.

Entregue conforme:

Sr. Jose G. Herrera H.
Presidente del
GAD Parroquial 11 de Noviembre

Recibí conforme:

Sr. Jose Luis Proaño
Morador del Barrio Cristo Rey

GAD PARROQUIAL RURAL 11 DE NOVIEMBRE
CUADRO COMPARATIVO

FECHA : 02 de febrero 2016

ARREGLO DE UN TRAMO DEL ALCANTARILLADO EN EL BARRIO CRISTO REY SECTOR SAN JUAN

DETALLE	ACURIO ELBA		T SEÑALIZA		METALMECANICA MOLINA	
	P/U	P/T	P/U	P/T	P/U	P/T
ARREGLO DE UN TRAMO DEL ALCANTARILLADO EN EL BARRIO CRISTO REY SECTOR SAN JUAN	1600,00	1600,00	1700,00	1700,00	1750,00	1750,00
SUBTOTAL		1600,00		1700,00		1750,00
IVA 12%		192,00		204,00		210,00
TOTAL		1792,00		1904,00		1960,00

LUEGO DE ANALIZADO Y REVISADO LAS OFERTAS SE PROCEDE A SELECCIONAR A (ACURIO ELBA) POR CONVENIR SU COSTO Y CALIDAD

ELABORADO POR
PAULINA ALVAREZ
SECRETARIA-TESORERA
DEL GAD PARROQUIAL 11 DE NOVIEMBRE

GAD PARROQUIAL RURAL 11 DE NOVIEMBRE
PARROQUIA 11 DE NOVIEMBRE

REVISADO Y AUTORIZADO POR
JOSE GUILLERMO HERRERA
PRESIDENTE DEL GAD PARROQUIAL
11 DE NOVIEMBRE

ACURIO ACURIO ELBA PIEDAD



ACTIVIDADES DE ALBAÑILERÍA

Dirección:
BARRIO EL CARDON - PRINCIPAL S/N Y SECUNDARIA
Teléfono: (03) 2325 055 Pujilí - Ecuador

R.U.C.: 0501827364001

PROFORMA

Nº 0000005

Cliente: E.G.B Parroquial 11 de Noviembre.
Dirección: Plaza Central
R.U.C.: 0560018400001.
Forma de Pago: _____ Teléf.: _____ Vencimiento: _____

Fecha:

DIA	MES	AÑO
02	02	2016

CANT.	DESCRIPCION	V. UNIT.	V. TOTAL
	Excavación, desarme, arreglo, armado y tapado de 70 metros lineales de tubería de alcantarillado, construcción de un pozo de alcantarilla y arreglo de un pozo en mal estado.		1.600.-

Subtotal:	1.600
Descuento:	
I.V.A. 0%:	
I.V.A. 12%:	192
TOTAL $:	1.792.-

Recibí Conforme

Entregué Conforme

T SEÑALIZA

ACOSTA SEMBLANTES ANGEL ROLANDO

* Servicios de Instalación, Mantenimiento y Reparación de Dispositivos y Artefactos de Señalización
*Venta al por menor de Materiales y Equipos de Señalización

Dirección: CIUDADELA EL CHOFER - JUAN SALINAS S/N
Teléfono: (03) 2325 055 / 0999 045 821
Pujilí - Ecuador

PROFORMA
000000082

R.U.C.: 0501802904001

Fecha: DIA 2 | MES 2 | AÑO 2016.

Cliente: G.A.D Parroquial 11 de Noviembre.
Dirección: Plaza Central
R.U.C.: 0560013400001 Teléf.:
Forma de Pago: Vencimiento:

CANT.	DESCRIPCION	V. UNIT.	V. TOTAL
	Escabocion, arreglo, armoje y tapado de 70 m de largo tuberia de alcantarillado Construccion de un pozo de alcantarillado y arreglo de un pozo dañado.		1.700=

Subtotal: 1.700=
Descuento:
I.V.A. 0%:
I.V.A. 12%: 204=
TOTAL $: 1.904=

Recibí Conforme

Entregué Conforme

"METALMECANICA MOLINA"

Molina Molina Milton Nicolas

Dirección: Antonio Clavijo y Benjamín Terán Telf. 0987 439 956
Latacunga - Ecuador

RUC: 1710243112001

PROFORMA

0000087

Señor (s). G.A.D Parroquial 11 de Nov. Ruc/C.I. 0560018400001

Dirección: Plaza Central Teléfono.....

Fecha.: 2 de Febrero del 2016 Guía de Remisión.....

Cantidad	DESCRIPCION	V. Unit.	V. Total
	Excavación, anegle y tapado de Tubería de alcantarillado		1.750
	Construcción y anegle de pozo de alcantarillado y anegle de su pozo en		
	Qual estado.		

SUB TOTAL 12 %	
SUB TOTAL 0%	
DESCUENTO	
SUBTOTAL	1.750
I.V.A 12%	210
TOTAL $	1.960

FIRMA AUTORIZADA

FIRMA CLIENTE

RESOLUCIÓN ADMINISTRATIVA Nº-IC-GADPR11N-02-2016

ÍNFIMA CUANTÍA

EL PRESIDENTE DEL GOBIERNO AUTONOMO DESCENTRALIZADO PARROQUIAL RURAL11 DE NOVIEMBRE

CONSIDERANDO:

Que.- De acuerdo a la delegación de competencias emitida por el GAD Municipal del cantón Latacunga delega al GAD Parroquial el arreglo de un tramo del alcantarillado en san juan de cristo rey. Por lo cual El señor presidente del GAD Parroquial dispone la contratación del arreglo de un tramo del alcantarillado en san juan de cristo rey.

Que.- En virtud de constar el Plan Anual de Compras para el año 2016 y certificación Nro. 02-2015 de fecha 02 de febrero del año 2016, suscrito por la Ing. Paulina Alvarez SECRETARIA-TESORERA, conforme a Partida Presupuestaria presupuestaria Nº 7308110, de Materiales Construcción, Eléctrico, Plomería y Carpintería por un valor de USD $ 1600,00 de los Estados Unidos de Norte América).

QUE. El artículo Nº 60 del Reglamento de la Ley Orgánica del Sistema Nacional de Contratación Pública determina el procedimiento para la adquisición de bienes cuya cuantía sea igual o menor a multiplicar el coeficiente 0,0000002 del presupuesto inicial del Estado.

QUE.- En ejercicio de las atribuciones concedidas en el Artículo Nº 4 del Reglamento General de la Ley Orgánica del Sistema Nacional de Contratación Pública.

EN CALIDAD DE PRESIDENTE DEL GOBIERNO AUTONOMO DESCENTRALIZADO PARROQUIAL RURAL 11 DE NOVIEMBRE

RESUELVE:

Art. 1 Aprobar la ejecución del proceso de ínfima cuantía destinado para la contratación del arreglo de un tramo del alcantarillado en san juan de cristo rey, por un valor de USD $ 1600,00 de los Estados Unidos de Norte América).

Art. 2 Autorizar a la Coordinación de Servicios Institucionales, realice los trámites pertinentes para llevar a efecto el proceso, conforme a las disposiciones legales vigentes.

Art. 3 Disponer la publicación de la presente resolución en el portal de Compras Públicas.

Dado y firmado en el GAD Parroquial Rural 11 de Noviembre, a los 02 días del mes de febrero del año dos mil dieciséis.

Revisado y Aprobado por:

Sr. José G. Herrera H.
PRESIDENTE DEL GAD PARROQUIAL 11 DE NOVIEMBRE

RESOLUCIÓN DE ADJUDICACIÓN
Nº- IC- GADPR11N-02-2016

ÍNFIMA CUANTÍA

EL PRESIDENTE DEL GOBIERNO AUTONOMO DESCENTRALIZADO PARROQUIAL RURAL11 DE NOVIEMBRE

CONSIDERANDO:

Que.- De acuerdo a la delegación de competencias emitida por el GAD Municipal del cantón Latacunga delega al GAD Parroquial el arreglo de un tramo del alcantarillado en san juan de cristo rey. Por lo cual El señor presidente del GAD Parroquial dispone la contratación del arreglo de un tramo del alcantarillado en san juan de cristo rey.

Que.- En virtud de constar el Plan Anual de Compras para el año 2016 y certificación Nro. 02-2015 de fecha 02 de febrero del año 2016, suscrito por la Ing. Paulina Alvarez SECRETARIA-TESORERA, conforme a Partida Presupuestaria presupuestaria Nº 7308110, de Materiales Construcción, Eléctrico, Plomería y Carpintería por un valor de USD $ 1600,00 de los Estados Unidos de Norte América).

QUE. El artículo Nº 60 del Reglamento de la Ley Orgánica del Sistema Nacional de Contratación Pública determina el procedimiento para la adquisición de bienes cuya cuantía sea igual o menor a multiplicar el coeficiente 0,0000002 del presupuesto inicial del Estado.

Que. Mediante Resolución Administrativa Nro. **IC- GADPR11N-02-2016**, se aprueba la ejecución del **proceso de ínfima cuantía**, para que la contratación del arreglo de un tramo del alcantarillado en san juan de cristo rey

GOBIERNO AUTONOMO DESCENTRALIZADO
PARROQUIAL RURAL 11 DE NOVIEMBRE
LATACUNGA – COTOPAXI
RUC. 056001840001

EN CALIDAD DE PRESIDENTE DEL GOBIERNO AUTONOMO DESCENTRALIZADO PARROQUIAL RURAL 11 DE NOVIEMBRE

RESUELVE:

Art. 1. Adjudicar mediante el proceso de ínfima cuantía a Piedad Acurio. para la contratación del arreglo de un tramo del alcantarillado en san juan de cristo rey, por un valor de USD $ 1600,00 de los Estados Unidos de Norte América).

Art. 2 Autorizar a la Gestión Financiera, realizar el pago de las obligaciones que se generen en la presente resolución, con cargo al presupuesto del año 2012, de acuerdo a la ley.

Art. 3 Disponer la publicación de la presente resolución de adjudicación en el portal de Compras Públicas, conforme RESOLUCIÓN INCOP Nº 048-11, suscrita por el Director Ejecutivo del Instituto Nacional de Contratación Pública,

Dado y firmado en el GAD Parroquial Rural 11 de Noviembre, a los 02 días del mes de febrero del año dos mil dieciséis.

Revisado y Aprobado por:

Sr. Jose G. Herrera H.
PRESIDENTE DEL GAD PARROQUIAL
11 DE NOVIEMBRE

Dirección: Parroquia 11 de Noviembre – Barrio Centro Junto al Subcentro de Salud
Mail: joncedenoviembre@yahoo.com
Telefax: 032682520



GOBIERNO AUTONOMO DESCENTRALIZADO
PARROQUIAL RURAL 11 DE NOVIEMBRE
LATACUNGA – COTOPAXI
RUC. 0560018400001
Tele fax. 032682520



MEMORANDUM N°02-GADPR11N-2016-SECRETARIA

Fecha: 02 de febrero del año 2016
DE: Ing. Paulina Alvarez, Secretaria/Tesorera del GAD Parroquial Rural 11 de Noviembre
PARA: Sr. Guillermo Herrera, Presidente del GAD Parroquial Rural 11 de Noviembre

Por medio del presente me permito certificar la disponibilidad de recursos en la partida presupuestaria Nº 7308110, de Materiales Construcción, Eléctrico, Plomería y Carpintería por un valor de USD $ 1600,00, sin incluir IVA, para el arreglo de un tramo del alcantarillado en san juan de cristo rey.

Ing. Paulina Alvarez
SECRETARIA/TESORERA DEL GAD PARROQUIAL RURAL 11 DE NOVIEMBRE

GAD PR 11 DE NOVIEMBRE

Dir.PARROQUIA 11 DE NOVIEMBRE

Telèfono 032682520
LATACUNGA - ECUADOR

COMPROBANTE DE EGRESO Nro. 51

UNIDAD EJECUTORA: 6998016499

Fecha: 23 de febrero del 2016
Banco: Banco Central del Ecuador Moneda de Curso Legal GAD
Nro Cuenta: 111111

Beneficiario: ACURIO ACURIO ELBA PIEDAD
Valor: $ 1,730.21
Valor En Letras MIL SETECIENTOS TREINTA DOLARES VEINTE Y UN CENTAVOS
Concepto: PAGO DEL INSUMOS, BIENES, MATERIALES Y DE ACURIO ACURIO ELBA PIEDAD SEGUN NRO. FACTURA 8 NRO. RET 1340

Cuenta Nro:

CONTABILIDAD			
Código	**Cuenta**	**Debe**	**Haber**
213.73.01	C x P Bienes y Serv. Inversión - Proveedores	1,594.89	
213.73.03	Cuentas por Pagar Impuesto al Valor Agregado Bienes - I	135.32	
111.03.01	Banco Central del Ecuador Moneda de Curso Legal GAD		1,730.21
151.38.11.01	Insumos, Bienes, Materiales y Suministros para la Constr	1,611.00	
151.38.11.02	Insumos, Bienes, Materiales y Suministros para la Constr	193.32	
213.73.01	C x P Bienes y Serv. Inversión - Proveedores		1,594.89
213.73.03	Cuentas por Pagar Impuesto al Valor Agregado Bienes - I		135.32
213.73.04	Cuentas por Pagar Impuesto al Valor Agregado Bienes - S		58.00
213.73.02	C x P Bienes y Serv. Inversión - Fisco IR		16.11

EJECUCION PRESUPUESTARIA		
Código	**Cuenta**	**Valor:**
7308110	Materiales Construcción, Eléctrico, Plomería y Carpintería	1611

AUTORIZADO POR:	ELABORADO POR:	BENEFICIARIO:
JOSE HERRERA PRESIDENTE	PAULINA ALVAREZ SECRETARIA TESORERA	Firma RUC: 0501827364001

GAD PARROQUIAL RURAL 11 DE NOVIEMBRE

LATACUNGA – ECUADOR

RUC: 0560018400001

ORDEN DE PAGO

Nº 051

FECHA	martes, 23 de febrero de 2016
DE:	JOSE HERRERA **PRESIDENTE**
PARA:	PAULINA ALVAREZ **SECRETARIA TESORERA**

PAGUESE A LA ORDEN DE:	ACURIO ACURIO ELBA PIEDAD RUC: 0501827364001
LA CANTIDAD DE:	$ 1,730.21
VALOR EN LETRAS	MIL SETECIENTOS TREINTA DOLARES VEINTE Y UN CENTAVOS
POR CONCEPTO:	PAGO DEL INSUMOS, BIENES, MATERIALES Y DE ACURIO ACURIO ELBA PIEDAD SEGUN NRO. FACTURA 8 NRO. RET. 1340

Atentamente

JOSE HERRERA

PRESIDENTE

GAD PARROQUIAL RURAL 11 DE NOVIEMBRE

LATACUNGA – ECUADOR
RUC: 0560018400001

AUTORIZACION DE PAGO
Nº. 051

Yo, José Guillermo Herrera Hinojosa en calidad de Presidente del GAD Parroquial 11 de Noviembre, Autorizo y dispongo a la Ing. Alexandra Paulina Alvarez Molina, Secretaria-Tesorera del GAD Parroquial 11 de Noviembre.

Realice la Respectiva Cancelación a:

ELBA PIEDAD ACURIO

Por Concepto de:

PAGO DE ADQUISICION Y COLOCACION DE VIDRIOS Y 57 METROS CUADRADOS DE MALLA DE PROTECCION EN LAS VENTANAS DEL COLISEO DEL BARRIO CENTRO FACT Nº 001-001-8

La Cantidad de:

$ 1730.21(mil setecientos treinta dólares xxxxxxx 21/100)

Los cuales serán depositados en el **COOP. CACPECO**

En la cuenta **AHORROS** Nº 060301002083

Por el **SISTEMA DE PAGOS INTEGRADOS,** dinero que será debitado de la cuenta Nº. 55220015 del Banco Central del Ecuador.

Fecha:	Parroquia 11 de Noviembre a, 22 de febrero del 2016

Afectación Presupuestaria: 7308110 Devengado: 1611.00

Para constancia de la presente Autorización firma el Sr. Presidente del GAD Parroquial.

Sr. José. G. Herrera. H
PRESIDENTE DEL GAD
PARROQUIAL RURAL 11 DE NOVIEMBRE

ACURIO ACURIO ELBA PIEDAD

ACTIVIDADES DE ALBAÑILERÍA

Dirección:
BARRIO EL CARDON - PRINCIPAL S/N Y SECUNDARIA
Teléfono: (03) 2325 055 Pujilí - Ecuador

Fecha: DIA 15 | MES 02 | AÑO 2016

R.U.C.: 0501827364001
AUT. SRI: 1117672337

FACTURA
001-001 Nº 0000008

Cliente: E.P.D Parroquial N de Noviembre
Dirección: Plaza Central Teléf.:
R.U.C.: 0560018400001. Guía de Remisión:

CANT.	DESCRIPCION	V. UNIT.	V. TOTAL
	Colocación de 57 metros cuadrados de malla de protección electro soldada y colocación de cerchas en los cortinos del coliseo del Barrio Centro.		1.611

ORIGINAL: Blanco - Adquirente / COPIA 1: Color - Emisor

PARREÑO ANA MARCELO EDUARDO / "IMPRENTA PARREÑO" Telef: 2800529 Latacunga/RUC: 0500661210001 / AUTORIZACIÓN: 2182
1 Lib. de 50 del 000001 al 000050 / FECHA DE AUTORIZACION: 02/Octubre/2015 / CADUCA: 02/Octubre/2016

Subtotal:	1.611
Descuento:	
I.V.A. 0%:	
I.V.A. 12%:	193.32
TOTAL $:	1804.32

FIRMA AUTORIZADA

CLIENTE

GOBIERNO AUTÓNOMO DESCENTRALIZADO PARROQUIAL RURAL 11 DE NOVIEMBRE

RUC: 0560018400001

Dirección: Centro Principal S/N • Telf: Telf: (03) 2682 520
Latacunga - Ecuador

COMPROBANTE DE RETENCIÓN

001-001-0001340

AUT. SRI. 1117619688

SR. (ES): Elba Piedad Acuña A. FECHA DE EMISION: 15-02-2016

RUC: 0501327364001 Nº DE COMPROBANTE DE VENTA: 001-001- 8

DIRECCION: Pujili. TIPO DE COMPROBANTE DE VENTA: Factura

EJERCICIO FISCAL	BASE IMPONIBLE PARA LA RETENCION	IMPUESTO	% DE RETENCION	VALOR RETENIDO
2016	1.611,00	Ret - Fte	1%	16,11
	193,32	IVA	30%	58,00

TOTAL RETENIDO 74,11

Hernán Marcial Mulio Aimacaña "Unigraf Imprenta & Offset"
Autorización 1398 RUC: 0500894050001 del 001301 al 001400

Fecha de Autorización: 22/Septiembre/2015
Fecha de Caducidad: 22/Septiembre/2016

ORIGINAL: *SUJETO PASIVO RETENIDO*
COPIA: *AGENTE DE RETENCION*

FIRMA DEL AGENTE DE RETENCION

FIRMA DEL SUJETO PASIVO RETENIDO

TRABAJOS REALIZADOS

Pujili, 15 de Febrero del 2016

ANTECEDENTES:

Dando a conocer sobre trabajos realizados en el Barrio Centro Perteneciente a la Parroquia 11 de Noviembre del Cantón de Latacunga.

TRABAJOS REALIZADOS:

A.-Me traslade hasta el Barrio Centro donde se tomó contacto con personeros de la Junta Parroquial y más moradores del sector donde se verifico los trabajos que se iban a realizar esto es la colocación de mallas de protección a las ventanas del coliseo del Barrio Centro *en vista de que existe una cancha de futbol* y las pelotas se van contra los vidrios y estos sufren rupturas de los mismos por lo que se procedió al cambio de vidrios rotos y a la colocación de las mallas de acuerdo a lo solicitado por la parte interesada.

B-. Así mismo es importante dar a conocer que se ha procedido a realizar y a dar por terminado los trabajos encomendados estos son los siguientes.

DESCRIPCION	VALOR UNITARIO	VALOR TOTAL
Colocación de 57 metros cuadrados de malla de protección electro soldada. Reemplazo y colocación de vidrios en las ventanas del coliseo los que se encontraban rotos.		1,611 Dólares
TOTAL		1,611 Dólares más IVA

Adjunto fotografías de los trabajos realizados.

PIEDAD ACURIO ACURIO.
0501827364

1804,32
74,11
1730,21











REPÚBLICA DEL ECUADOR
DIRECCIÓN GENERAL DE REGISTRO CIVIL,
IDENTIFICACIÓN Y CEDULACIÓN

CÉDULA DE CIUDADANÍA N° 050182736-4

APELLIDOS Y NOMBRES
ACURIO ACURIO
ELBA PIEDAD

LUGAR DE NACIMIENTO
COTOPAXI
PUJILI
PUJILI

FECHA DE NACIMIENTO 1971-08-28
NACIONALIDAD ECUATORIANA
SEXO F
ESTADO CIVIL CASADA
ANGEL ROLANDO
ACOSTA SEMBLANTES

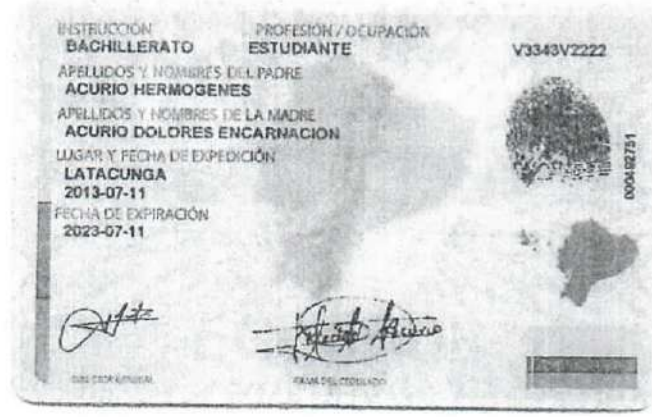

INSTRUCCIÓN BACHILLERATO
PROFESIÓN / OCUPACIÓN ESTUDIANTE
V3343V2222

APELLIDOS Y NOMBRES DEL PADRE
ACURIO HERMOGENES

APELLIDOS Y NOMBRES DE LA MADRE
ACURIO DOLORES ENCARNACION

LUGAR Y FECHA DE EXPEDICIÓN
LATACUNGA
2013-07-11

FECHA DE EXPIRACIÓN
2023-07-11

0006182751



REPÚBLICA DEL ECUADOR
CONSEJO NACIONAL ELECTORAL

CERTIFICADO DE VOTACIÓN
ELECCIONES SECCIONALES 23-FEB-2014

001

001 - 0139
NÚMERO DE CERTIFICADO

0501827364
CÉDULA

ACURIO ACURIO ELBA PIEDAD

COTOPAXI
PROVINCIA

PUJILI
CANTÓN

CIRCUNSCRIPCIÓN 0
PUJILI
PARROQUIA

1
ZONA

f.) PRESIDENTA/E DE LA JUNTA

Pct- Datos

CACPECO
cooperativa de ahorro y crédito

Libreta de Ahorros

A favor de: 52135 - ACURIO ACURIO ELB
Cuenta No. 0603011002083

	FECHA	DEPÓSITO	RETIRO	SALDO	TRANS
1					
2	2013-06-30	11,80	0,00	3110,01	NC
3	2013-08-05	0,00	2000,00	1110,01	Ret
4					
5	2013-08-20	0,00	1000,00	110,01	Ret
6					
7					
8	2013-09-30	7,47	0,00	117,48	NC
9	2013-12-30	0,45	0,00	117,93	NC
10	2014-03-18	1400,00	0,00	1517,93	Dep
11	[illegible]	1,26	0,00	1519,19	NC
12	[illegible]	0,00	1150,00	369,19	Ret
13	30/06/2014	3,17	0,00	372,36	NC
14	13/08/2014	1260,00	0,00	1632,36	Dep
15	30/09/2014	3,86	0,00	1636,22	NC
16	06/10/2014	0,00	1500,00	136,22	Ret
17	07/11/2014	15000,00	0,00	15136,22	Dep
18	14/11/2014	0,00	1,00	15135,22	ND
19	14/11/2014	0,00	300,00	14835,22	Ret
20	22/12/2014	0,00	2000,00	12835,22	Ret
21	31/12/2014	50,40	0,00	12885,62	NC
22	08/01/2015	0,00	1800,00	11085,62	Ret
23	06/02/2015	0,00	3000,00	8085,62	Ret
24	24/02/2015	0,00	500,00	7585,62	Ret
25					
26	27/02/2015	0,00	1400,00	6185,62	Ret
27	02/03/2015	0,00	2000,00	4185,62	Ret

CERTIFICADOS DE APORTACIÓN

	FECHA	DEPÓSITO	RETIRO	SALDO	TRANS
28					
29					
30					
31					
32					
33					
34					
35					
36					

REGISTRO UNICO DE CONTRIBUYENTES
PERSONAS NATURALES

NUMERO RUC: 0501827364001

APELLIDOS Y NOMBRES: ACURIO ACURIO ELBA PIEDAD

NOMBRE COMERCIAL:

CLASE CONTRIBUYENTE: OTROS **OBLIGADO LLEVAR CONTABILIDAD:** NO

CALIFICACIÓN ARTESANAL: **NUMERO:**

FEC. NACIMIENTO:	28/08/1971	**FEC. ACTUALIZACION:**	
FEC. INICIO ACTIVIDADES:	01/10/2015	**FEC. SUSPENSION DEFINITIVA:**	
FEC. INSCRIPCION:	01/10/2015	**FEC. REINICIO ACTIVIDADES:**	

ACTIVIDAD ECONOMICA PRINCIPAL:

ACTIVIDADES DE ALBAÑILERIA

DOMICILIO TRIBUTARIO:

Provincia: COTOPAXI Cantón: PUJILI Parroquia: PUJILI Calle: PRINCIPAL Número: S/N Intersección: SECUNDARIA Referencia: BARRIO EL CARDON, A CINCUENTA METROS DE LA CAPILLA Teléfono: 032325055 Email: elsa197108@yahoo.es Celular: 0984240615

DOMICILIO ESPECIAL:

OBLIGACIONES TRIBUTARIAS:

* DECLARACIÓN MENSUAL DE IVA

Las personas naturales que superen los límites establecidos en el Reglamento para la Aplicación de la Ley de Equidad Tributaria, estarán obligadas a llevar contabilidad, convirtiéndose en agentes de retención, y no podrán acogerse al Régimen Simplificado (RISE)

Si supera los montos establecidos en el reglamento estará obligado a llevar contabilidad para el siguiente ejercicio fiscal y la presentación de sus obligaciones será mensual.

ESTABLECIMIENTOS REGISTRADOS: del 001 al 001 **ABIERTOS:** 1

JURISDICCION: \ ZONA 3\ COTOPAXI **CERRADOS:** 0

FIRMA DEL CONTRIBUYENTE

SERVICIO DE RENTAS INTERNAS
Firma del Servidor Responsable

Declaro que los datos contenidos en este documento son exactos y verdaderos, por lo que asumo la responsabilidad legal que de ella se deriven (Art. 97 Código Tributario. Art. 9 Ley del RUC y Art. 9 Reglamento para la Aplicación de la Ley del RUC).

Usuario: AVROMERO **Lugar de emisión:** LATACUNGA/CALLE SANCHEZ **Fecha y hora:** 01/10/2015 08:58:20

Hoja de control de Ínfima Cuantía

N°	Documento	
1	Presentación de la Necesidad	✓
2	Certificación Presupuestaria	✓
3	Reforma PAC (en caso que aplique)	
4	Ver que no consta en catálogo electrónico	
5	Recibir Ofertas	✓
6	Cuadro Comparativo	✓
7	Resolución Administrativa	✓
8	Resolución de Adjudicación	✓
9	Documentos personales de proveedor , cédula, RUC y certificado bancario o copia de la libreta	✓
10	Contrato cuando la compra tiene perfil de proyecto	
11	Acta Entrega Recepción a la comunidad u organización	✓
12	Informe de Administrador cuando exista un perfil de proyecto elaborado	
13	Autorización de Pago	✓
14	Factura	✓
15	Comprobante de Retención	✓
16	Orden de Pago	✓
17	Comprobante de Egreso	✓



CLUB DE PELOTA NACIONAL ONCE DE NOVIEMBRE

Parroquia Once de Noviembre a, 15 de enero del 2016.

Señor.
Guillermo Herrera.
PRESIDENTE DEL GAD PARROQUIAL ONCE DE NOVIEMBRE.
Presente.-

De mis consideraciones:

Cordiales saludos Sr. Presidente, y por su digno intermedio a todos quienes forman su prestigiosa institución, felicitándole por la labor desempeñada al servicio del pueblo.

La presente tiene por objeto solicitarle muy comedidamente, el estudio de bordillos, adoquinado de la pista atlética de la cancha de futbol 8, graderíos, cancha de futbol 8, y cancha de cocos, mallas y puertas para el cerramiento del Poli-Deportivo, protección de ventanales del Coliseo posteriores, dos reflectores para la cancha de Volibol, 6 reflectores y dos postes para la cancha fútbol 8, con este trabajo nos convertiremos en el primer Poli-Deportivo de las parroquias de la provincia de Cotopaxi.

Por la favorable acogida que se sirva dar a presente suscribimos de Usted con la más alta consideración y estima.

GAD PARROQUIAL RURAL
11 DE NOVIEMBRE
RECEPCIÓN DE DOCUMENTOS
Fecha: 15-01-2015 Hora: 15:45
Nº de Documento:
Secretaria

Muy atentamente,

Sr. Luis Collantes
PRESIDENTE DEL CLUB DE PELOTA
NACIONAL ONCE DE NOVIEMBRE

Sr. Lincon Chavez
SECRETARIO

GOBIERNO PARROQUIAL RRURAL
11 DE NOVIEMBRE
LATACUNGA – COTOPAXI
Ruc: 0560018400001
Telefax. 032682520

ACTA DE ENTREGA RECEPCION DE COLOCACION DE MALLA ELECTROSOLDADA PARA PROTECCION DE LOS VIDRIOS DEL COLISEO DEL BARRIO CENTRO DE LA PARROQUIA 11 DE NOVIEMBRE

En la Parroquia 11 de Noviembre perteneciente al Cantón Latacunga Provincia de Cotopaxi, a los 16 días del mes de febrero del año dos mil dieciséis El GAD Parroquial 11 de Noviembre, procede a la entrega recepción de colocación de malla electro soldada para protección de los vidrios del coliseo del Barrio Centro de la Parroquia 11 de Noviembre

A continuación detallo lo entregado de la siguiente manera:

CANTIDAD	DESCRIPCION	COSTO
1	Colocación de malla electro soldada para protección de los vidrios del coliseo del Barrio Centro de la Parroquia 11 de Noviembre según fact. Nº 001-008 de fecha 15-02-2016	1804.32

Intervienen en la presente diligencia ***POR UNA PARTE*** el Sr. Guillermo Herrera en calidad de Presidente del GAD Parroquial, Sr. Edmundo Trávez Comisión de Educación Cultura y Deportes del GAD Parroquial, y ***POR OTRA PARTE*** El Sr. Luis Collantes presidente de la pelota de tabla de la Parroquia 11 de Noviembre, Sr. Milton Mena secretario y Sr. Jorge Tràvez secretario del Barrio Centro.

Para constancia de lo actuado y en fe de conformidad y aceptación, firman en unidad de acto las personas que intervienen en la presente diligencia en el lugar y fecha antes señalado en dos ejemplares del mismo contenido.

GAD PARROQUIAL 11 DE NOVIEMBRE – PARROQUIA 11 DE NOVIEMBRE

Sr. Jose G. Herrera H.
Presidente del
GAD Parroquial 11 de Noviembre

Sr. Edmundo Trávez
Comisión de Educación Cultura y Deportes
del GAD Parroquial 11 de Noviembre

Sr. Luis Collantes
Presidente del Club de la Pelota de tabla
de la Parroquia 11 de Noviembre

Sr. Milton Mena
Secretario del Club de la Pelota de tabla
de la Parroquia 11 de Noviembre

Sr. Jorge Tràvez
Secretario del Barrio Centro
de la Parroquia 11 de Noviembre

Dirección: Parroquia 11 de Noviembre – Barrio Centro – Telefax: 032682520
Mail: Iinfo@11denoviembre.gob.ec

GOBIERNO PARROQUIAL RRURAL
11 DE NOVIEMBRE
LATACUNGA – COTOPAXI
Ruc: 0560018400001
Telefax. 032682520

ACTA DE ENTREGA RECEPCION DE COLOCACION DE MALLA ELECTROSOLDADA PARA PROTECCION DE LOS VIDRIOS DEL COLISEO DEL BARRIO CENTRO DE LA PARROQUIA 11 DE NOVIEMBRE

En la Parroquia 11 de Noviembre perteneciente al Cantón Latacunga Provincia de Cotopaxi, a los 16 días del mes de febrero del año dos mil dieciséis El GAD Parroquial 11 de Noviembre, procede a la entrega recepción de colocación de malla electro soldada para protección de los vidrios del coliseo del Barrio Centro de la Parroquia 11 de Noviembre

A continuación detallo lo entregado de la siguiente manera:

CANTIDAD	DESCRIPCION	COSTO
1	Colocación de malla electro soldada para protección de los vidrios del coliseo del Barrio Centro de la Parroquia 11 de Noviembre según fact. Nº 001-008 de fecha 15-02-2016	1804.32

Intervienen en la presente diligencia ***POR UNA PARTE*** el Sr. Guillermo Herrera en calidad de Presidente del GAD Parroquial, Sr. Edmundo Trávez Comisión de Educación Cultura y Deportes del GAD Parroquial, y ***POR OTRA PARTE*** El Sr. Luis Collantes presidente de la pelota de tabla de la Parroquia 11 de Noviembre, Sr. Milton Mena secretario y Sr. Jorge Tràvez secretario del Barrio Centro.

Para constancia de lo actuado y en fe de conformidad y aceptación, firman en unidad de acto las personas que intervienen en la presente diligencia en el lugar y fecha antes señalado en dos ejemplares del mismo contenido.

Sr. José G. Herrera H.
Presidente del
GAD Parroquial 11 de Noviembre

Sr. Edmundo Trávez
Comisión de Educación Cultura y Deportes
del GAD Parroquial 11 de Noviembre

Sr. Luis Collantes
Presidente del Club de la Pelota de tabla
de la Parroquia 11 de Noviembre

Sr. Milton Mena
Secretario del Club de la Pelota de tabla
de la Parroquia 11 de Noviembre

Sr. Jorge Tràvez
Secretario del Barrio Centro
de la Parroquia 11 de Noviembre

Dirección: Parroquia 11 de Noviembre – Barrio Centro – Telefax: 032682520
Mail: Iinfo@11denoviembre.gob.ec

GAD PARROQUIAL RURAL 11 DE NOVIEMBRE
CUADRO COMPARATIVO

FECHA : 12 de febrero 2016

ADQUISICION Y COLOCACION DE VIDRIOS Y 57 METROS CUADRADOS DE MALLA DE PROTECCION EN LAS VENTANAS DEL COLISEO DEL BARRIO CENTRO

DETALLE	ACURIO ELBA		T SEÑALIZA		METALMECANICA MOLINA	
	P/U	P/T	P/U	P/T	P/U	P/T
ADQUISICION Y COLOCACION DE VIDRIOS Y 57 METROS CUADRADOS DE MALLA DE PROTECCION EN LAS VENTANAS DEL COLISEO DEL BARRIO CENTRO	1611,00	1611,00	1650,00	1650,00	1720,00	1720,00
SUBTOTAL		1611,00		1650,00		1720,00
IVA 12%		193,32		198,00		206,40
TOTAL		1804,32		1848,00		1926,40

LUEGO DE ANALIZADO Y REVISADO LAS OFERTAS SE PROCEDE A SELECCIONAR A (ACURIO ELBA) POR CONVENIR SU COSTO Y CALIDAD

ELABORADO POR
PAULINA ALVAREZ
SECRETARIA-TESORERA
DEL GAD PARROQUIAL 11 DE NOVIEMBRE

GAD PARROQUIAL RURAL 11 DE NOVIEMBRE
PARROQUIA 11 DE NOVIEMBRE

REVISADO Y AUTORIZADO POR
JOSE GUILLERMO HERRERA
PRESIDENTE DEL GAD PARROQUIAL
11 DE NOVIEMBRE

ACURIO ACURIO ELBA PIEDAD



ACTIVIDADES DE ALBAÑILERÍA

Dirección:
BARRIO EL CARDON - PRINCIPAL S/N Y SECUNDARIA
Teléfono: (03) 2325 055 Pujilí - Ecuador

PROFORMA

R.U.C.: 0501827364001

Nº 0000006

Cliente: F.C.D Parroquial 11 de Noviembre Fecha: DIA 12 MES 02 AÑO 2016
Dirección: Plaza Central
R.U.C.: 05600 18400001 Teléf.:
Forma de Pago: Vencimiento:

CANT.	DESCRIPCION	V. UNIT.	V. TOTAL
	Colocación de 57 metros cuadrados de malla electro soldada de protección y colocación de cedazo en los pasamanos del Coliseo del Barrio Centro		1.611

Subtotal:	1.611
Descuento:	
I.V.A. 0%:	
I.V.A. 12%:	193,32
TOTAL $:	1.804,32

Recibí Conforme

Entregué Conforme

T SEÑALIZA

ACOSTA SEMBLANTES ANGEL ROLANDO

* Servicios de Instalación, Mantenimiento y Reparación de Dispositivos y Artefactos de Señalización
*Venta al por menor de Materiales y Equipos de Señalización

Dirección: CIUDADELA EL CHOFER - JUAN SALINAS S/N

Teléfono: (03) 2325 055 / 0999 045 821

Pujilí - Ecuador

R.U.C.: 0501802904001

PROFORMA

000000080

Fecha: DIA 11 | MES 02 | AÑO 2016

Cliente: G.A.D Parroquial 11 de Noviembre

Dirección: Plaza Central

R.U.C.: 0960018400001 _Teléf.:

Forma de Pago: Vencimiento:

CANT.	DESCRIPCION	V. UNIT.	V. TOTAL
	Armado y Colocado 57 m² de Malla electro soldada y cambio de cadenas en puertas del Coliseo del Barrio centro.		1.650

Subtotal: 1.650

Descuento:

I.V.A. 0%:

I.V.A. 12%: 198

TOTAL $: 1.848

Recibí Conforme

Entregué Conforme

"METALMECANICA MOLINA"

Molina Molina Milton Nicolas

Dirección: Antonio Clavijo y Benjamín Terán Telf. 0987 439 956
Latacunga - Ecuador

RUC: 1710243112001

PROFORMA

0000083

Señor (s) G.A.D Parroquial 11 de Noviembre Ruc/C.I 0560019400001

Dirección: Plaza Central Teléfono

Fecha.: 11 de Febrero del 2016 Guía de Remisión

Cantidad	DESCRIPCION	V. Unit.	V. Total
	Colocación de 57 metros cuadrados de malla electro soldado y cambio de vidrios en el coliseo del Barrio Centro de la Parroquia 11 de Noviembre		1.720

SUB TOTAL 12 %	
SUB TOTAL 0%	
DESCUENTO	
SUBTOTAL	1.720
I.V.A 12%	206,40
TOTAL $	1.926,40

FIRMA AUTORIZADA

FIRMA CLIENTE

RESOLUCIÓN ADMINISTRATIVA Nº-IC-GADPR11N-04-2016

ÍNFIMA CUANTÍA

EL PRESIDENTE DEL GOBIERNO AUTONOMO DESCENTRALIZADO PARROQUIAL RURAL11 DE NOVIEMBRE

CONSIDERANDO:

Que.- El señor presidente del GAD Parroquial dispone la contratación de la colocación de malla electro soldada en las ventanas del coliseo barrio centro.

Que.- En virtud de constar el Plan Anual de Compras para el año 2016 y certificación Nro. 04-2015 de fecha 11 de febrero del año 2016, suscrito por la Ing. Paulina Alvarez SECRETARIA-TESORERA, conforme a Partida Presupuestaria presupuestaria Nº 7308110, de Materiales Construcción, Eléctrico, Plomería y Carpintería por un valor de USD $ 1611,00 de los Estados Unidos de Norte América).

QUE. El artículo Nº 60 del Reglamento de la Ley Orgánica del Sistema Nacional de Contratación Pública determina el procedimiento para la adquisición de bienes cuya cuantía sea igual o menor a multiplicar el coeficiente 0,0000002 del presupuesto inicial del Estado.

QUE.- En ejercicio de las atribuciones concedidas en el Artículo Nº 4 del Reglamento General de la Ley Orgánica del Sistema Nacional de Contratación Pública.

EN CALIDAD DE PRESIDENTE DEL GOBIERNO AUTONOMO DESCENTRALIZADO PARROQUIAL RURAL 11 DE NOVIEMBRE

RESUELVE:

Art. 1 Aprobar la ejecución del proceso de ínfima cuantía destinado para la contratación de la colocación de malla electro soldada en las ventanas del coliseo barrio centro, por un valor de USD $ 1611,00 de los Estados Unidos de Norte América).

Art. 2 Autorizar a la Coordinación de Servicios Institucionales, realice los trámites pertinentes para llevar a efecto el proceso, conforme a las disposiciones legales vigentes.

Art. 3 Disponer la publicación de la presente resolución en el portal de Compras Públicas.

Dado y firmado en el GAD Parroquial Rural 11 de Noviembre, a los 11 días del mes de febrero del año dos mil dieciséis.

Revisado y Aprobado por:

Sr. José G. Herrera H.
PRESIDENTE DEL GAD PARROQUIAL 11 DE NOVIEMBRE

RESOLUCIÓN DE ADJUDICACIÓN
Nº- IC- GADPR11N-04-2016

ÍNFIMA CUANTÍA

EL PRESIDENTE DEL GOBIERNO AUTONOMO DESCENTRALIZADO PARROQUIAL RURAL11 DE NOVIEMBRE

CONSIDERANDO:

Que.- El señor presidente del GAD Parroquial dispone la contratación de la colocación de malla electro soldada en las ventanas del coliseo barrio centro.

Que.- En virtud de constar el Plan Anual de Compras para el año 2016 y certificación Nro. 04-2015 de fecha 11 de febrero del año 2016, suscrito por la Ing. Paulina Alvarez SECRETARIA-TESORERA, conforme a Partida Presupuestaria presupuestaria Nº 7308110, de Materiales Construcción, Eléctrico, Plomería y Carpintería por un valor de USD $ 1611,00 de los Estados Unidos de Norte América).

QUE. El artículo Nº 60 del Reglamento de la Ley Orgánica del Sistema Nacional de Contratación Pública determina el procedimiento para la adquisición de bienes cuya cuantía sea igual o menor a multiplicar el coeficiente 0,0000002 del presupuesto inicial del Estado.

Que. Mediante Resolución Administrativa Nro. **IC- GADPR11N-04-2016**, se aprueba la ejecución del **proceso de ínfima cuantía**, para que la contratación de la colocación de malla electro soldada en las ventanas del coliseo barrio centro.

EN CALIDAD DE PRESIDENTE DEL GOBIERNO AUTONOMO DESCENTRALIZADO PARROQUIAL RURAL 11 DE NOVIEMBRE

RESUELVE:

Art. 1. Adjudicar mediante el proceso de ínfima cuantía a Elba Acurio. para la contratación de la colocación de malla electro soldada en las ventanas del coliseo barrio centro, por un valor de USD $ 1611,00 de los Estados Unidos de Norte América).

Art. 2 Autorizar a la Gestión Financiera, realizar el pago de las obligaciones que se generen en la presente resolución, con cargo al presupuesto del año 2012, de acuerdo a la ley.

Art. 3 Disponer la publicación de la presente resolución de adjudicación en el portal de Compras Públicas, conforme RESOLUCIÓN INCOP Nº 048-11, suscrita por el Director Ejecutivo del Instituto Nacional de Contratación Pública,

Dado y firmado en el GAD Parroquial Rural 11 de Noviembre, a los 11 días del mes de febrero del año dos mil dieciséis.

Revisado y Aprobado por:

Sr. José G. Herrera H.
PRESIDENTE DEL GAD PARROQUIAL
11 DE NOVIEMBRE



GOBIERNO AUTONOMO DESCENTRALIZADO
PARROQUIAL RURAL 11 DE NOVIEMBRE
LATACUNGA – COTOPAXI
RUC. 0560018400001
Tele fax. 032682520



MEMORANDUM N°04-GADPR11N-2016-SECRETARIA

Fecha: 11 de febrero del año 2016
DE: Ing. Paulina Alvarez, Secretaria/Tesorera del GAD Parroquial Rural 11 de Noviembre
PARA: Sr. Guillermo Herrera, Presidente del GAD Parroquial Rural 11 de Noviembre

Por medio del presente me permito certificar la disponibilidad de recursos en la partida presupuestaria Nº 7308110, de Materiales Construcción, Eléctrico, Plomería y Carpintería por un valor de USD $ 1611,00, sin incluir IVA, para contratación de la colocación de malla electro soldada en las ventanas del coliseo barrio centro.

Ing. Paulina Alvarez
SECRETARIA/TESORERA DEL GAD PARROQUIAL RURAL 11 DE NOVIEMBRE

GAD PR 11 DE NOVIEMBRE

Dir.PARROQUIA 11 DE NOVIEMBRE

Telèfono 032682520
LATACUNGA - ECUADOR

COMPROBANTE DE EGRESO Nro. 50

UNIDAD EJECUTORA: 6998016499

Fecha: 23 de febrero del 2016
Banco: Banco Central del Ecuador Moneda de Curso Legal GAD
Nro Cuenta: 111111

Beneficiario: ERICK ACOSTA
Valor: $ 1,616.37
Valor En Letras MIL SEISCIENTOS DIECISEIS DOLARES TREINTA Y SIETE CENTAVOS
Concepto: PAGO DEL INSUMOS, BIENES, MATERIALES Y DE ERICK ACOSTA SEGUN NRO. FACTURA 19 NRO. RET. 1339

Cuenta Nro:

	CONTABILIDAD		
Código	**Cuenta**	**Debe**	**Haber**
213.73.01	C x P Bienes y Serv. Inversión - Proveedores	1,489.95	
213.73.03	Cuentas por Pagar Impuesto al Valor Agregado Bienes - I	126.42	
111.03.01	Banco Central del Ecuador Moneda de Curso Legal GAD		1,616.37
151.38.11.01	Insumos, Bienes, Materiales y Suministros para la Constr	1,505.00	
151.38.11.02	Insumos, Bienes, Materiales y Suministros para la Constr	180.60	
213.73.01	C x P Bienes y Serv. Inversión - Proveedores		1,489.95
213.73.03	Cuentas por Pagar Impuesto al Valor Agregado Bienes - I		126.42
213.73.04	Cuentas por Pagar Impuesto al Valor Agregado Bienes - :		54.18
213.73.02	C x P Bienes y Serv. Inversión - Fisco IR		15.05

EJECUCIÓN PRESUPUESTARIA		
Código	**Cuenta**	**Valor:**
7308110	Materiales Construcción, Eléctrico, Plomería y Carpintería	1505

AUTORIZADO POR:	ELABORADO POR:	BENEFICIARIO:
JOSE HERRERA PRESIDENTE	PAULINA ALVAREZ SECRETARIA TESORERA	Firma RUC: 0504446790001

GAD PARROQUIAL RURAL 11 DE NOVIEMBRE

LATACUNGA – ECUADOR

RUC: 0560018400001

ORDEN DE PAGO

Nº 050

FECHA martes, 23 de febrero de 2016

DE: JOSE HERRERA
PRESIDENTE

PARA: PAULINA ALVAREZ
SECRETARIA TESORERA

PAGUESE A LA ORDEN DE: ERICK ACOSTA RUC: 0504446790001

LA CANTIDAD DE: $ 1,616.37

VALOR EN LETRAS MIL SEISCIENTOS DIECISEIS DOLARES TREINTA Y SIETE CENTAVOS

POR CONCEPTO: PAGO DEL INSUMOS, BIENES, MATERIALES Y DE ERICK ACOSTA SEGUN NRO. FACTURA 19 NRO. RET. 1339

Atentamente

JOSE HERRERA
PRESIDENTE

GAD PARROQUIAL RURAL 11 DE NOVIEMBRE

LATACUNGA – ECUADOR
RUC: 0560018400001

AUTORIZACION DE PAGO
Nº. 050

Yo, José Guillermo Herrera Hinojosa en calidad de Presidente del GAD Parroquial 11 de Noviembre, Autorizo y dispongo a la Ing. Alexandra Paulina Alvarez Molina, Secretaria-Tesorera del GAD Parroquial 11 de Noviembre.

Realice la Respectiva Cancelación a:

ERICK ACOSTA

Por Concepto de:

PAGO DE ILUMINACION EN LA CANCHA DEPORTIVA DEL BARRIO CENTRO PLAZA BAJA DE LA PARROQUIA 11 DE NOVIEMBRE

La Cantidad de:

$ 1616.37 (Mil seiscientos dieciséis dólares xxxxxxx 37/100)

Los cuales serán depositados en el **COOP. CACPECO**

En la cuenta **AHORROS** Nº 0601001127991

Por el **SISTEMA DE PAGOS INTEGRADOS,** dinero que será debitado de la cuenta Nº. 55220015 del Banco Central del Ecuador.

Fecha:	Parroquia 11 de Noviembre a, 22 de febrero del 2016

Afectación Presupuestaria: 73080110 Devengado: 1505

Para constancia de la presente Autorización firma el Sr. Presidente del GAD Parroquial.

Sr. José. G. Herrera. H
PRESIDENTE DEL GAD
PARROQUIAL RURAL 11 DE NOVIEMBRE

T-GUIA EN LA VÍA

ACOSTA ACURIO
ERICK ROLANDO

SERVICIOS DE INSTALACIÓN MANTENIMIENTO Y REPARACIÓN DE DISPOSITIVOS Y ARTEFACTOS DE SEÑALIZACIÓN VIAL

Dirección:
BARRIO CHIMBACALLE - JUAN SALINAS S/N Y SECUNDARIA
Teléfono: 0984 462 690 Pujilí - Ecuador

R.U.C.: 0504446790001
AUT. SRI: 1117672335

FACTURA
001-001 Nº 0000019

Cliente: U.E.A.D Parroquial 11 de Noviembre
Fecha: DIA 15 MES 02 AÑO 2016
Dirección: Plaza Central
Teléf:
R.U.C.: 0560018400001
Guía de Remisión:

CANT.	DESCRIPCION	V. UNIT.	V. TOTAL
03	Luminarios de 150 watios 220v. con brazos Jaco, foto celda.	250	750
100	Metros de cable #4 tipo plomo 2x10	2,10	210
02	Contactos	10	20
	Remoje, instalación y colocación de lamparas, transporte.	25	75
	Colocación y ubicación de un poste de cemento.	450	450

ORIGINAL: Blanco - Adquirente / COPIA 1: Color - Emisor

PARREÑO ANA MARCELO EDUARDO / "IMPRENTA PARREÑO" Telef: 2800529 Latacunga/RUC: 0500661210001 / AUTORIZACIÓN: 2162
1 Lib. de 50 del 000001 al 000050 / FECHA DE AUTORIZACION: 02/Octubre/2015 / CADUCA: 02/Octubre/2016

Subtotal:	1.505 ^
Descuento:	
I.V.A. 0%:	
I.V.A. 12%:	180,60
TOTAL $:	1.685.60

FIRMA AUTORIZADA

CLIENTE

GOBIERNO AUTÓNOMO DESCENTRALIZADO PARROQUIAL RURAL 11 DE NOVIEMBRE

RUC: 0560018400001

Dirección: Centro Principal S/N • Telf: Telf: (03) 2682 520
Latacunga - Ecuador

COMPROBANTE DE RETENCIÓN

001-001-0001339

AUT. SRI. 1117619688

SR. (ES): Erick Polivio Acosta. A. FECHA DE EMISION: 15-02-2016

RUC: 050444679000 1 Nº DE COMPROBANTE DE VENTA: 001-001-19

DIRECCION: Pujili. TIPO DE COMPROBANTE DE VENTA:

EJERCICIO FISCAL	BASE IMPONIBLE PARA LA RETENCION	IMPUESTO	% DE RETENCION	VALOR RETENIDO
2016	1.505,00	Ret - Fte	1%	15,05
	180,60	IVA	30%	54,18

TOTAL RETENIDO 69,23

Hernán Marcial Mullo Aimacaña "Unigraf Imprenta & Offset"
Autorización 1398 RUC: 0500894050001 del 001301 al 001400

Fecha de Autorización: 22/Septiembre/2015
Fecha de Caducidad: 22/Septiembre/2016

ORIGINAL: *SUJETO PASIVO RETENIDO*
COPIA: *AGENTE DE RETENCION*

FIRMA DEL AGENTE DE RETENCION

FIRMA DEL SUJETO PASIVO RETENIDO



BANCO CENTRAL DEL ECUADOR Fecha: 24-2-2016

Hora: 10:22:4

Detalle de OPIS Tramitadas en el SPI-SP

Usuario: ALVAREZ MOLINA ALEXANDRA PAULINA 55220015

Num. Ref. BCE.:10252388

Institución Publica: GAD PQ 11 DE NOVIEMBRE (LATACUNGA)								# Cta.: 55220015
Nom.Ins.Financiera	# Cta Ben.	Monto	# Referencia	# Ced.Ident.	Nom Ben.	T. Cta.	Fec Proc Banco	Estado
BANCO PICHINCHA C.A.	5897268900	356.03	6	0503066367	VACA MARIANA	2	23-02-2016 18:11:07	ACREDITADA
BANCO INTERNACIONAL	3500601243	1,630.18	1	0501312243001	MARIA EUGENIA DOMINGUEZ	1	23-02-2016 18:23:11	ACREDITADA
CACPECO LTDA	60101039079	600.00	2	0502968852	ALEXANDRA ALVAREZ	2	23-02-2016 18:00:51	ACREDITADA
CACPECO LTDA	60301002083	3,448.61	8	0501827364	ELBA ACURIO	2	23-02-2016 18:00:51	ACREDITADA
CACPECO LTDA	601001127991	1,616.37	9	0504446790	ERIK ACOSTA	2	23-02-2016 18:00:51	ACREDITADA
CACPECO LTDA	601002025504	356.03	3	0501508105	JIMENEZ NELSON	2	23-02-2016 18:00:51	ACREDITADA
CACPECO LTDA	60201009942	800.00	4	0500859699	JOSE GUILLERMO HERRERA	2	23-02-2016 18:00:51	ACREDITADA
CACPECO LTDA	60101012756	176.00	5	0502372865	TRAVEZ EDMUNDO	2	23-02-2016 18:00:51	ACREDITADA
CACPECO LTDA	601001158557	259.00	7	0501798193	VERGARA ANIBAL	2	23-02-2016 18:00:51	ACREDITADA
Total:	9,242.22	Reg.:9						

Hoja de control de Ínfima Cuantía

N°	Documento	
1	Presentación de la Necesidad	✓
2	Certificación Presupuestaria	✓
3	Reforma PAC (en caso que aplique)	
4	Ver que no consta en catálogo electrónico	
5	Recibir Ofertas	✓
6	Cuadro Comparativo	✓
7	Resolución Administrativa	✓
8	Resolución de Adjudicación	✓
9	Documentos personales de proveedor , cédula, RUC y certificado bancario o copia de la libreta	✓
10	Contrato cuando la compra tiene perfil de proyecto	
11	Acta Entrega Recepción a la comunidad u organización	✓
12	Informe de Administrador cuando exista un perfil de proyecto elaborado	
13	Autorización de Pago	✓
14	Factura	✓
15	Comprobante de Retención	✓
16	Orden de Pago	✓
17	Comprobante de Egreso	✓



REPÚBLICA DEL ECUADOR
DIRECCIÓN GENERAL DE REGISTRO CIVIL
IDENTIFICACIÓN Y CEDULACIÓN

CÉDULA DE CIUDADANIA*MED
No. 050444679-0

APELLIDOS Y NOMBRES
ACOSTA ACURIO
ERICK ROLANDO

LUGAR DE NACIMIENTO
COTOPAXI
LATACUNGA
LA MATRIZ

FECHA DE NACIMIENTO 1996-02-08
NACIONALIDAD ECUATORIANA
SEXO M
ESTADO CIVIL SOLTERO



INSTRUCCIÓN: BACHILLERATO
PROFESIÓN / OCUPACIÓN: ESTUDIANTE
E2343I2242

APELLIDOS Y NOMBRES DEL PADRE
ACOSTA ANGEL ROLANDO

APELLIDOS Y NOMBRES DE LA MADRE
ACURIO ELBA PIEDAD

LUGAR Y FECHA DE EXPEDICIÓN
LATACUNGA
2013-04-11

FECHA DE EXPIRACIÓN
2023-04-11

DIRECTOR GENERAL

FIRMA DEL CEDULADO



REPÚBLICA DEL ECUADOR
CONSEJO NACIONAL ELECTORAL
CERTIFICADO DE VOTACIÓN
ELECCIONES GENERALES 17-FEB-2013

001

001 - 0086
NÚMERO DE CERTIFICADO

0504446790
CÉDULA

ACOSTA ACURIO ERICK ROLANDO

COTOPAXI
PROVINCIA

CIRCUNSCRIPCIÓN 0

PUJILI
CANTÓN

PUJILI
PARROQUIA

PUJILI
ZONA

f.) PRESIDENTA/E DE LA JUNTA

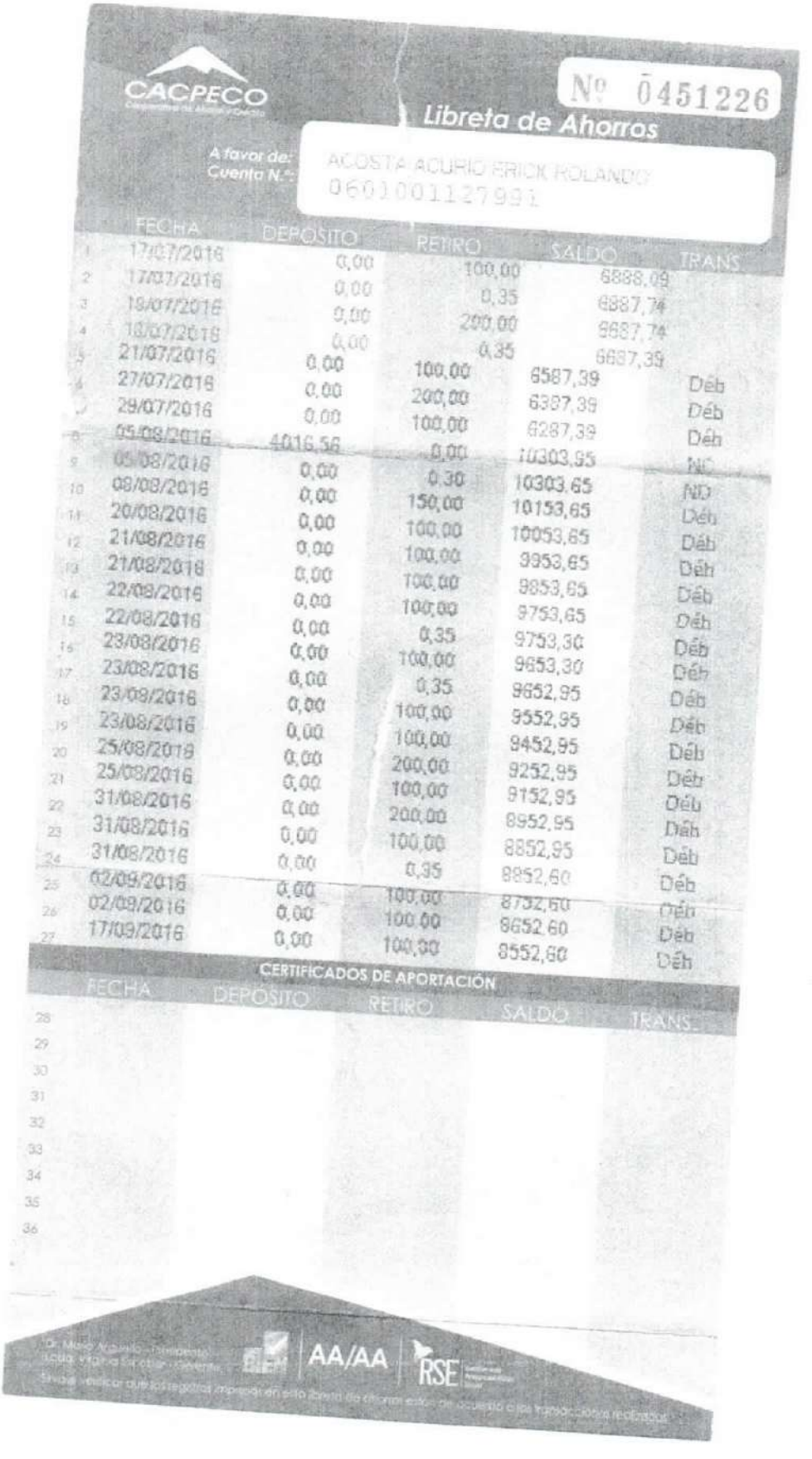

CACPECO

Nº 0451226

Libreta de Ahorros

A favor de: ACOSTA ACURIO ERICK ROLANDO

Cuenta N.°: 0601001127991

	FECHA	DEPOSITO	RETIRO	SALDO	TRANS
1	17/07/2016	0,00	100,00	6888,09	
2	17/07/2016	0,00	0,35	6887,74	
3	19/07/2016	0,00	200,00	6687,74	
4	18/07/2016	0,00	0,35	6687,39	
5	21/07/2016	0,00	100,00	6587,39	Déb
6	27/07/2016	0,00	200,00	6387,39	Déb
7	29/07/2016	0,00	100,00	6287,39	Déb
8	05/08/2016	4016,56	0,00	10303,95	NC
9	05/08/2016	0,00	0,30	10303,65	ND
10	08/08/2016	0,00	150,00	10153,65	Déb
11	20/08/2016	0,00	100,00	10053,65	Déb
12	21/08/2016	0,00	100,00	9953,65	Déb
13	21/08/2016	0,00	100,00	9853,65	Déb
14	22/08/2016	0,00	100,00	9753,65	Déb
15	22/08/2016	0,00	0,35	9753,30	Déb
16	23/08/2016	0,00	100,00	9653,30	Déb
17	23/08/2016	0,00	0,35	9652,95	Déb
18	23/08/2016	0,00	100,00	9552,95	Déb
19	23/08/2016	0,00	100,00	9452,95	Déb
20	25/08/2016	0,00	200,00	9252,95	Déb
21	25/08/2016	0,00	100,00	9152,95	Déb
22	31/08/2016	0,00	200,00	8952,95	Déb
23	31/08/2016	0,00	100,00	8852,95	Déb
24	31/08/2016	0,00	0,35	8852,60	Déb
25	02/09/2016	0,00	100,00	8752,60	Déb
26	02/09/2016	0,00	100,00	8652,60	Déb
27	17/09/2016	0,00	100,00	8552,60	Déb

CERTIFICADOS DE APORTACIÓN

	FECHA	DEPOSITO	RETIRO	SALDO	TRANS
28					
29					
30					
31					
32					
33					
34					
35					
36					

AA/AA

RSE

REGISTRO ÚNICO DE CONTRIBUYENTES
PERSONAS NATURALES

SRi
...le hace bien al país

NÚMERO RUC: 0504446790001

APELLIDOS Y NOMBRES: ACOSTA ACURIO ERICK ROLANDO

NOMBRE COMERCIAL: T-GUIA EN LA VÍA

CLASE CONTRIBUYENTE: OTROS

CALIFICACIÓN ARTESANAL: S/N

OBLIGADO LLEVAR CONTABILIDAD: NO

NÚMERO: S/N

FEC. NACIMIENTO: 08/02/1996

FEC. INSCRIPCIÓN: 01/10/2015

FEC. SUSPENSIÓN DEFINITIVA:

FEC. INICIO ACTIVIDADES:

FEC. ACTUALIZACIÓN: 01/10/2015

FEC. REINICIO ACTIVIDADES:

ACTIVIDAD ECONÓMICA PRINCIPAL

SERVICIOS DE INSTALACIÓN, MANTENIMIENTO Y REPARACIÓN DE DISPOSITIVOS Y ARTEFACTOS DE SEÑALIZACIÓN

DOMICILIO TRIBUTARIO

Provincia: COTOPAXI Canton: PUJILI Parroquia: PUJILI Calle: JUAN SALINAS Numero: S/N Interseccion: SECUNDARIA Referencia: BARRIO CHIMBACALLE A DOS CUADRAS DE LA PLAZA DE PAPAS Telefono: 032325055 Email: enkacosta1996@yahoo.com Celular: 0984462690

DOMICILIO ESPECIAL

S/N

OBLIGACIONES TRIBUTARIAS

* DECLARACIÓN MENSUAL DE IVA

DE ESTABLECIMIENTOS REGISTRADOS

# DE ESTABLECIMIENTOS REGISTRADOS	1		
DIRECCIÓN	ZONA 3\ COTOPAXI	ABIERTOS	1
		CERRADOS	0

REGISTRO ÚNICO DE CONTRIBUYENTES
PERSONAS NATURALES

NÚMERO RUC: 0504446790001

APELLIDOS Y NOMBRES: ACOSTA ACURIO ERICK ROLANDO

ESTABLECIMIENTOS REGISTRADOS

No. ESTABLECIMIENTO: 001

NOMBRE COMERCIAL: T-GUIA EN LA VIA

Estado: ABIERTO - MATRIZ

FEC. INICIO ACT.: 01/10/2015

FEC. CIERRE:

FEC. REINICIO:

ACTIVIDAD ECONÓMICA:
SERVICIOS DE INSTALACIÓN, MANTENIMIENTO Y REPARACIÓN DE DISPOSITIVOS Y ARTEFACTOS DE SEÑALIZACIÓN SEÑALIZACION VIAL

DIRECCIÓN ESTABLECIMIENTO:
Provincia: COTOPAXI Canton: PUJILI Parroquia: PUJILI Barrio: CHIMBACALLE Calle: JUAN SALINAS Numero: S/N Interseccion: SECUNDARIA Referencia: A DOS CUADRAS DE LA PLAZA DE PAPAS Email: erikacosta1996@yahoo.com Telefono Domicilio: 032325055 Celular: 0984462690

GOBIERNO PARROQUIAL RRURAL
11 DE NOVIEMBRE
LATACUNGA – COTOPAXI
Ruc: 0560018400001
Telefax. 032682520

ACTA DE ENTREGA RECEPCION DE ILUMINACION DE LA CANCHA DE PELOTA DE TABLA DEL BARRIO CENTRO DE LA PARROQUIA 11 DE NOVIEMBRE

En la Parroquia 11 de Noviembre perteneciente al Cantón Latacunga Provincia de Cotopaxi, a los 15 días del mes de febrero del año dos mil dieciséis El GAD Parroquial 11 de Noviembre, procede a la entrega recepción de iluminación de la cancha de pelota de tabla del Barrio Centro de la Parroquia 11 de Noviembre

A continuación detallo lo entregado de la siguiente manera:

CANTIDAD	DESCRIPCION	COSTO
1	Iluminación de la cancha de pelota de tabla del Barrio Centro de la Parroquia 11 de Noviembre según fact. Nº 001-00 19. de fecha 15-02-2016	1685.60

Intervienen en la presente diligencia ***POR UNA PARTE*** el Sr. Guillermo Herrera en calidad de Presidente del GAD Parroquial, Sr. Edmundo Trávez Comisión de Educación Cultura y Deportes del GAD Parroquial, y ***POR OTRA PARTE*** El Sr. Luis Collantes presidente de la pelota de tabla de la Parroquia 11 de Noviembre, Sr. Milton Mena secretario y Sr. Jorge Tràvez secretario del Barrio Centro.

Para constancia de lo actuado y en fe de conformidad y aceptación, firman en unidad de acto las personas que intervienen en la presente diligencia en el lugar y fecha antes señalado en dos ejemplares del mismo contenido.

GAD PARROQUIAL RURAL 11 DE NOVIEMBRE
PARROQUIA 11 DE NOVIEMBRE

Sr. José G. Herrera H.
Presidente del
GAD Parroquial 11 de Noviembre

Sr. Edmundo Trávez
Comisión de Educación Cultura y Deportes
del GAD Parroquial 11 de Noviembre

Sr. Luis Collantes
Presidente del Club de la Pelota de tabla
de la Parroquia 11 de Noviembre

Sr. Milton Mena
Secretario del Club de la Pelota de tabla
de la Parroquia 11 de Noviembre

Sr. Jorge Tràvez
Secretario del Barrio Centro
de la Parroquia 11 de Noviembre

GOBIERNO PARROQUIAL RRURAL
11 DE NOVIEMBRE
LATACUNGA – COTOPAXI
Ruc: 0560018400001
Telefax. 032682520

ACTA DE ENTREGA RECEPCION DE ILUMINACION DE LA CANCHA DE PELOTA DE TABLA DEL BARRIO CENTRO DE LA PARROQUIA 11 DE NOVIEMBRE

En la Parroquia 11 de Noviembre perteneciente al Cantón Latacunga Provincia de Cotopaxi, a los 15 días del mes de febrero del año dos mil dieciséis El GAD Parroquial 11 de Noviembre, procede a la entrega recepción de iluminación de la cancha de pelota de tabla del Barrio Centro de la Parroquia 11 de Noviembre

A continuación detallo lo entregado de la siguiente manera:

CANTIDAD	DESCRIPCION	COSTO
1	Iluminación de la cancha de pelota de tabla del Barrio Centro de la Parroquia 11 de Noviembre según fact. Nº 001-001197 de fecha 15-02-2016	1685.60

Intervienen en la presente diligencia ***POR UNA PARTE*** el Sr. Guillermo Herrera en calidad de Presidente del GAD Parroquial, Sr. Edmundo Trávez Comisión de Educación Cultura y Deportes del GAD Parroquial, y ***POR OTRA PARTE*** El Sr. Luis Collantes presidente de la pelota de tabla de la Parroquia 11 de Noviembre, Sr. Milton Mena secretario y Sr. Jorge Tràvez secretario del Barrio Centro.

Para constancia de lo actuado y en fe de conformidad y aceptación, firman en unidad de acto las personas que intervienen en la presente diligencia en el lugar y fecha antes señalado en dos ejemplares del mismo contenido.

GAD PARROQUIAL RURAL 11 DE NOVIEMBRE
PARROQUIA 11 DE NOVIEMBRE

Sr. José G. Herrera H.
Presidente del
GAD Parroquial 11 de Noviembre

Sr. Edmundo Trávez
Comisión de Educación Cultura y Deportes
del GAD Parroquial 11 de Noviembre

Sr. Luis Collantes
Presidente del Club de la Pelota de tabla
de la Parroquia 11 de Noviembre

Sr. Milton Mena
Secretario del Club de la Pelota de tabla
de la Parroquia 11 de Noviembre

Sr. Jorge Tràvez
Secretario del Barrio Centro
de la Parroquia 11 de Noviembre



T-GUÍA EN LA VÍA

Pujili, 11 de Febrero del 2016

ANTECEDENTES:

Dando a conocer sobre trabajos de iluminación realizados en la cancha deportiva del Barrio Centro de la Parroquia 11 de Noviembre.

TRABAJOS REALIZADOS:

Con estos antecedentes y con el fin de dar cumplimiento a lo solicitado se procedió a realizar los siguientes trabajos:

A.-Me traslade hasta la Parroquia 11 de Noviembre donde se procedió a realizar un recorrido en compañía de personeros de la Junta Parroquial y directivos del lugar donde se verifico y constato que es necesario la colocación e implementación de un poste como también la colocación de luminarias de alumbrado público debido a que en el lugar se ha construido una cancha deportiva y la misma se encuentra sin iluminación para que los ciudadanos del lugar realicen deporte por la noche por lo que fue necesario la colocación de las mismas.

B-. Así mismo es importante dar a conocer que se ha procedido a realizar y a dar por terminado el trabajo solicitado por la parte interesada los que a continuación detallo.

DESCRIPCION	VALOR UNITARIO	VALOR TOTAL
03 Luminarias de alumbrado público de 150 vatios 220 voltios con su respectivo brazo, foco y foto celda.	250 Dólares	750 Dólares
100 Metros de cable plasti plomo 2x10.	2,10 Dólares	210 Dólares
02 conectores	10 Dólares	20 Dólares
.Armaje, instalación y colocación de lámparas.	25 Dólares	75 Dólares
Transporte, colocación y ubicación de un poste de cemento	450 Dólares	450 Dólares
TOTAL		1505 Dólares más IVA

Adjunto fotografías de los trabajos realizados.

ERICK ACOSTA ACURIO.

TECNICO EN ELECTRICIDAD Y ELECTRONICA.











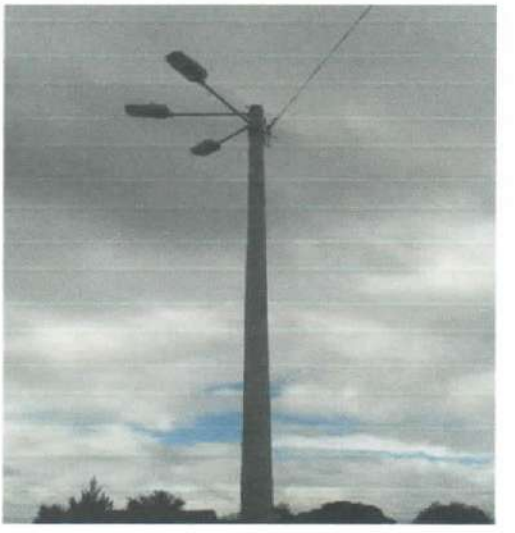

GAD PARROQUIAL RURAL 11 DE NOVIEMBRE
CUADRO COMPARATIVO

FECHA : 08 de febrero 2016

ILUMINACION CANCHA DEPORTIVA BARRIO CENTRO PLAZA BAJA

DETALLE	T GUIA EN LA VIA		T SEÑALIZA		METALMECANICA MOLINA	
	P/U	P/T	P/U	P/T	P/U	P/T
ILUMINACION CANCHA DEPORTIVA BARRIO CENTRO PLAZA BAJA	1505,00	1505,00	1541,00	1541,00	1577,00	1577,00
SUBTOTAL		1505,00		1541,00		1577,00
IVA 12%		180,60		184,92		189,24
TOTAL		1685,60		1725,92		1766,24

LUEGO DE ANALIZADO Y REVISADO LAS OFERTAS SE PROCEDE A SELECCIONAR A T - GUIA EN LA VIA POR CONVENIR SU COSTO Y CALIDAD

ELABORADO POR
PAULINA ALVAREZ
SECRETARIA-TESORERA
JUNTA PARROQUIAL 11 DE NOVIEMBRE

GAD PARROQUIAL RURAL 11 DE NOVIEMBRE
PARROQUIA 11 DE NOVIEMBRE

REVISADO Y AUTORIZADO POR
JOSE GUILLERMO HERRERA
PRESIDENTE DE LA JUNTA PARROQUIAL
11 DE NOVIEMBRE

T-GUIA EN LA VÍA

ACOSTA ACURIO ERICK ROLANDO

Dirección: BARRIO CHIMBACALLE - JUAN SALINAS S/N Y SECUNDARIA

Teléfono: 0984 462 690 / Pujilí - Ecuador

PROFORMA

"SERVICIOS DE INSTALACIÓN MANTENIMIENTO Y REPARACIÓN DE DISPOSITIVOS Y ARTEFACTOS DE SEÑALIZACIÓN VIAL"

R.U.C.: 0504446790001

Nº 0000016

Cliente: E.A.D Parroquial 11 de Noviembre Fecha: DIA 08 MES 02 AÑO 2016

Dirección: Plaza Cantos

R.U.C.: 0560018400001 Teléf.: 2 380 640

Forma de Pago: Vencimiento:

CANT.	DESCRIPCION	V. UNIT.	V. TOTAL
03	Luminaria de 150 vatios 220V. incluye brazo, foco y foto celda	250	750
100	Metros de cable plast. plomo 2x10	2.10	210
02	Conectores	10	20
03	Pernos, instalación y colocación lámpara	25	75
	Transporte, colocación y ubicación de un poste de cemento.	450	450

Subtotal:	1505
Descuento:	
I.V.A. 0%:	
I.V.A. 12%:	180,60
TOTAL $:	1.685,60

Recibí Conforme

Entregué Conforme

T SEÑALIZA

ACOSTA SEMBLANTES ANGEL ROLANDO

* Servicios de Instalación, Mantenimiento y Reparación de Dispositivos y Artefactos de Señalización
*Venta al por menor de Materiales y Equipos de Señalización

Dirección: CIUDADELA EL CHOFER - JUAN SALINAS S/N
Teléfono: (03) 2325 055 / 0999 045 821
Pujilí - Ecuador

R.U.C.: 0501802904001

PROFORMA
000000079

Fecha: DIA 05 | MES 02 | AÑO 2016

Cliente: G.A.D Parroquial 11 de Noviembre
Dirección: Plaza Cultural
R.U.C.: 0560018400001 Teléf.:
Forma de Pago: Vencimiento:

CANT.	DESCRIPCION	V. UNIT.	V. TOTAL
3	Lamparas de 150 wat. 220 volt.	255	765
100	Metros de cable flext. plano 2x10	2,12	212
2	Conectores	10	20
3	Colocación de lamparas	28	84
	Colocación de un poste de cuadro con Transporte	460	460

Subtotal: 1541
Descuento:
I.V.A. 0%:
I.V.A. 12%: 184.92
TOTAL $: 1725.92

Recibí Conforme

Entregué Conforme

"METALMECANICA MOLINA"

Molina Molina Milton Nicolas

Dirección: Antonio Clavijo y Benjamín Terán Telf. 0987 439 956
Latacunga - Ecuador

RUC: 1710243112001

PROFORMA

0000088

Señor (s). G.A.D Parroquial 11 De Noviembre Ruc/C.I. 0560018400001

Dirección: Plaza Central. Teléfono

Fecha.: 05 de Febrero del 2016 Guía de Remisión

Cantidad	DESCRIPCION	V. Unit.	V. Total
3	Lamparas de 150 watios 220 voltios.	260	780
100	Metros de plastiplomo 2x10.	2,05	205
2	Conectores	11	22
3	Colocacion de lamparas.	30	90
	Colocacion de un Poste cemento	480	480

SUB TOTAL 12 %	
SUB TOTAL 0%	
DESCUENTO	
SUBTOTAL	1.577
I.V.A 12%	189,24
TOTAL $	1.766,24

FIRMA AUTORIZADA

FIRMA CLIENTE

RESOLUCIÓN ADMINISTRATIVA Nº-IC-GADPR11N-03-2016

ÍNFIMA CUANTÍA

EL PRESIDENTE DEL GOBIERNO AUTONOMO DESCENTRALIZADO PARROQUIAL RURAL11 DE NOVIEMBRE

CONSIDERANDO:

Que.- El señor presidente del GAD Parroquial dispone la contratación de la iluminación de la cancha de la plaza baja

Que.- En virtud de constar el Plan Anual de Compras para el año 2016 y certificación Nro. 06-2015 de fecha 02 de febrero del año 2016, suscrito por la Ing. Paulina Alvarez SECRETARIA-TESORERA, conforme a Partida Presupuestaria presupuestaria Nº 7308110, de Materiales Construcción, Eléctrico, Plomería y Carpintería por un valor de USD $ 1505,00 de los Estados Unidos de Norte América).

QUE. El artículo Nº 60 del Reglamento de la Ley Orgánica del Sistema Nacional de Contratación Pública determina el procedimiento para la adquisición de bienes cuya cuantía sea igual o menor a multiplicar el coeficiente 0,0000002 del presupuesto inicial del Estado.

QUE.- En ejercicio de las atribuciones concedidas en el Artículo Nº 4 del Reglamento General de la Ley Orgánica del Sistema Nacional de Contratación Pública.

EN CALIDAD DE PRESIDENTE DEL GOBIERNO AUTONOMO DESCENTRALIZADO PARROQUIAL RURAL 11 DE NOVIEMBRE

RESUELVE:

Art. 1 Aprobar la ejecución del proceso de ínfima cuantía destinado para la contratación de la iluminación de la cancha de la plaza baja, por un valor de USD $ 1505,00 de los Estados Unidos de Norte América).

Art. 2 Autorizar a la Coordinación de Servicios Institucionales, realice los trámites pertinentes para llevar a efecto el proceso, conforme a las disposiciones legales vigentes.

Art. 3 Disponer la publicación de la presente resolución en el portal de Compras Públicas.

Dado y firmado en el GAD Parroquial Rural 11 de Noviembre, a los 02 días del mes de febrero del año dos mil dieciséis.

Revisado y Aprobado por:

Sr. José G. Herrera H.
PRESIDENTE DEL GAD PARROQUIAL 11 DE NOVIEMBRE

RESOLUCIÓN DE ADJUDICACIÓN
Nº- IC- GADPR11N-03-2016

ÍNFIMA CUANTÍA

EL PRESIDENTE DEL GOBIERNO AUTONOMO DESCENTRALIZADO PARROQUIAL RURAL11 DE NOVIEMBRE

CONSIDERANDO:

Que.- El señor presidente del GAD Parroquial dispone la contratación de la iluminación de la cancha de la plaza baja

Que.- En virtud de constar el Plan Anual de Compras para el año 2016 y certificación Nro. 06-2015 de fecha 02 de febrero del año 2016, suscrito por la Ing. Paulina Alvarez SECRETARIA-TESORERA, conforme a Partida Presupuestaria presupuestaria Nº 7308110, de Materiales Construcción, Eléctrico, Plomería y Carpintería por un valor de USD $ 1505,00 de los Estados Unidos de Norte América).

QUE. El artículo Nº 60 del Reglamento de la Ley Orgánica del Sistema Nacional de Contratación Pública determina el procedimiento para la adquisición de bienes cuya cuantía sea igual o menor a multiplicar el coeficiente 0,0000002 del presupuesto inicial del Estado.

Que. Mediante Resolución Administrativa Nro. **IC- GADPR11N-03-2016**, se aprueba la ejecución del **proceso de ínfima cuantía**, para que la contratación de la iluminación de la cancha de la plaza baja

EN CALIDAD DE PRESIDENTE DEL GOBIERNO AUTONOMO DESCENTRALIZADO PARROQUIAL RURAL 11 DE NOVIEMBRE

RESUELVE:

Art. 1. Adjudicar mediante el proceso de ínfima cuantía a Rolando Acosta. para la contratación de la iluminación de la cancha de la plaza baja, por un valor de USD $ 1505,00 de los Estados Unidos de Norte América).

Art. 2 Autorizar a la Gestión Financiera, realizar el pago de las obligaciones que se generen en la presente resolución, con cargo al presupuesto del año 2012, de acuerdo a la ley.

Art. 3 Disponer la publicación de la presente resolución de adjudicación en el portal de Compras Públicas, conforme RESOLUCIÓN INCOP Nº 048-11, suscrita por el Director Ejecutivo del Instituto Nacional de Contratación Pública,

Dado y firmado en el GAD Parroquial Rural 11 de Noviembre, a los 02 días del mes de febrero del año dos mil dieciséis.

Revisado y Aprobado por:

Sr. Jose G. Herrera H.
PRESIDENTE DEL GAD PARROQUIAL
11 DE NOVIEMBRE



GOBIERNO AUTONOMO DESCENTRALIZADO
PARROQUIAL RURAL 11 DE NOVIEMBRE
LATACUNGA – COTOPAXI
RUC. 0560018400001
Tele fax. 032682520



MEMORANDUM N°03-GADPR11N-2016-SECRETARIA

Fecha: 02 de febrero del año 2016
DE: Ing. Paulina Alvarez, Secretaria/Tesorera del GAD Parroquial Rural 11 de Noviembre
PARA: Sr. Guillermo Herrera, Presidente del GAD Parroquial Rural 11 de Noviembre

Por medio del presente me permito certificar la disponibilidad de recursos en la partida presupuestaria Nº 7308110, de Materiales Construcción, Eléctrico, Plomería y Carpintería por un valor de USD $ 1505,00, sin incluir IVA, para contratación de la iluminación de la cancha de la plaza baja

Ing. Paulina Alvarez
SECRETARIA/TESORERA DEL GAD PARROQUIAL RURAL 11 DE NOVIEMBRE

GAD PR 11 DE NOVIEMBRE

Dir.PARROQUIA 11 DE NOVIEMBRE

Telèfono 032682520
LATACUNGA - ECUADOR

COMPROBANTE DE EGRESO Nro. 49

UNIDAD EJECUTORA: 6998016499

Fecha: 23 de febrero del 2016
Banco: Banco Central del Ecuador Moneda de Curso Legal GAD
Nro Cuenta: 111111

Beneficiario: DOMINGUEZ MENA MARIA EUGENIA
Valor: $ 1,630.18
Valor En Letras MIL SEISCIENTOS TREINTA DOLARES DIECIOCHO CENTAVOS
Concepto: PAGO DEL INSUMOS, BIENES, MATERIALES Y DE DOMINGUEZ MENA MARIA EUGENIA SEGUN NRO. FACTURA 39237 NRO. RET. 1341

Cuenta Nro:

CONTABILIDAD			
Código	Cuenta	Debe	Haber
213.73.01	C x P Bienes y Serv. Inversión - Proveedores	1,502.68	
213.73.03	Cuentas por Pagar Impuesto al Valor Agregado Bienes - I	127.50	
111.03.01	Banco Central del Ecuador Moneda de Curso Legal GAD		1,630.18
151.38.11.01	Insumos, Bienes, Materiales y Suministros para la Constr	1,517.86	
151.38.11.02	Insumos, Bienes, Materiales y Suministros para la Constr	182.14	
213.73.01	C x P Bienes y Serv. Inversión - Proveedores		1,502.68
213.73.03	Cuentas por Pagar Impuesto al Valor Agregado Bienes - I		127.50
213.73.04	Cuentas por Pagar Impuesto al Valor Agregado Bienes - S		54.64
213.73.02	C x P Bienes y Serv. Inversión - Fisco IR		15.18

EJECUCION PRESUPUESTARIA		
Código	Cuenta	Valor:
7308110	Materiales Construcción, Eléctrico, Plomería y Carpintería	1517.86

AUTORIZADO POR:	ELABORADO POR:	BENEFICIARIO:
JOSE HERRERA PRESIDENTE	PAULINA ALVAREZ SECRETARIA TESORERA	Firma RUC: 0501312243001

GAD PARROQUIAL RURAL 11 DE NOVIEMBRE

LATACUNGA – ECUADOR

RUC: 0560018400001

ORDEN DE PAGO

Nº 049

FECHA martes, 23 de febrero de 2016

DE: JOSE HERRERA
PRESIDENTE

PARA: PAULINA ALVAREZ
SECRETARIA TESORERA

PAGUESE A LA ORDEN DE: DOMINGUEZ MENA MARIA EUGENIA RUC: 0501312243001

LA CANTIDAD DE: $ 1,630.18

VALOR EN LETRAS MIL SEISCIENTOS TREINTA DOLARES DIECIOCHO CENTAVOS

POR CONCEPTO: PAGO DEL INSUMOS, BIENES, MATERIALES Y DE DOMINGUEZ MENA MARIA EUGENIA SEGUN NRO. FACTURA 39237 NRO. RET. 1341

Atentamente

JOSE HERRERA
PRESIDENTE

GAD PARROQUIAL RURAL 11 DE NOVIEMBRE

LATACUNGA – ECUADOR

RUC: 0560018400001

AUTORIZACION DE PAGO
Nº. 049

Yo, José Guillermo Herrera Hinojosa en calidad de Presidente del GAD Parroquial 11 de Noviembre, Autorizo y dispongo a la Ing. Alexandra Paulina Alvarez Molina, Secretaria-Tesorera del GAD Parroquial 11 de Noviembre.

Realice la Respectiva Cancelación a:

DOMINGUEZ MARIA EUGENIA

Por Concepto de:

PAGO DE ADQUISICION DE SILLAS PLASTICAS FACT Nº 001-003-39237

La Cantidad de:

$ 1630.18 (mil seiscientos treinta dólares xxxxxxx 18/100)

Los cuales serán depositados en la **BCO. PACIFICO**

En la cuenta **CORRIENTE** Nº 7655142

Por el **SISTEMA DE PAGOS INTEGRADOS,** dinero que será debitado de la cuenta Nº. 55220221 del Banco Central del Ecuador.

Fecha:	Parroquia 11 de Noviembre a, 22 de febrero del 2016

Afectación Presupuestaria: **7308110** Devengado: **1630.18**

Para constancia de la presente Autorización firma el Sr. Presidente del GAD Parroquial.

Sr. José. G. Herrera. H
PRESIDENTE DEL GAD
PARROQUIAL RURAL 11 DE NOVIEMBRE

DISTRIBUIDORA CENTRO

PRODUCTOS PLASTICOS al por mayor y menor

Domínguez Mena María Eugenia

OBLIGADO A LLEVAR CONTABILIDAD

RUC. 0501312243001

Juan Abel Echeverría 444 y Dos de Mayo Telf. (03) 2813-518 Latacunga

Fecha: 17 (DIA) 02 (MES) 2016 (AÑO)

Factura

001-003-00 0039237

AUT. SRI. 1117930822

Cliente: GAD PARROQUIAL 11 DE NOVIEMBRE

Dirección: Parroquia 11 de Noviemb Telf. 2380640

RUC. / C.I. 0560018400001 Guía de Remisión: .....

Cant.	DESCRIPCION	V. Unit.	V. Total
200	Sillas Perugia Color Rojo	8.50	1'700.00

Hugo Marcelo Mullo Almacaña IMPRENTA COTOPAXI
RUC. 0500748702001 / AUT. 1399 del 37.501 al 39.500
FECHA AUT: 24-11-2015 **CADUCA:** 24-11-2016

SUBTOTAL 12%	
SUBTOTAL 0 %	
DESCUENTO	
SUBTOTAL	1'517.86
IVA 12%	189.14
TOTAL	1'700.00

Firma ..... Cliente .....

Original: ADQUIRENTE Copia Verde: EMISOR

GOBIERNO AUTÓNOMO DESCENTRALIZADO PARROQUIAL RURAL 11 DE NOVIEMBRE

RUC: 0560018400001

Dirección: Centro Principal S/N • Telf: Telf: (03) 2682 520
Latacunga - Ecuador

COMPROBANTE DE RETENCIÓN

001-001-0001341

AUT. SRI. 1117619688

SR. (ES): Dominguez Nuna Hatio Eugenia — FECHA DE EMISION: 17-02-2016

RUC: 0501312243001 — Nº DE COMPROBANTE DE VENTA: 001-003-39937

DIRECCION: Juan Abel Echeverria y dos de mayo. — TIPO DE COMPROBANTE DE VENTA: Factura

EJERCICIO FISCAL	BASE IMPONIBLE PARA LA RETENCION	IMPUESTO	% DE RETENCION	VALOR RETENIDO
2016	1.517,86	Rtd + Fte	1%	15,18
	182,14	IVVA	30%	54,64

GAD PARROQUIAL RURAL 11 DE NOVIEMBRE
RUC: 0560018400001

TOTAL RETENIDO: 69,82

Hernán Marcial Mullo Aimacaña "Unigraf Impresiones" — Fecha de Autorización: 22/Septiembre/2015
Autorización 1398 RUC: 0500894050001 del 001001 al 001400 — Fecha de Caducidad: 22/Septiembre/2016

ORIGINAL: SUJETO PASIVO RETENIDO
COPIA: AGENTE DE RETENCION

FIRMA DEL AGENTE DE RETENCION

FIRMA DEL SUJETO PASIVO RETENIDO

REPÚBLICA DEL ECUADOR
DIRECCIÓN GENERAL DE REGISTRO CIVIL, IDENTIFICACIÓN Y CEDULACIÓN



CÉDULA DE CIUDADANÍA Nº 050131224-3

APELLIDOS Y NOMBRES
DOMINGUEZ MENA
MARIA EUGENIA

LUGAR DE NACIMIENTO
COTOPAXI
LATACUNGA
TANICUCHI

FECHA DE NACIMIENTO 1963-06-13

NACIONALIDAD ECUATORIANA

SEXO F

ESTADO CIVIL CASADA
MARIO GUILLERMO
RIOS D

INSTRUCCIÓN
SUPERIOR

PROFESIÓN / OCUPACIÓN
COMERCIANTE

APELLIDOS Y NOMBRES DEL PADRE
DOMINGUEZ CESAR

APELLIDOS Y NOMBRES DE LA MADRE
MENA LUZMILA

LUGAR Y FECHA DE EXPEDICIÓN
LATACUNGA
2013-01-08

FECHA DE EXPIRACIÓN
2023-01-08

V4333V3442



REPÚBLICA DEL ECUADOR
CONSEJO NACIONAL ELECTORAL

CNE

CERTIFICADO DE VOTACIÓN

ELECCIONES SECCIONALES 23-FEB-2014

013

013 - 0124
NÚMERO DE CERTIFICADO

0501312243
CÉDULA

DOMINGUEZ MENA MARIA EUGENIA

COTOPAXI
PROVINCIA

LATACUNGA
CANTÓN

CIRCUNSCRIPCIÓN 0
LA MATRIZ
PARROQUIA

0
ZONA

f.) PRESIDENTE/A DE LA JUNTA

Hoja de control de Ínfima Cuantía

N°	Documento	
1	Presentación de la Necesidad	✓
2	Certificación Presupuestaria	✓
3	Reforma PAC (en caso que aplique)	
4	Ver que no consta en catálogo electrónico	✓
5	Recibir Ofertas	✓
6	Cuadro Comparativo	✓
7	Resolución Administrativa	✓
8	Resolución de Adjudicación	✓
9	Documentos personales de proveedor , cédula, RUC y certificado bancario o copia de la libreta	✓
10	Contrato cuando la compra tiene perfil de proyecto	
11	Acta Entrega Recepción a la comunidad u organización	✓
12	Informe de Administrador cuando exista un perfil de proyecto elaborado	
13	Autorización de Pago	✓
14	Factura	✓
15	Comprobante de Retención	✓
16	Orden de Pago	✓
17	Comprobante de Egreso	✓

REGISTRO UNICO DE CONTRIBUYENTES
PERSONAS NATURALES

SRi
...le hace bien al país

NUMERO RUC: 0501312243001

APELLIDOS Y NOMBRES: DOMINGUEZ MENA MARIA EUGENIA

NOMBRE COMERCIAL: DISTRIBUIDORA CENTRO

CLASE CONTRIBUYENTE: OTROS

OBLIGADO LLEVAR CONTABILIDAD: SI

CALIFICACIÓN ARTESANAL:

NUMERO:

FEC. NACIMIENTO: 13/06/1963

FEC. ACTUALIZACION: 06/05/2015

FEC. INICIO ACTIVIDADES: 20/08/1999

FEC. SUSPENSION DEFINITIVA:

FEC. INSCRIPCION: 23/09/1999

FEC. REINICIO ACTIVIDADES: 28/01/2009

ACTIVIDAD ECONOMICA PRINCIPAL:

ENTA AL POR MAYOR Y MENOR DE ARTICULOS DE PLASTICO

DOMICILIO TRIBUTARIO:

Provincia: COTOPAXI Cantón: LATACUNGA Parroquia: LA MATRIZ Calle: JUAN ABEL ECHEVERRIA Número: 444
Intersección: 2 DE MAYO Referencia: A VEINTE METROS AL ORIENTE DE LA PLAZA EL SALTO Teléfono: 032813518
Email: distribuidoracentrolatacunga@hotmail.com

DOMICILIO ESPECIAL:

OBLIGACIONES TRIBUTARIAS:

* ANEXO RELACION DEPENDENCIA
* ANEXO TRANSACCIONAL SIMPLIFICADO
* DECLARACIÓN DE RETENCIONES EN LA FUENTE
* DECLARACIÓN MENSUAL DE IVA

 # DE ESTABLECIMIENTOS REGISTRADOS: del 001 al 005

ABIERTOS: 5

JURISDICCION: \ ZONA 3\ COTOPAXI

CERRADOS: 0

FIRMA DEL CONTRIBUYENTE

SERVICIO DE RENTAS INTERNAS

Declaro que los datos contenidos en este documento son exactos y verdaderos, por lo que asumo la responsabilidad legal que de ella se deriven (Art. 97 Código Tributario, Art. 9 Ley del RUC y Art. 9 Reglamento para la Aplicación de la Ley del RUC).

Usuario: PELM010515 **Lugar de emisión:** LATACUNGA/CALLE SÁNCHEZ **Fecha y hora:** 06/05/2015 16:10:36

REGISTRO UNICO DE CONTRIBUYENTES
PERSONAS NATURALES

NUMERO RUC: 0501312243001

APELLIDOS Y NOMBRES: DOMINGUEZ MENA MARIA EUGENIA

ESTABLECIMIENTOS REGISTRADOS:

No. ESTABLECIMIENTO: 001 **ESTADO** ABIERTO MATRIZ

FEC. INICIO ACT. 20/08/1999
FEC. CIERRE: 30/05/2002
FEC. REINICIO: 28/01/2009

NOMBRE COMERCIAL: DISTRIBUIDORA CENTRO

ACTIVIDADES ECONÓMICAS:

VENTA AL POR MAYOR Y MENOR DE ARTICULOS DE BAZAR
VENTA AL POR MENOR DE ARTICULOS DE PAPELERIA
VENTA AL POR MENOR DE MATERIALES Y EQUIPO DE OFICINA
VENTA AL POR MAYOR Y MENOR DE ARTICULOS DE PLASTICO
VENTA AL POR MAYOR DE PRODUCTOS DIVERSOS PARA EL CONSUMIDOR

DIRECCIÓN ESTABLECIMIENTO:

Provincia: COTOPAXI Cantón: LATACUNGA Parroquia: LA MATRIZ Barrio: EL SALTO Calle: JUAN ABEL ECHEVERRIA Número: 444 Intersección: 2 DE MAYO Referencia: A VEINTE METROS AL ORIENTE DE LA PLAZA EL SALTO Telefono Domicilio: 032813518 Celular: 0998022484 Email: distribuidoracentrolatacunga@hotmail.co

No. ESTABLECIMIENTO: 002 **ESTADO** ABIERTO LOCAL COMERCIAL

FEC. INICIO ACT. 20/02/2009
FEC. CIERRE: 29/10/2010
FEC. REINICIO: 25/03/2013

NOMBRE COMERCIAL: DISTRIBUIDORA CENTRO

ACTIVIDADES ECONÓMICAS:

VENTA AL POR MAYOR Y MENOR DE ARTICULOS DE BAZAR
VENTA AL POR MAYOR Y MENOR DE ARTICULOS DE PLASTICO
VENTA AL POR MENOR DE ARTICULOS DE PAPELERIA
VENTA AL POR MENOR DE MATERIALES Y EQUIPO DE OFICINA
VENTA AL POR MAYOR Y MENOR DE PRODUCTOS DIVERSOS PARA EL CONSUMIDOR

DIRECCIÓN ESTABLECIMIENTO:

Provincia: PICHINCHA Cantón: QUITO Parroquia: SAN BLAS Barrio: LA MARISCAL Calle: AV. 6 E DICIEMBRE Número: N2 Intersección: JERONIMO CARRION Referencia: A TRES CUADRAS DE LA UNIVERSIDAD CATOLICA Telefono Trabajo: 022558213

FIRMA DEL CONTRIBUYENTE

SERVICIO DE RENTAS INTERNAS

Declaro que los datos contenidos en este documento son exactos y verdaderos, por lo que asumo la responsabilidad legal que de ella se deriven (Art. 97 Código Tributario, Art. 9 Ley del RUC y Art. 9 Reglamento para la Aplicación de la Ley del RUC).

Usuario: PELM010515 **Lugar de emisión:** LATACUNGA/CALLE SANCHEZ **Fecha y hora:** 06/05/2015 16:10:36

REGISTRO UNICO DE CONTRIBUYENTES
PERSONAS NATURALES

SRi
...le hace bien al país!

NUMERO RUC: 0501312243001

APELLIDOS Y NOMBRES: DOMINGUEZ MENA MARIA EUGENIA

No. ESTABLECIMIENTO: 003 **ESTADO** ABIERTO LOCAL COMERCIAL **FEC. INICIO ACT.** 14/05/2010

NOMBRE COMERCIAL: KCENTRO **FEC. CIERRE:**

FEC. REINICIO:

ACTIVIDADES ECONÓMICAS:

VENTA AL POR MAYOR DE PRODUCTOS DIVERSOS PARA EL CONSUMIDOR
VENTA AL POR MAYOR Y MENOR DE ARTICULOS DE PLASTICO

DIRECCIÓN ESTABLECIMIENTO:

Provincia: COTOPAXI Cantón: LATACUNGA Parroquia: IGNACIO FLORES (PARQUE FLORES) Calle: QUIJANO Y ORDOÑEZ Número: 14-42 Intersección: AV. RUMIÑAHUI Referencia: A MEDIA CUADRA AL SUR DE LA ESPE Telefono Domicilio: 032802063

o. ESTABLECIMIENTO: 004 **ESTADO** ABIERTO LOCAL COMERCIAL **FEC. INICIO ACT.** 08/08/2013

NOMBRE COMERCIAL: DISTRIBUIDORA CENTRO **FEC. CIERRE:** 08/08/2013

FEC. REINICIO: 28/10/2013

ACTIVIDADES ECONÓMICAS:

VENTA AL POR MAYOR Y MENOR DE ARTICULOS DE BAZAR EN GENERAL
VENTA AL POR MAYOR Y MENOR DE ARTICULOS DE PLASTICO
VENTA AL POR MAYOR Y MENOR DE PRODUCTOS DIVERSOS PARA EL CONSUMIDOR
VENTA AL POR MENOR DE ARTICULOS DE PAPELERIA
0

DIRECCIÓN ESTABLECIMIENTO:

Provincia: COTOPAXI Cantón: LATACUNGA Parroquia: LA MATRIZ Calle: QUITO Número: 73-58 Intersección: PADRE SALCEDO Referencia: A UNA CUADRA DEL PARQUE VICENTE LEON Telefono Trabajo: 032801350

No. ESTABLECIMIENTO: 005 **ESTADO** ABIERTO LOCAL COMERCIAL **FEC. INICIO ACT.** 08/08/2013

OMBRE COMERCIAL: DISTRIBUIDORA CENTRO **FEC. CIERRE:**

FEC. REINICIO:

ACTIVIDADES ECONÓMICAS:

VENTA AL POR MAYOR Y MENOR DE ARTICULOS DE BAZAR EN GENERAL
VENTA AL POR MAYOR Y MENOR DE ARTICULOS DE PLASTICO
VENTA AL POR MAYOR Y MENOR DE PRODUCTOS DIVERSOS PARA EL CONSUMIDOR
VENTA AL POR MENOR DE ARTICULOS DE PAPELERIA
VENTA AL POR MENOR DE MATERIALES Y EQUIPO DE OFICINA
VENTA AL POR MENOR DE PRODUCTOS DE CONFITERIA

DIRECCIÓN ESTABLECIMIENTO:

FIRMA DEL CONTRIBUYENTE

SERVICIO DE RENTAS INTERNAS

Declaro que los datos contenidos en este documento son exactos y verdaderos, por lo que asumo la responsabilidad legal que de ella se deriven (Art. 97 Código Tributario, Art. 9 Ley del RUC y Art. 9 Reglamento para la Aplicación de la Ley del RUC).

Usuario: PELM010515 **Lugar de emisión:** LATACUNGA/CALLE SANCHEZ **Fecha y hora:** 06/05/2015 16:10:36

REGISTRO UNICO DE CONTRIBUYENTES
PERSONAS NATURALES

NUMERO RUC: 0501312243001

APELLIDOS Y NOMBRES: DOMINGUEZ MENA MARIA EUGENIA

Provincia: COTOPAXI Cantón: SALCEDO Parroquia: SAN MIGUEL Calle: ANA PAREDES Número: S/N Intersección: SUCRE
Referencia: FRENTE AL MERCADO CENTRAL Telefono Trabajo: 032728750

FIRMA DEL CONTRIBUYENTE

SERVICIO DE RENTAS INTERNAS

Declaro que los datos contenidos en este documento son exactos y verdaderos, por lo que asumo la responsabilidad legal que de ella se deriven (Art. 97 Código Tributario, Art. 9 Ley del RUC y Art. 9 Reglamento para la Aplicación de la Ley del RUC).

Usuario: PELM010515 **Lugar de emisión:** LATACUNGA/CALLE SANCHEZ **Fecha y hora:** 06/05/2015 16:10:36

BANCO INTERNACIONAL

CERTIFICADO BANCARIO

N.- 597247

Lugar y Fecha: LATACUNGA A, 23 DE ENERO DEL 2015

Senor (es)
A QUIEN INTERESE

En atención a su pedido, emitimos a continuación el siguiente CERTIFICADO BANCARIO sobre la cuenta que el cliente en referencia mantiene en el Banco Internacional:

TITULAR DOMINGUEZ MENA MARIA EUGENIA Identif: 0501312243

NÚmero : 350060124-3 Referencia: CTA.CORRIENTE SIN INTERESES PL

Oficina : SUC LATACUNGA

Fecha Apertura : 2005/11/22 Estado : Cuenta Activa

Saldo Promedio Trimestral: 4 Cifras : ALTAS

Protestos : 000

Riesgo Directo del Cliente: 0 Cifras :

Riesgo Contingente del Cliente: 0 Cifras :

Inf. Adicional: OK

Código de Control : 2-

Este documento es de carácter informativo, y es estrictamente confidencial. Se le otorga a petición expresa del titular. No implica para el Banco Internacional, ni para sus funcionarios, ningún tipo de garantía, ni de responsabilidad.

Atentamente,
p. BANCO INTERNACIONAL S.A

Firma Autorizada

NOTA: Cualquier indicio de alteración invalida este documento.



BANCO CENTRAL DEL ECUADOR

Fecha: 24-2-2016

Hora: 10:31:58

Detalle de OPIS Tramitadas en el SPI-SP

Usuario: ALVAREZ MOLINA ALEXANDRA PAULINA 55220015

Num. Ced o Ruc:0501312243001

Institución Publica: GAD PQ 11 DE NOVIEMBRE (LATACUNGA)								# Cta.: 55220015
Fecha de Transferencia : 2016-02-23 00:00:00.0								
Nom.Ins.Financiera	# Cta Ben	Monto	# Ced.Ident.	Nom Ben	T. Cta	Fec Proc Banco	Estado	Observacion
BANCO INTERNACIONAL	3500601243	1,630.18	0501312243001	MARIA EUGENIA DOMINGUEZ	1	23-02-2016 18:23:11	ACREDITADA	PAGO DE COMPRA DE 200 SILLAS PERULLA
Total:		1,630.18	Reg.:1					

DISTRIBUIDORA CENTRO

PRODUCTOS PLASTICOS al por mayor y menor

Domínguez Mena María Eugenia

RUC. 0501312243001

Juan Abel Echeverria 444 y Dos de Mayo Telf. (03) 2813256 Latacunga

Proforma

0003379

Fecha: 01 (DIA) 09 (MES) 2016 (AÑO)

Cliente: GAD PARROQUIAL 11 de Noviembre

Dirección: Parroquia 11 de Noviembre Telf. 2380640

RUC. / C.I. 0560018400001 Guía de Remisión:

Cant.	DESCRIPCION	V. Unit.	V. Total
200	Sillas Perugia	8.50	1700.00

SUB TOTAL	1517,86
DESCUENTO	
TARIFA 0 %	
TARIFA 12 %	
Importe del IVA	182.14
TOTAL	1700.00

Firma

Cliente

Original : ADQUIRENTE Copia Verde: EMISOR

ALMACEN PANAMERICANO RUC: 0501157085001

AV. AMAZONAS 76-92 Y AV. 5 DE JUNIO

LATACUNGA - ECUADOR

PROFORMA N° 00000064

EMISION: 11/02/2016

CLIENTE: GAD PARROQUIAL 11 DE NOVIEMBRE

CODIGO: A001 RUC/CED: 0560018400001

DIRECCION:

CODIGO	DESCRIPCION	CANTIDAD	PRECIO	TOTAL
01.SPB.1	SILLA PERUGIA BLANCO	200.00	7.72	1,544.64

* VALIDEZ DE LA PROFORMA 8 DIAS

* ENTREGA INMEDIATA

SUBTOTAL:		1,544.64
DESCUENTO	0.00 %	0.00
TOTAL NETO:		1,544.64
I.V.A.	12 %	185.36
VALOR A PAGAR:		1,730.00

ALMACEN PANAMERICANO

2 800353

DIST-PLAST

DUQUE

Duque Toapanta Monica Narcisa de Jesus

RUC.: 0501512388001

Exclusividad en Plásticos

DISTRIBUCION DE FUNDAS PLÁSTICAS, ARTÍCULOS PICA

Dirección: 2 de Mayo 9-127 y Calixto Pino

Teléfono: 2726-523 / 2803192

PROFORMA N.- P000002015

Nombre: GAD PARROQUIAL 11 DE NOVIEMBRE

C.I. / Ruc: 0560018400001

Direccion: PARROQUIA 11 DE NOVIEMBRE:

Fecha : **01/02/2016**

Cantidad	Cod.	Articulos	Precio Uni.	Precio Total
200.00	596	SILLA PERUGIA BLANCA-COLORES	7.9460	1,589.28

Caduca en 30 días a partir de la fecha de emisión.

Subtotal:	1,589.28
Iva 12%:	190.71
Total:	1,779.99

Responsable

GAD PARROQUIAL RURAL 11 DE NOVIEMBRE
CUADRO COMPARATIVO

FECHA : 16 de febrero 2016
ADQUISICION DE SILLAS PLASTICAS

DETALLE	PIKA		ALMACEN PANAMERICANO		DIST-PLAST DUQUE	
	P/U	P/T	P/U	P/T	P/U	P/T
SILLAS PLASTICAS PERUGIA	1700,00	1700,00	1544,64	1544,64	1589,28	1589,28
SUBTOTAL		1700,00		1544,64		1589,28
IVA 12%		204,00		185,36		190,71
TOTAL		1904,00		1730,00		1779,99

LUEGO DE ANALIZADO Y REVISADO LAS OFERTAS SE PROCEDE A SELECCIONAR A PIKA POR CONVENIR SU COSTO Y CALIDAD

ELABORADO POR
PAULINA ALVAREZ
SECRETARIA-TESORERA
JUNTA PARROQUIAL 11 DE NOVIEMBRE

GAD PARROQUIAL RURAL 11 DE NOVIEMBRE
PARROQUIA 11 DE NOVIEMBRE

REVISADO Y AUTORIZADO POR
JOSE GUILLERMO HERRERA
PRESIDENTE DE LA JUNTA PARROQUIAL
11 DE NOVIEMBRE



← Volver

No se encontraron elementos

Copyright © 2015 Servicio Nacional de Contratación Pública



GOBIERNO AUTONOMO DESCENTRALIZADO PARROQUIAL RURAL 11 DE NOVIEMBRE
LATACUNGA – COTOPAXI
RUC. 0560018400001
Telefax. 032380640

ACTA DE ENTREGA-RECEPCIÓN

En la Parroquia Once de Noviembre perteneciente al Cantón Latacunga Provincia de Cotopaxi, a los 17 días del mes de febrero del año dos mil dieciséis el ***GAD Parroquial 11 de Noviembre***, procede a la entrega recepción de 200 SILLAS EN LOS BARRIOS LA LIBERTAD, LA UNIÓN, SAN ALFONSO Y LAS PARCELAS.

A continuación detallo lo entregado de la siguiente manera:

DESCRIPCIÓN	COSTO
200 SILLAS PLÁSTICAS PERUGIA COLOR ROJO Nº 39237	$ 1700,00
TOTAL	$ 1700,00

Para constancia de lo actuado y en fe de conformidad y aceptación de la entrega, firman en unidad de acto las personas que intervienen en la presente diligencia en el lugar y fecha antes señalada en dos ejemplares del mismo contenido.

Entregue conforme:

Sr. José G. Herrera H.
Presidente del
GAD Parroquial 11 de Noviembre

Recibí conforme:

Sr. César Estrella	Sra. Fanny Pacheco	Sr. Emiliano Hinojosa	Sr. Susana Trávez
Presidente	**Presidenta**	**Presidente**	**Tesorea**
BARRIO LA LIBERTAD	**BARRIO LA UNIÓN**	**BARRIO SAN ALFONSO**	**BARRIO LAS PARCELAS**

Las Parcelas, 02 de Diciembre del 2015.

Sr. Guillermo Herrera
PRESIDENTE DEL GAD PARROQUIAL RURAL 11 DE NOVIEMBRE
Presente.-

Por medio del presente la Directiva del Barrio Las Parcelas perteneciente a la Parroquia Once de Noviembre le expresamos un cordial y atento saludo y a la vez deseándole éxitos en sus funciones diarias.

Nos dirigimos a usted para solicitarle de la manera más comedia la **donación de 50 sillas** para la casa barrial, ya que no contamos con ellas para las reuniones que se realizan en nuestro barrio.

Por la favorable atención que se digne dar a esta petición, desde ya reiteramos nuestros más sinceros agradecimientos.

.....

Sra. Susana Trávez
TESORERA

Parroquia 11 de Noviembre a 05 de febrero del 2015

Sr.
Guillermo Herrera
PRESIDENTE DEL GAD PARROQUIAL RURAL 11 DE NOVIEMBRE
Presente,

De nuestras consideraciones:

Por medio del presente la directiva del barrio La Unión le expresamos un cordial saludo y a la vez deseándole éxitos en sus funciones.

Nos dirigimos a usted para solicitarle de la manera más comedida la donación de 50 sillas para la casa barrial, ya que requerimos para las reuniones de nuestro Barrio

Por la favorable atención que se dé al presente anticipamos nuestro más sincero agradecimiento.

Atentamente,

Sra. Fanny Pacheco
Presidenta

Sr. Galo Corrales
Vicepresidente

Sr. Mario Ninasunta
Secretario

Sr. Gloria Cueva
Tesorera

Sr. Héctor Pacheco
Primer Vocal

Sr. Anita Grados
Segundo Vocal

Sra. Maura Cerna
Tercer Vocal

GAD PARROQUIAL RURAL
11 DE NOVIEMBRE
RECEPCIÓN DE DOCUMENTOS
Fecha: [illegible]
Hora: 13:18
No. de Documentos: 9
Secretario

BARRIO LA UNIÓN DE PARROQUIA ONCE DE NOVIEMBRE

Cantón Latacunga. Provincia de Cotopaxi. Fundada en el año 1990

Sr.

Guillermo Herrera
PRESIDENTE DEL GAD PARROQUIAL RURAL DE 11 DE NOVIEMBRE
Presente en su despacho.

De nuestras consideraciones:

Por medio de la presente nos dirigimos a su digna persona, y los vocales del GADPR 11 de Noviembre. La directiva del Barrio la Unión les expresamos un cordial saludo, deseándoles los mejores de los éxitos en sus funciones diarias que desempeñan en bienestar de todo los habitantes de la Parroquia.

A través de la presente solicitamos a su digna persona y a sus Vocales, sabiendo que todos ustedes tienen un espíritu de ayuda a las necesidades de la comunidad recordarles que anteriormente les solicitamos se nos ayude con unas 50 sillas en un oficio anterior, también le pedimos que se nos ayude con la terminación de la cancha y sus alrededores si es posible con adoquín ornamental y con juegos infantiles que será algo hermoso para los niños de nuestro barrio, tenemos muchas más necesidades las cuales las pediremos de acuerdo a las competencias que usted nos manifestó.

Por la favorable atención desde ya anticipamos nuestros agradecimientos de alta consideración y estima

Atentamente

Presidenta

Secretario

Barrio la Union a 16 de Abril de 2015

GAD PARROQUIAL RURAL
11 DE NOVIEMBRE
RECEPCIÓN DE DOCUMENTOS
Fecha: 20 ABR 2015 Hora: 09 H 07
Nº de Documento:
Secretaria

San Alfonso, 24 de Julio del 2015.

Sr. Guillermo Herrera
PRESIDENTE DEL GAD PARROQUIAL RURAL 11 DE NOVIEMBRE
Presente.-

De nuestras consideraciones:

Por medio del presente en calidad de morador del Barrio San Alfonso le expreso un cordial y atento saludo y a la vez deseándole éxitos en sus funciones diarias.

Me dirijo a usted para solicitarle de la manera más comedia la **donación de 30 sillas** para la casa barrial, para las reuniones que se realizan en nuestro barrio.

Por la favorable atención que se digne dar a este pedido, desde ya reitero mi agradecimiento.

Atentamente:

Sr. Emiliano Hinojosa
Morador del Barrio San Alfonso

RESOLUCIÓN ADMINISTRATIVA Nº-IC-GADPR11N-05-2016

ÍNFIMA CUANTÍA

EL PRESIDENTE DEL GOBIERNO AUTONOMO DESCENTRALIZADO PARROQUIAL RURAL11 DE NOVIEMBRE

CONSIDERANDO:

Que.- El señor presidente del GAD Parroquial dispone la adquisición de sillas plásticas para el GAD Parroquial

Que.- En virtud de constar el Plan Anual de Compras para el año 201**6** y certificación Nro. 05-2015 de fecha 15 de febrero del año 2016, suscrito por la Ing. Paulina Alvarez SECRETARIA-TESORERA, conforme a Partida Presupuestaria presupuestaria Nº 7308110, de Materiales Construcción, Eléctrico, Plomería y Carpintería por un valor de USD $ 1700,00 de los Estados Unidos de Norte América).

QUE. El artículo Nº 60 del Reglamento de la Ley Orgánica del Sistema Nacional de Contratación Pública determina el procedimiento para la adquisición de bienes cuya cuantía sea igual o menor a multiplicar el coeficiente 0,0000002 del presupuesto inicial del Estado.

QUE.- En ejercicio de las atribuciones concedidas en el Artículo Nº 4 del Reglamento General de la Ley Orgánica del Sistema Nacional de Contratación Pública.

EN CALIDAD DE PRESIDENTE DEL GOBIERNO AUTONOMO DESCENTRALIZADO PARROQUIAL RURAL 11 DE NOVIEMBRE

RESUELVE:

Art. 1 Aprobar la ejecución del proceso de ínfima cuantía destinado para la adquisición de sillas plásticas para el GAD Parroquial, por un valor de USD $ 1700,00 de los Estados Unidos de Norte América).

Art. 2 Autorizar a la Coordinación de Servicios Institucionales, realice los trámites pertinentes para llevar a efecto el proceso, conforme a las disposiciones legales vigentes.

Art. 3 Disponer la publicación de la presente resolución en el portal de Compras Públicas.

Dado y firmado en el GAD Parroquial Rural 11 de Noviembre, a los 15 días del mes de febrero del año dos mil dieciséis.

Revisado y Aprobado por:

Sr. José G. Herrera H.
PRESIDENTE DEL GAD PARROQUIAL
11 DE NOVIEMBRE

RESOLUCIÓN DE ADJUDICACIÓN
Nº- IC- GADPR11N-05-2016

ÍNFIMA CUANTÍA

EL PRESIDENTE DEL GOBIERNO AUTONOMO DESCENTRALIZADO PARROQUIAL RURAL11 DE NOVIEMBRE

CONSIDERANDO:

Que.- El señor presidente del GAD Parroquial dispone la adquisición de sillas plásticas para el GAD Parroquial

Que.- En virtud de constar el Plan Anual de Compras para el año 2016 y certificación Nro. 05-2015 de fecha 15 de febrero del año 2016, suscrito por la Ing. Paulina Alvarez SECRETARIA-TESORERA, conforme a Partida Presupuestaria presupuestaria Nº 7308110, de Materiales Construcción, Eléctrico, Plomería y Carpintería por un valor de USD $ 1700,00 de los Estados Unidos de Norte América).

QUE. El artículo Nº 60 del Reglamento de la Ley Orgánica del Sistema Nacional de Contratación Pública determina el procedimiento para la adquisición de bienes cuya cuantía sea igual o menor a multiplicar el coeficiente 0,0000002 del presupuesto inicial del Estado.

Que. Mediante Resolución Administrativa Nro. **IC- GADPR11N-05-2016**, se aprueba la ejecución del **proceso de ínfima cuantía**, para que la adquisición de sillas plásticas para el GAD Parroquial

.

EN CALIDAD DE PRESIDENTE DEL GOBIERNO AUTONOMO DESCENTRALIZADO PARROQUIAL RURAL 11 DE NOVIEMBRE

RESUELVE:

Art. 1. Adjudicar mediante el proceso de ínfima cuantía a María Domínguez. para la adquisición de sillas plásticas para el GAD Parroquial, por un valor de USD $ 1700,00 de los Estados Unidos de Norte América).

Art. 2 Autorizar a la Gestión Financiera, realizar el pago de las obligaciones que se generen en la presente resolución, con cargo al presupuesto del año 2012, de acuerdo a la ley.

Art. 3 Disponer la publicación de la presente resolución de adjudicación en el portal de Compras Públicas, conforme RESOLUCIÓN INCOP Nº 048-11, suscrita por el Director Ejecutivo del Instituto Nacional de Contratación Pública,

Dado y firmado en el GAD Parroquial Rural 11 de Noviembre, a los 15 días del mes de febrero del año dos mil dieciséis.

Revisado y Aprobado por:

Sr. José G. Herrera H.
PRESIDENTE DEL GAD PARROQUIAL
11 DE NOVIEMBRE



GOBIERNO AUTONOMO DESCENTRALIZADO
PARROQUIAL RURAL 11 DE NOVIEMBRE
LATACUNGA – COTOPAXI
RUC. 0560018400001
Tele fax. 032682520



MEMORANDUM N°05-GADPR11N-2016-SECRETARIA

Fecha: 15 de febrero del año 2016
DE: Ing. Paulina Alvarez, Secretaria/Tesorera del GAD Parroquial Rural 11 de Noviembre
PARA: Sr. Guillermo Herrera, Presidente del GAD Parroquial Rural 11 de Noviembre

Por medio del presente me permito certificar la disponibilidad de recursos en la partida presupuestaria Nº 7308110, de Materiales Construcción, Eléctrico, Plomería y Carpintería por un valor de USD $ 1700,00, sin incluir IVA, para la adquisición de sillas plásticas para el GAD Parroquial.

Ing. Paulina Alvarez
SECRETARIA/TESORERA DEL GAD PARROQUIAL RURAL 11 DE NOVIEMBRE

GAD PR 11 DE NOVIEMBRE

Dir.PARROQUIA 11 DE NOVIEMBRE
Telèfono 032682520
LATACUNGA - ECUADOR

COMPROBANTE DE EGRESO Nro. 48

UNIDAD EJECUTORA: 6998016499

Fecha: 23 de febrero del 2016
Banco: Banco Central del Ecuador Moneda de Curso Legal GAD
Nro Cuenta: 111111

Beneficiario: CESAR ANIBAL VERGARA MARTINEZ
Valor: $ 228.39
Valor En Letras DOSCIENTOS VEINTE Y OCHO DOLARES TREINTA Y NUEVE CENTAVOS
Concepto: PAGO NOMINA DE CESAR ANIBAL VERGARA MARTINEZ DEL MES DE FEBRERO

Cuenta Nro: 111111

CONTABILIDAD

Código	Cuenta	Debe	Haber
213.51.01	C x P Gastos en Personal - Nómina	325.42	
111.03.01	Banco Central del Ecuador Moneda de Curso Legal GAD		228.39
112.01.01	Anticipos de Remuneraciones Tipo A		97.03
633.01.05	Remuneraciones Unificadas	367.50	
633.06.01	Aporte Patronal	42.82	
633.06.02	Fondo de Reserva	30.61	
213.51.01	C x P Gastos en Personal - Nómina		356.03
213.51.10	C x P Gastos en Personal - Aporte Seg. Social		84.90

EJECUCION PRESUPUESTARIA

Código	Cuenta	Valor:
5101050	Remuneraciones Unificadas	367.5
5106010	Aporte Patronal	42.82
5106020	Fondo de Reserva	30.61

AUTORIZADO POR:	ELABORADO POR:	BENEFICIARIO:
JOSE HERRERA PRESIDENTE	PAULINA ALVAREZ SECRETARIA TESORERA	Firma RUC: 0501798193

GAD PARROQUIAL RURAL 11 DE NOVIEMBRE

LATACUNGA – ECUADOR

RUC: 0560018400001

ORDEN DE PAGO

Nº 048

FECHA	martes, 23 de febrero de 2016
DE:	JOSE HERRERA **PRESIDENTE**
PARA:	PAULINA ALVAREZ **SECRETARIA TESORERA**

PAGUESE A LA ORDEN DE:	CESAR ANIBAL VERGARA MARTINEZ RUC: 0501798193
LA CANTIDAD DE:	$ 228.39
VALOR EN LETRAS	DOSCIENTOS VEINTE Y OCHO DOLARES TREINTA Y NUEVE CENTAVOS
POR CONCEPTO:	PAGO NOMINA DE CESAR ANIBAL VERGARA MARTINEZ DEL MES DE FEBRERO

Atentamente

JOSE HERRERA

PRESIDENTE

GAD PR 11 DE NOVIEMBRE

PARROQUIA 11 DE NOVIEMBRE

ROL DE PAGOS DEL MES DE FEBRERO AÑO 2 016

NOMBRE **CESAR ANIBAL VERGARA MARTINEZ**

INGRESOS

Nombre	Valor
Fondos de Reserva Administrativos	$ 30.61
Remuneración Unificada	$ 367.50
TOTAL INGRESOS	**$ 398.11**

EGRESOS

Concepto	Valor
Aporte Personal Seguro Social (IESS)	($ 42.08)
TOTAL EGRESOS	**$ 42.08**

NETO A RECIBIR **$ 356.03**

JOSE HERRERA
PRESIDENTE

PAULINA ALVAREZ
SECRETARIA TESORERA

0501798193
RECIBI CONFORME

GAD PARROQUIAL RURAL 11 DE NOVIEMBRE

LATACUNGA – ECUADOR

RUC: 0560018400001

AUTORIZACION DE PAGO
Nº. 048

Yo, José Guillermo Herrera Hinojosa en calidad de Presidente del GAD Parroquial 11 de Noviembre, Autorizo y dispongo a la Ing. Alexandra Paulina Alvarez Molina, Secretaria-Tesorera del GAD Parroquial 11 de Noviembre.

Realice la Respectiva Cancelación a:

ANIBAL VERGARA

Por Concepto de:

PAGO DE SUELDO DEL MES DE FEBRERO DEL 2016

La Cantidad de:

$ 228.39 (Doscientos veinte y ocho dólares xxxxxxx 39/100)

Los cuales serán depositados en **CACPECO**
En la cuenta **AHORROS** Nº 0601001158557

Por el **SISTEMA DE PAGOS INTEGRADOS,** dinero que será debitado de la cuenta Nº. 55220015 del Banco Central del Ecuador.

Fecha:	Parroquia 11 de Noviembre a, 22 de febrero del 2016

Afectación Presupuestaria: **5101050** Devengado: 367.50

Para constancia de la presente Autorización firma el Sr. Presidente del GAD Parroquial.

Sr. José. G. Herrera. H
PRESIDENTE DEL GAD
PARROQUIAL RURAL 11 DE NOVIEMBRE



BANCO CENTRAL DEL ECUADOR Fecha: 24-2-2016

Hora: 10:22:4

Detalle de OPIS Tramitadas en el SPI-SP

Usuario: ALVAREZ MOLINA ALEXANDRA PAULINA 55220015

Num. Ref. BCE.:10252388

Institución Publica: GAD PQ 11 DE NOVIEMBRE (LATACUNGA)								# Cta.: 55220015
Nom.Ins.Financiera	# Cta Ben.	Monto	# Referencia	# Ced.Ident.	Nom Ben.	T. Cta.	Fec Proc Banco	Estado
BANCO PICHINCHA C.A.	5897268900	356.03	6	0503066367	VACA MARIANA	2	23-02-2016 18:11:07	ACREDITADA
BANCO INTERNACIONAL	3500601243	1,630.18	1	0501312243001	MARIA EUGENIA DOMINGUEZ	1	23-02-2016 18:23:11	ACREDITADA
CACPECO LTDA	60101039079	600.00	2	0502968852	ALEXANDRA ALVAREZ	2	23-02-2016 18:00:51	ACREDITADA
CACPECO LTDA	60301002083	3,448.61	8	0501827364	ELBA ACURIO	2	23-02-2016 18:00:51	ACREDITADA
CACPECO LTDA	601001127991	1,616.37	9	0504446790	ERIK ACOSTA	2	23-02-2016 18:00:51	ACREDITADA
CACPECO LTDA	601002025504	356.03	3	0501508105	JIMENEZ NELSON	2	23-02-2016 18:00:51	ACREDITADA
CACPECO LTDA	60201009942	800.00	4	0500859699	JOSE GUILLERMO HERRERA	2	23-02-2016 18:00:51	ACREDITADA
CACPECO LTDA	60101012756	176.00	5	0502372865	TRAVEZ EDMUNDO	2	23-02-2016 18:00:51	ACREDITADA
CACPECO LTDA	601001158557	259.00	7	0501798193	VERGARA ANIBAL	2	23-02-2016 18:00:51	ACREDITADA
Total:	9,242.22	Reg.:9						

GAD PR 11 DE NOVIEMBRE

Dir.PARROQUIA 11 DE NOVIEMBRE
Telèfono 032682520
LATACUNGA - ECUADOR

COMPROBANTE DE EGRESO Nro. 47

UNIDAD EJECUTORA: 6998016499

Fecha: 23 de febrero del 2016
Banco: Banco Central del Ecuador Moneda de Curso Legal GAD
Nro Cuenta: 111111

Beneficiario: CESAR ANIBAL VERGARA MARTINEZ
Valor: $ 30.61
Valor En Letras TREINTA DOLARES SESENTA Y UN CENTAVOS
Concepto: CRUCE CON ANTICIPO FONDOS DE RESERVA DEL MES DE FEBRERO CESAR ANIBAL VERGARA MARTINEZ

Cuenta Nro: 111111

CONTABILIDAD

Código	Cuenta	Debe	Haber
213.51.01	C x P Gastos en Personal - Nómina	30.61	
111.03.01	Banco Central del Ecuador Moneda de Curso Legal GAD		30.61
633.01.05	Remuneraciones Unificadas	367.50	
633.06.01	Aporte Patronal	42.82	
633.06.02	Fondo de Reserva	30.61	
213.51.01	C x P Gastos en Personal - Nómina		356.03
213.51.10	C x P Gastos en Personal - Aporte Seg. Social		84.90

EJECUCIÓN PRESUPUESTARIA

Código	Cuenta	Valor:
5101050	Remuneraciones Unificadas	367.5
5106010	Aporte Patronal	42.82
5106020	Fondo de Reserva	30.61

AUTORIZADO POR:	ELABORADO POR:	BENEFICIARIO:
JOSE HERRERA PRESIDENTE	PAULINA ALVAREZ SECRETARIA TESORERA	Firma RUC: 0501798193

GAD PARROQUIAL RURAL 11 DE NOVIEMBRE

LATACUNGA – ECUADOR

RUC: 0560018400001

ORDEN DE PAGO

Nº 047

FECHA	martes, 23 de febrero de 2016
DE:	JOSE HERRERA **PRESIDENTE**
PARA:	PAULINA ALVAREZ **SECRETARIA TESORERA**

PAGUESE A LA ORDEN DE:	CESAR ANIBAL VERGARA MARTINEZ RUC: 0501798193
LA CANTIDAD DE:	$ 30.61
VALOR EN LETRAS	TREINTA DOLARES SESENTA Y UN CENTAVOS
POR CONCEPTO:	CRUCE CON ANTICIPO FONDOS DE RESERVA DEL MES DE FEBRERO CESAR ANIBAL VERGARA MARTINEZ

Atentamente

JOSE HERRERA

PRESIDENTE

GAD PARROQUIAL RURAL 11 DE NOVIEMBRE

LATACUNGA – ECUADOR

RUC: 0560018400001

AUTORIZACION DE PAGO
Nº. 047

Yo, José Guillermo Herrera Hinojosa en calidad de Presidente del GAD Parroquial 11 de Noviembre, Autorizo y dispongo a la Ing. Alexandra Paulina Alvarez Molina, Secretaria-Tesorera del GAD Parroquial 11 de Noviembre.

Realice la Respectiva Cancelación a:

ANIBAL VERGARA

Por Concepto de:

PAGO DE FONDOS DE RESERVA DEL MES DE FEBRERO DEL 2016

La Cantidad de:

$ 30.61 (treinta dólares xxxxxxx 61/100)

Los cuales serán depositados en **CACPECO**
En la cuenta **AHORROS** Nº 0601001158557

Por el **SISTEMA DE PAGOS INTEGRADOS,** dinero que será debitado de la cuenta Nº. 55220015 del Banco Central del Ecuador.

Fecha:	Parroquia 11 de Noviembre a, 22 de febrero del 2016

Afectación Presupuestaria: **5106020** Devengado: 30.61

Para constancia de la presente Autorización firma el Sr. Presidente del GAD Parroquial.

Sr. José. G. Herrera. H
PRESIDENTE DEL GAD
PARROQUIAL RURAL 11 DE NOVIEMBRE

GAD PR 11 DE NOVIEMBRE

Dir.PARROQUIA 11 DE NOVIEMBRE
Telèfono 032682520
LATACUNGA - ECUADOR

COMPROBANTE DE EGRESO Nro. 46

UNIDAD EJECUTORA: 6998016499

Fecha: 23 de febrero del 2016
Banco: Banco Central del Ecuador Moneda de Curso Legal GAD
Nro Cuenta: 111111

Beneficiario: MARIANA DE JESUS VACA VEINTIMILLA
Valor: $ 325.42
Valor En Letras TRESCIENTOS VEINTE Y CINCO DOLARES CUARENTA Y DOS CENTAVOS
Concepto: PAGO NOMINA DE MARIANA DE JESUS VACA VEINTIMILLA DEL MES DE FEBRERO

Cuenta Nro: 111111

CONTABILIDAD

Código	Cuenta	Debe	Haber
213.51.01	C x P Gastos en Personal - Nómina	325.42	
111.03.01	Banco Central del Ecuador Moneda de Curso Legal GAD		325.42
633.01.05	Remuneraciones Unificadas	367.50	
633.06.01	Aporte Patronal	42.82	
633.06.02	Fondo de Reserva	30.61	
213.51.01	C x P Gastos en Personal - Nómina		356.03
213.51.10	C x P Gastos en Personal - Aporte Seg. Social		84.90

EJECUCIÓN PRESUPUESTARIA

Código	Cuenta	Valor:
5101050	Remuneraciones Unificadas	367.5
5106010	Aporte Patronal	42.82
5106020	Fondo de Reserva	30.61

AUTORIZADO POR:	ELABORADO POR:	BENEFICIARIO:
JOSE HERRERA	PAULINA ALVAREZ	Firma
PRESIDENTE	SECRETARIA TESORERA	RUC: 0503066367

GAD PARROQUIAL RURAL 11 DE NOVIEMBRE

LATACUNGA – ECUADOR

RUC: 0560018400001

ORDEN DE PAGO

Nº 046

FECHA	martes, 23 de febrero de 2016
DE:	JOSE HERRERA **PRESIDENTE**
PARA:	PAULINA ALVAREZ **SECRETARIA TESORERA**

PAGUESE A LA ORDEN DE:	MARIANA DE JESUS VACA VEINTIMILLA RUC: 0503066367
LA CANTIDAD DE:	$ 325.42
VALOR EN LETRAS	TRESCIENTOS VEINTE Y CINCO DOLARES CUARENTA Y DOS CENTAVOS
POR CONCEPTO:	PAGO NOMINA DE MARIANA DE JESUS VACA VEINTIMILLA DEL MES DE FEBRERO

Atentamente

JOSE HERRERA

PRESIDENTE

GAD PR 11 DE NOVIEMBRE

PARROQUIA 11 DE NOVIEMBRE

ROL DE PAGOS DEL MES DE FEBRERO AÑO 2 016

NOMBRE MARIANA DE JESUS VACA VEINTIMILLA

INGRESOS

Nombre	Valor
Fondos de Reserva Administrativos	$ 30.61
Remuneración Unificada	$ 367.50
TOTAL INGRESOS	**$ 398.11**

EGRESOS

Concepto	Valor
Aporte Personal Seguro Social (IESS)	($ 42.08)
TOTAL EGRESOS	**$ 42.08**

NETO A RECIBIR **$ 356.03**

GAD PARROQUIAL RURAL 11 DE NOVIEMBRE
PARROQUIA 11 DE NOVIEMBRE

JOSE HERRERA
PRESIDENTE

PAULINA ALVAREZ
SECRETARIA TESORERA

0503066367
RECIBI CONFORME

GAD PARROQUIAL RURAL 11 DE NOVIEMBRE

LATACUNGA – ECUADOR
RUC: 0560018400001

AUTORIZACION DE PAGO
Nº.046

Yo, José Guillermo Herrera Hinojosa en calidad de Presidente del GAD Parroquial 11 de Noviembre, Autorizo y dispongo a la Ing. Alexandra Paulina Alvarez Molina, Secretaria-Tesorera del GAD Parroquial 11 de Noviembre.

Realice la Respectiva Cancelación a:

MARIANA VACA

Por Concepto de:

PAGO DE SUELDO DEL MES DE FEBRERO DEL 2016

La Cantidad de:

$ 325.42 (trescientos veinte y cinco dólares xxxxxxx 42/100)

Los cuales serán depositados en **BCO PICHINCHA**
En la cuenta **AHORROS** Nº 5897268900

Por el **SISTEMA DE PAGOS INTEGRADOS,** dinero que será debitado de la cuenta Nº. 55220015 del Banco Central del Ecuador.

Fecha: Parroquia 11 de Noviembre a, 22 de febrero del 2016

Afectación Presupuestaria: **5101050** Devengado: 367.50

Para constancia de la presente Autorización firma el Sr. Presidente del GAD Parroquial.

Sr. José. G. Herrera. H
PRESIDENTE DEL GAD
PARROQUIAL RURAL 11 DE NOVIEMBRE



BANCO CENTRAL DEL ECUADOR Fecha: 24-2-2016

Hora: 10:22:4

Detalle de OPIS Tramitadas en el SPI-SP

Usuario: ALVAREZ MOLINA ALEXANDRA PAULINA 55220015

Num. Ref. BCE.:10252388

Institución Publica: GAD PQ 11 DE NOVIEMBRE (LATACUNGA)								# Cta.: 55220015
Nom.Ins.Financiera	# Cta Ben.	Monto	# Referencia	# Ced.Ident.	Nom Ben.	T. Cta.	Fec Proc Banco	Estado
BANCO PICHINCHA C.A.	5897268900	356.03	6	0503066367	VACA MARIANA	2	23-02-2016 18:11:07	ACREDITADA
BANCO INTERNACIONAL	3500601243	1,630.18	1	0501312243001	MARIA EUGENIA DOMINGUEZ	1	23-02-2016 18:23:11	ACREDITADA
CACPECO LTDA	60101039079	600.00	2	0502988852	ALEXANDRA ALVAREZ	2	23-02-2016 18:00:51	ACREDITADA
CACPECO LTDA	60301002083	3,448.61	8	0501827364	ELBA ACURIO	2	23-02-2016 18:00:51	ACREDITADA
CACPECO LTDA	601001127991	1,616.37	9	0504446790	ERIK ACOSTA	2	23-02-2016 18:00:51	ACREDITADA
CACPECO LTDA	601002025504	356.03	3	0501508105	JIMENEZ NELSON	2	23-02-2016 18:00:51	ACREDITADA
CACPECO LTDA	60201009942	800.00	4	0500859699	JOSE GUILLERMO HERRERA	2	23-02-2016 18:00:51	ACREDITADA
CACPECO LTDA	60101012756	176.00	5	0502372865	TRAVEZ EDMUNDO	2	23-02-2016 18:00:51	ACREDITADA
CACPECO LTDA	601001158557	259.00	7	0501796193	VERGARA ANIBAL	2	23-02-2016 18:00:51	ACREDITADA
Total:	9,242.22	Reg.:9						

GAD PR 11 DE NOVIEMBRE

Dir.PARROQUIA 11 DE NOVIEMBRE
Telèfono 032682520
LATACUNGA - ECUADOR

COMPROBANTE DE EGRESO Nro. 45

UNIDAD EJECUTORA: 6998016499

Fecha: 23 de febrero del 2016
Banco: Banco Central del Ecuador Moneda de Curso Legal GAD
Nro Cuenta: 111111

Beneficiario: MARIANA DE JESUS VACA VEINTIMILLA
Valor: $ 30.61
Valor En Letras TREINTA DOLARES SESENTA Y UN CENTAVOS
Concepto: PAGO FONDOS DE RESERVA DEL MES DE FEBRERO MARIANA DE JESUS VACA VEINTIMILLA

Cuenta Nro: 111111

CONTABILIDAD

Código	Cuenta	Debe	Haber
213.51.01	C x P Gastos en Personal - Nómina	30.61	
111.03.01	Banco Central del Ecuador Moneda de Curso Legal GAD		30.61
633.01.05	Remuneraciones Unificadas	367.50	
633.06.01	Aporte Patronal	42.82	
633.06.02	Fondo de Reserva	30.61	
213.51.01	C x P Gastos en Personal - Nómina		356.03
213.51.10	C x P Gastos en Personal - Aporte Seg. Social		84.90

EJECUCION PRESUPUESTARIA

Código	Cuenta	Valor:
5101050	Remuneraciones Unificadas	367.5
5106010	Aporte Patronal	42.82
5106020	Fondo de Reserva	30.61

AUTORIZADO POR:	ELABORADO POR:	BENEFICIARIO:
JOSE HERRERA PRESIDENTE	PAULINA ALVAREZ SECRETARIA TESORERA	Firma RUC: 0503066367

GAD PARROQUIAL RURAL 11 DE NOVIEMBRE

LATACUNGA – ECUADOR

RUC: 0560018400001

ORDEN DE PAGO

Nº 045

FECHA	martes, 23 de febrero de 2016
DE:	JOSE HERRERA **PRESIDENTE**
PARA:	PAULINA ALVAREZ **SECRETARIA TESORERA**

PAGUESE A LA ORDEN DE:	MARIANA DE JESUS VACA VEINTIMILLA RUC: 0503066367
LA CANTIDAD DE:	$ 30.61
VALOR EN LETRAS	TREINTA DOLARES SESENTA Y UN CENTAVOS
POR CONCEPTO:	PAGO FONDOS DE RESERVA DEL MES DE FEBRERO MARIANA DE JESUS VACA VEINTIMILLA

Atentamente

JOSE HERRERA

PRESIDENTE

GAD PARROQUIAL RURAL 11 DE NOVIEMBRE

LATACUNGA – ECUADOR

RUC: 0560018400001

AUTORIZACION DE PAGO

Nº. 045

Yo, José Guillermo Herrera Hinojosa en calidad de Presidente del GAD Parroquial 11 de Noviembre, Autorizo y dispongo a la Ing. Alexandra Paulina Alvarez Molina, Secretaria-Tesorera del GAD Parroquial 11 de Noviembre.

Realice la Respectiva Cancelación a:

MARIANA VACA

Por Concepto de:

PAGO DE FONDOS DE RESERVA DEL MES DE FEBRERO DEL 2016

La Cantidad de:

$ 30.61 (Treinta dólares xxxxxxx 61/100)

Los cuales serán depositados en **BCO PICHINCHA**
En la cuenta **AHORROS** Nº 5897268900

Por el **SISTEMA DE PAGOS INTEGRADOS,** dinero que será debitado de la cuenta Nº. 55220015 del Banco Central del Ecuador.

Fecha:	Parroquia 11 de Noviembre a, 22 de febrero del 2016

Afectación Presupuestaria: **5106020** Devengado: 30.61

Para constancia de la presente Autorización firma el Sr. Presidente del GAD Parroquial.

Sr. José. G. Herrera. H
PRESIDENTE DEL GAD
PARROQUIAL RURAL 11 DE NOVIEMBRE

GAD PR 11 DE NOVIEMBRE

Dir.PARROQUIA 11 DE NOVIEMBRE
Telèfono 032682520
LATACUNGA - ECUADOR

COMPROBANTE DE EGRESO Nro. 44

UNIDAD EJECUTORA: 6998016499

Fecha: 23 de febrero del 2016
Banco: Banco Central del Ecuador Moneda de Curso Legal GAD
Nro Cuenta: 111111

Beneficiario: VICTOR EDMUNDO TRAVEZ MENA
Valor: $ 145.39
Valor En Letras CIENTO CUARENTA Y CINCO DOLARES TREINTA Y NUEVE CENTAVOS
Concepto: PAGO NOMINA DE VICTOR EDMUNDO TRAVEZ MENA DEL MES DE FEBRERO

Cuenta Nro: 111111

CONTABILIDAD

Código	Cuenta	Debe	Haber
213.51.01	C x P Gastos en Personal - Nómina	325.42	
112.01.01	Anticipos de Remuneraciones Tipo A		180.03
111.03.01	Banco Central del Ecuador Moneda de Curso Legal GAD		145.39
633.01.05	Remuneraciones Unificadas	367.50	
633.06.01	Aporte Patronal	42.82	
633.06.02	Fondo de Reserva	30.61	
213.51.01	C x P Gastos en Personal - Nómina		356.03
213.51.10	C x P Gastos en Personal - Aporte Seg. Social		84.90

EJECUCIÓN PRESUPUESTARIA

Código	Cuenta	Valor:
5101050	Remuneraciones Unificadas	367.5
5106010	Aporte Patronal	42.82
5106020	Fondo de Reserva	30.61

AUTORIZADO POR:	ELABORADO POR:	BENEFICIARIO:
JOSE HERRERA PRESIDENTE	PAULINA ALVAREZ SECRETARIA TESORERA	Firma RUC: 0502372865

GAD PARROQUIAL RURAL 11 DE NOVIEMBRE

LATACUNGA – ECUADOR

RUC: 0560018400001

ORDEN DE PAGO

Nº 044

FECHA	martes, 23 de febrero de 2016
DE:	JOSE HERRERA **PRESIDENTE**
PARA:	PAULINA ALVAREZ **SECRETARIA TESORERA**

PAGUESE A LA ORDEN DE:	VICTOR EDMUNDO TRAVEZ MENA RUC: 0502372865
LA CANTIDAD DE:	$ 145.39
VALOR EN LETRAS	CIENTO CUARENTA Y CINCO DOLARES TREINTA Y NUEVE CENTAVOS
POR CONCEPTO:	PAGO NOMINA DE VICTOR EDMUNDO TRAVEZ MENA DEL MES DE FEBRERO

Atentamente

JOSE HERRERA
PRESIDENTE

GAD PR 11 DE NOVIEMBRE

PARROQUIA 11 DE NOVIEMBRE

ROL DE PAGOS DEL MES DE FEBRERO AÑO 2 016

NOMBRE VICTOR EDMUNDO TRAVEZ MENA

INGRESOS

Nombre	Valor
Fondos de Reserva Administrativos	$ 30.61
Remuneración Unificada	$ 367.50
TOTAL INGRESOS	**$ 398.11**

EGRESOS

Concepto	Valor
Aporte Personal Seguro Social (IESS)	($ 42.08)
TOTAL EGRESOS	**$ 42.08**

NETO A RECIBIR **$ 356.03**

GAD PARROQUIAL RURAL 11 DE NOVIEMBRE
PARROQUIA 11 DE NOVIEMBRE

JOSE HERRERA
PRESIDENTE

PAULINA ALVAREZ
SECRETARIA TESORERA

0502372865
RECIBI CONFORME

GAD PARROQUIAL RURAL 11 DE NOVIEMBRE

LATACUNGA – ECUADOR
RUC: 0560018400001

AUTORIZACION DE PAGO
Nº. 044

Yo, José Guillermo Herrera Hinojosa en calidad de Presidente del GAD Parroquial 11 de Noviembre, Autorizo y dispongo a la Ing. Alexandra Paulina Alvarez Molina, Secretaria-Tesorera del GAD Parroquial 11 de Noviembre.

Realice la Respectiva Cancelación a:

EDMUNDO TRAVEZ

Por Concepto de:

PAGO DE SUELDO DEL MES DE FEBRERO DEL 2016

La Cantidad de:

$ 145.39 (ciento cuarenta y cinco dólares xxxxxxx 39/100)

Los cuales serán depositados en **CACPECO**
En la cuenta **AHORROS** Nº 060101012756

Por el **SISTEMA DE PAGOS INTEGRADOS,** dinero que será debitado de la cuenta Nº. 55220015 del Banco Central del Ecuador.

Fecha:	Parroquia 11 de Noviembre a, 22 de febrero del 2016

Afectación Presupuestaria: **5101050** Devengado: 367.50

Para constancia de la presente Autorización firma el Sr. Presidente del GAD Parroquial.

Sr. José. G. Herrera. H
PRESIDENTE DEL GAD
PARROQUIAL RURAL 11 DE NOVIEMBRE



BANCO CENTRAL DEL ECUADOR Fecha: 24-2-2016

Hora: 10:22:4

Detalle de OPIS Tramitadas en el SPI-SP

Usuario: ALVAREZ MOLINA ALEXANDRA PAULINA 55220015

Num. Ref. BCE.:10252388

Institución Publica: GAD PQ 11 DE NOVIEMBRE (LATACUNGA)								# Cta.: 55220015
Nom.Ins.Financiera	# Cta Ben.	Monto	# Referencia	# Ced.Ident.	Nom Ben.	T. Cta.	Fec Proc Banco	Estado
BANCO PICHINCHA C.A.	5897268900	356.03	6	0503066367	VACA MARIANA	2	23-02-2016 18:11:07	ACREDITADA
BANCO INTERNACIONAL	3500601243	1,630.18	1	0501312243001	MARIA EUGENIA DOMINGUEZ	1	23-02-2016 18:23:11	ACREDITADA
CACPECO LTDA	60101039079	600.00	2	0502868852	ALEXANDRA ALVAREZ	2	23-02-2016 18:00:51	ACREDITADA
CACPECO LTDA	60301002083	3,448.61	8	0501827364	ELBA ACURIO	2	23-02-2016 18:00:51	ACREDITADA
CACPECO LTDA	601001127991	1,616.37	9	0504446790	ERIK ACOSTA	2	23-02-2016 18:00:51	ACREDITADA
CACPECO LTDA	601002025504	356.03	3	0501508105	JIMENEZ NELSON	2	23-02-2016 18:00:51	ACREDITADA
CACPECO LTDA	60201009942	800.00	4	0500859699	JOSE GUILLERMO HERRERA	2	23-02-2016 18:00:51	ACREDITADA
CACPECO LTDA	60101012756	176.00	5	0502372865	TRAVEZ EDMUNDO	2	23-02-2016 18:00:51	ACREDITADA
CACPECO LTDA	601001158557	259.00	7	0501798193	VERGARA ANIBAL	2	23-02-2016 18:00:51	ACREDITADA
Total:	9,242.22	Reg.:9						

GAD PR 11 DE NOVIEMBRE

Dir.PARROQUIA 11 DE NOVIEMBRE
Telèfono 032682520
LATACUNGA - ECUADOR

COMPROBANTE DE EGRESO Nro. 43

UNIDAD EJECUTORA: 6998016499

Fecha: 23 de febrero del 2016
Banco: Banco Central del Ecuador Moneda de Curso Legal GAD
Nro Cuenta: 111111

Beneficiario: VICTOR EDMUNDO TRAVEZ MENA
Valor: $ 30.61
Valor En Letras TREINTA DOLARES SESENTA Y UN CENTAVOS
Concepto: CRUCE CON ANTICIPO FONDOS DE RESERVA DEL MES DE FEBRERO VICTOR EDMUNDO TRAVEZ MENA

Cuenta Nro: 111111

CONTABILIDAD

Código	Cuenta	Debe	Haber
213.51.01	C x P Gastos en Personal - Nómina	30.61	
111.03.01	Banco Central del Ecuador Moneda de Curso Legal GAD		30.61
633.01.05	Remuneraciones Unificadas	367.50	
633.06.01	Aporte Patronal	42.82	
633.06.02	Fondo de Reserva	30.61	
213.51.01	C x P Gastos en Personal - Nómina		356.03
213.51.10	C x P Gastos en Personal - Aporte Seg. Social		84.90

EJECUCIÓN PRESUPUESTARIA

Código	Cuenta	Valor:
5101050	Remuneraciones Unificadas	367.5
5106010	Aporte Patronal	42.82
5106020	Fondo de Reserva	30.61

AUTORIZADO POR:	ELABORADO POR:	BENEFICIARIO:
JOSE HERRERA PRESIDENTE	PAULINA ALVAREZ SECRETARIA TESORERA	Firma RUC: 0502372865

GAD PARROQUIAL RURAL 11 DE NOVIEMBRE

LATACUNGA – ECUADOR

RUC: 0560018400001

ORDEN DE PAGO

Nº 043

FECHA	martes, 23 de febrero de 2016
DE:	JOSE HERRERA **PRESIDENTE**
PARA:	PAULINA ALVAREZ **SECRETARIA TESORERA**

PAGUESE A LA ORDEN DE:	VICTOR EDMUNDO TRAVEZ MENA RUC: 0502372865
LA CANTIDAD DE:	$ 30.61
VALOR EN LETRAS	TREINTA DOLARES SESENTA Y UN CENTAVOS
POR CONCEPTO:	CRUCE CON ANTICIPO FONDOS DE RESERVA DEL MES DE FEBRERO VICTOR EDMUNDO TRAVEZ MENA

Atentamente

JOSE HERRERA

PRESIDENTE

GAD PARROQUIAL RURAL 11 DE NOVIEMBRE

LATACUNGA – ECUADOR
RUC: 0560018400001

AUTORIZACION DE PAGO
Nº. 043

Yo, José Guillermo Herrera Hinojosa en calidad de Presidente del GAD Parroquial 11 de Noviembre, Autorizo y dispongo a la Ing. Alexandra Paulina Alvarez Molina, Secretaria-Tesorera del GAD Parroquial 11 de Noviembre.

Realice la Respectiva Cancelación a:

EDMUNDO TRAVEZ

Por Concepto de:

PAGO DE FONDOS DE RESERVA DEL MES DE FEBRERO DEL 2016

La Cantidad de:

$ 30.61 (Treinta dólares xxxxxxx 61/100)

Los cuales serán depositados en **CACPECO**
En la cuenta **AHORROS** Nº 060101012756

Por el **SISTEMA DE PAGOS INTEGRADOS,** dinero que será debitado de la cuenta Nº. 55220015 del Banco Central del Ecuador.

Fecha:	Parroquia 11 de Noviembre a, 22 de febrero del 2016

Afectación Presupuestaria: **5106020** Devengado: 30.61

Para constancia de la presente Autorización firma el Sr. Presidente del GAD Parroquial.

Sr. José. G. Herrera. H
PRESIDENTE DEL GAD
PARROQUIAL RURAL 11 DE NOVIEMBRE

GAD PR 11 DE NOVIEMBRE

Dir.PARROQUIA 11 DE NOVIEMBRE
Telèfono 032682520
LATACUNGA - ECUADOR

COMPROBANTE DE EGRESO Nro. 42

UNIDAD EJECUTORA: 6998016499

Fecha: 23 de febrero del 2016
Banco: Banco Central del Ecuador Moneda de Curso Legal GAD
Nro Cuenta: 111111

Beneficiario: JOSE GULLERMO HERRERA HINOJOSA
Valor: $ 712.54
Valor En Letras SETECIENTOS DOCE DOLARES CINCUENTA Y CUATRO CENTAVOS
Concepto: PAGO NOMINA DE JOSE GULLERMO HERRERA HINOJOSA DEL MES DE FEBRERO

Cuenta Nro: 111111

CONTABILIDAD

Código	Cuenta	Debe	Haber
213.51.01	C x P Gastos en Personal - Nómina	929.78	
111.03.01	Banco Central del Ecuador Moneda de Curso Legal GAD		712.54
112.01.01	Anticipos de Remuneraciones Tipo A		217.24
633.01.05	Remuneraciones Unificadas	1,050.00	
633.06.01	Aporte Patronal	122.33	
633.06.02	Fondo de Reserva	87.46	
213.51.01	C x P Gastos en Personal - Nómina		1,017.24
213.51.10	C x P Gastos en Personal - Aporte Seg. Social		242.55

EJECUCIÓN PRESUPUESTARIA

Código	Cuenta	Valor:
5101050	Remuneraciones Unificadas	1050
5106010	Aporte Patronal	122.33
5106020	Fondo de Reserva	87.46

AUTORIZADO POR:	ELABORADO POR:	BENEFICIARIO:
JOSE HERRERA	PAULINA ALVAREZ	Firma
PRESIDENTE	SECRETARIA TESORERA	RUC: 0500859699

GAD PARROQUIAL RURAL 11 DE NOVIEMBRE

LATACUNGA – ECUADOR

RUC: 0560018400001

ORDEN DE PAGO

Nº 042

FECHA	martes, 23 de febrero de 2016
DE:	JOSE HERRERA **PRESIDENTE**
PARA:	PAULINA ALVAREZ **SECRETARIA TESORERA**

PAGUESE A LA ORDEN DE:	JOSE GULLERMO HERRERA HINOJOSA RUC: 0500859699
LA CANTIDAD DE:	$ 712.54
VALOR EN LETRAS	SETECIENTOS DOCE DOLARES CINCUENTA Y CUATRO CENTAVOS
POR CONCEPTO:	PAGO NOMINA DE JOSE GULLERMO HERRERA HINOJOSA DEL MES DE FEBRERO

Atentamente

JOSE HERRERA

PRESIDENTE

GAD PR 11 DE NOVIEMBRE

PARROQUIA 11 DE NOVIEMBRE

ROL DE PAGOS DEL MES DE FEBRERO AÑO 2 016

NOMBRE JOSE GULLERMO HERRERA HINOJOSA

INGRESOS

Nombre	Valor
Fondos de Reserva Administrativos	$ 87.46
Remuneración Unificada	$1,050.00
TOTAL INGRESOS	**$ 1,137.46**

EGRESOS

Concepto	Valor
Aporte Personal Seguro Social (IESS)	($ 120.22)
TOTAL EGRESOS	**$ 120.22**

NETO A RECIBIR **$ 1,017.24**

GAD PARROQUIAL RURAL 11 DE NOVIEMBRE
PARROQUIA 11 DE NOVIEMBRE

JOSE HERRERA
PRESIDENTE

PAULINA ALVAREZ
SECRETARIA TESORERA

0500859699
RECIBI CONFORME

GAD PARROQUIAL RURAL 11 DE NOVIEMBRE

LATACUNGA – ECUADOR
RUC: 0560018400001

AUTORIZACION DE PAGO
Nº. 042

Yo, José Guillermo Herrera Hinojosa en calidad de Presidente del GAD Parroquial 11 de Noviembre, Autorizo y dispongo a la Ing. Alexandra Paulina Alvarez Molina, Secretaria-Tesorera del GAD Parroquial 11 de Noviembre.

Realice la Respectiva Cancelación a:

JOSE GUILLERMO HERRERA H

Por Concepto de:

PAGO DE SUELDO MES DE FEBRERO DEL 2016

La Cantidad de:

$ 712.54 (Setecientos doce dólares xxxxxxx 54/100)

Los cuales serán depositados en la **COOP. CACPECO**

En la cuenta **AHORROS** Nº 060201009942

Por el **SISTEMA DE PAGOS INTEGRADOS,** dinero que será debitado de la cuenta Nº. 55220015 del Banco Central del Ecuador.

Fecha:	Parroquia 11 de Noviembre a, 22 de febrero del 2016

Afectación Presupuestaria: **5101050** Devengado: **1050.00**

Para constancia de la presente Autorización firma el Sr. Presidente del GAD Parroquial.

José Herrera

Sr. José. G. Herrera. H
PRESIDENTE DEL GAD
PARROQUIAL RURAL 11 DE NOVIEMBRE



BANCO CENTRAL DEL ECUADOR Fecha: 24-2-2016

Hora: 10:22:4

Detalle de OPIS Tramitadas en el SPI-SP

Usuario: ALVAREZ MOLINA ALEXANDRA PAULINA 55220015

Num. Ref. BCE.:10252388

Institución Publica: GAD PQ 11 DE NOVIEMBRE (LATACUNGA)								# Cta.: 55220015
Nom.Ins.Financiera	# Cta Ben.	Monto	# Referencia	# Ced.Ident.	Nom Ben.	T. Cta.	Fec Proc Banco	Estado
BANCO PICHINCHA C.A.	5897268900	356.03	6	0503066367	VACA MARIANA	2	23-02-2016 18:11:07	ACREDITADA
BANCO INTERNACIONAL	3500601243	1,630.18	1	0501312243001	MARIA EUGENIA DOMINGUEZ	1	23-02-2016 18:23:11	ACREDITADA
CACPECO LTDA	60101039079	600.00	2	0502968852	ALEXANDRA ALVAREZ	2	23-02-2016 18:00:51	ACREDITADA
CACPECO LTDA	60301002083	3,448.61	8	0501827364	ELBA ACURIO	2	23-02-2016 18:00:51	ACREDITADA
CACPECO LTDA	601001127991	1,616.37	9	0504446790	ERIK ACOSTA	2	23-02-2016 18:00:51	ACREDITADA
CACPECO LTDA	601002025504	356.03	3	0501508105	JIMENEZ NELSON	2	23-02-2016 18:00:51	ACREDITADA
CACPECO LTDA	60201009942	800.00	4	0500859699	JOSE GUILLERMO HERRERA	2	23-02-2016 18:00:51	ACREDITADA
CACPECO LTDA	60101012756	176.00	5	0502372865	TRAVEZ EDMUNDO	2	23-02-2016 18:00:51	ACREDITADA
CACPECO LTDA	601001158557	259.00	7	0501798193	VERGARA ANIBAL	2	23-02-2016 18:00:51	ACREDITADA
Total:	9,242.22	Reg.:9						

GAD PR 11 DE NOVIEMBRE

Dir.PARROQUIA 11 DE NOVIEMBRE
Telèfono 032682520
LATACUNGA - ECUADOR

COMPROBANTE DE EGRESO Nro. 41

UNIDAD EJECUTORA: 6998016499

Fecha: 23 de febrero del 2016
Banco: Banco Central del Ecuador Moneda de Curso Legal GAD
Nro Cuenta: 111111

Beneficiario: JOSE GULLERMO HERRERA HINOJOSA
Valor: $ 87.46
Valor En Letras OCHENTA Y SIETE DOLARES CUARENTA Y SEIS CENTAVOS
Concepto: CRUCE CON ANTICIPO FONDOS DE RESERVA DEL MES DE FEBRERO JOSE GULLERMO HERRERA HINOJOSA

Cuenta Nro: 111111

CONTABILIDAD

Código	Cuenta	Debe	Haber
213.51.01	C x P Gastos en Personal - Nómina	87.46	
111.03.01	Banco Central del Ecuador Moneda de Curso Legal GAD		87.46
633.01.05	Remuneraciones Unificadas	1,050.00	
633.06.01	Aporte Patronal	122.33	
633.06.02	Fondo de Reserva	87.46	
213.51.01	C x P Gastos en Personal - Nómina		1,017.24
213.51.10	C x P Gastos en Personal - Aporte Seg. Social		242.55

EJECUCIÓN PRESUPUESTARIA

Código	Cuenta	Valor:
5101050	Remuneraciones Unificadas	1050
5106010	Aporte Patronal	122.33
5106020	Fondo de Reserva	87.46

AUTORIZADO POR:	ELABORADO POR:	BENEFICIARIO:
JOSE HERRERA	PAULINA ALVAREZ	Firma
PRESIDENTE	SECRETARIA TESORERA	RUC: 0500859699

GAD PARROQUIAL RURAL 11 DE NOVIEMBRE

LATACUNGA – ECUADOR

RUC: 0560018400001

ORDEN DE PAGO

Nº 041

FECHA	martes, 23 de febrero de 2016
DE:	JOSE HERRERA **PRESIDENTE**
PARA:	PAULINA ALVAREZ **SECRETARIA TESORERA**

PAGUESE A LA ORDEN DE:	JOSE GULLERMO HERRERA HINOJOSA RUC: 0500859699
LA CANTIDAD DE:	$ 87.46
VALOR EN LETRAS	OCHENTA Y SIETE DOLARES CUARENTA Y SEIS CENTAVOS
POR CONCEPTO:	CRUCE CON ANTICIPO FONDOS DE RESERVA DEL MES DE FEBRERO JOSE GULLERMO HERRERA HINOJOSA

Atentamente

JOSE HERRERA

PRESIDENTE

GAD PARROQUIAL RURAL 11 DE NOVIEMBRE

LATACUNGA – ECUADOR
RUC: 0560018400001

AUTORIZACION DE PAGO
Nº. 041

Yo, José Guillermo Herrera Hinojosa en calidad de Presidente del GAD Parroquial 11 de Noviembre, Autorizo y dispongo a la Ing. Alexandra Paulina Alvarez Molina, Secretaria-Tesorera del GAD Parroquial 11 de Noviembre.

Realice la Respectiva Cancelación a:

JOSE GUILLERMO HERRERA H

Por Concepto de:

PAGO DE FONDO DE RESERVA DEL MES DE FEBRERO 2016

La Cantidad de:

$87.46 (Ochenta y siete dólares xxxxxxx 46/100)

Los cuales serán depositados en la **COOP. CACPECO**

En la cuenta **AHORROS** Nº 060201009942

Por el **SISTEMA DE PAGOS INTEGRADOS,** dinero que será debitado de la cuenta Nº. 55220015 del Banco Central del Ecuador.

Fecha: Parroquia 11 de Noviembre a, 22 de febrero del 2016

Afectación Presupuestaria: **5106020** Devengado: **87.46**

Para constancia de la presente Autorización firma el Sr. Presidente del GAD Parroquial.

Sr. José. G. Herrera. H
PRESIDENTE DEL GAD
PARROQUIAL RURAL 11 DE NOVIEMBRE

GAD PR 11 DE NOVIEMBRE

Dir.PARROQUIA 11 DE NOVIEMBRE
Telèfono 032682520
LATACUNGA - ECUADOR

COMPROBANTE DE EGRESO Nro. 40

UNIDAD EJECUTORA: 6998016499

Fecha: 23 de febrero del 2016
Banco: Banco Central del Ecuador Moneda de Curso Legal GAD
Nro Cuenta: 111111

Beneficiario: NELSON OSWALDO JIMENEZ RODRIGUEZ
Valor: $ 325.42
Valor En Letras TRESCIENTOS VEINTE Y CINCO DOLARES CUARENTA Y DOS CENTAVOS
Concepto: PAGO NOMINA DE NELSON OSWALDO JIMENEZ RODRIGUEZ DEL MES DE FEBRERO

Cuenta Nro: 111111

CONTABILIDAD

Código	Cuenta	Debe	Haber
213.51.01	C x P Gastos en Personal - Nómina	325.42	
111.03.01	Banco Central del Ecuador Moneda de Curso Legal GAD		325.42
633.01.05	Remuneraciones Unificadas	367.50	
633.06.01	Aporte Patronal	42.82	
633.06.02	Fondo de Reserva	30.61	
213.51.01	C x P Gastos en Personal - Nómina		356.03
213.51.10	C x P Gastos en Personal - Aporte Seg. Social		84.90

EJECUCIÓN PRESUPUESTARIA

Código	Cuenta	Valor:
5101050	Remuneraciones Unificadas	367.5
5106010	Aporte Patronal	42.82
5106020	Fondo de Reserva	30.61

AUTORIZADO POR:	ELABORADO POR:	BENEFICIARIO:
JOSE HERRERA	PAULINA ALVAREZ	Firma
PRESIDENTE	SECRETARIA TESORERA	RUC: 0501508105

GAD PARROQUIAL RURAL 11 DE NOVIEMBRE

LATACUNGA – ECUADOR

RUC: 0560018400001

ORDEN DE PAGO

Nº 040

FECHA	martes, 23 de febrero de 2016
DE:	JOSE HERRERA **PRESIDENTE**
PARA:	PAULINA ALVAREZ **SECRETARIA TESORERA**

PAGUESE A LA ORDEN DE:	NELSON OSWALDO JIMENEZ RODRIGUEZ RUC: 0501508105
LA CANTIDAD DE:	$ 325.42
VALOR EN LETRAS	TRESCIENTOS VEINTE Y CINCO DOLARES CUARENTA Y DOS CENTAVOS
POR CONCEPTO:	PAGO NOMINA DE NELSON OSWALDO JIMENEZ RODRIGUEZ DEL MES DE FEBRERO

Atentamente

JOSE HERRERA

PRESIDENTE

GAD PR 11 DE NOVIEMBRE

PARROQUIA 11 DE NOVIEMBRE

ROL DE PAGOS DEL MES DE FEBRERO AÑO 2 016

NOMBRE NELSON OSWALDO JIMENEZ RODRIGUEZ

INGRESOS

Nombre	Valor
Fondos de Reserva Administrativos	$ 30.61
Remuneración Unificada	$ 367.50
TOTAL INGRESOS	**$ 398.11**

EGRESOS

Concepto	Valor
Aporte Personal Seguro Social (IESS)	($ 42.08)
TOTAL EGRESOS	**$ 42.08**

NETO A RECIBIR **$ 356.03**

GAD PARROQUIAL RURAL 11 DE NOVIEMBRE

JOSE HERRERA
PRESIDENTE

PAULINA ALVAREZ
SECRETARIA TESORERA

0501508105
RECIBI CONFORME

GAD PARROQUIAL RURAL 11 DE NOVIEMBRE

LATACUNGA – ECUADOR
RUC: 0560018400001

AUTORIZACION DE PAGO
Nº. 040

Yo, José Guillermo Herrera Hinojosa en calidad de Presidente del GAD Parroquial 11 de Noviembre, Autorizo y dispongo a la Ing. Alexandra Paulina Alvarez Molina, Secretaria-Tesorera del GAD Parroquial 11 de Noviembre.

Realice la Respectiva Cancelación a:

OSWALDO JIMENEZ

Por Concepto de:

PAGO DE SUELDO DEL MES DE FEBRERO DEL 2016

La Cantidad de:

$ 325.42 (Trescientos veinte y cinco dólares xxxxxxx 42/100)

Los cuales serán depositados en **COOP. CACPECO**
En la cuenta **AHORROS** Nº 0601002025504

Por el **SISTEMA DE PAGOS INTEGRADOS,** dinero que será debitado de la cuenta Nº. 55220015 del Banco Central del Ecuador.

Fecha:	Parroquia 11 de Noviembre a, 22 de febrero del 2016

Afectación Presupuestaria: **5101050** Devengado: 367.50

Para constancia de la presente Autorización firma el Sr. Presidente del GAD Parroquial.

Sr. José. G. Herrera. H
PRESIDENTE DEL GAD
PARROQUIAL RURAL 11 DE NOVIEMBRE



BANCO CENTRAL DEL ECUADOR Fecha: 24-2-2016

Hora: 10:22:4

Detalle de OPIS Tramitadas en el SPI-SP

Usuario: ALVAREZ MOLINA ALEXANDRA PAULINA 55220015

Num. Ref. BCE.:10252388

Institución Publica: GAD PQ 11 DE NOVIEMBRE (LATACUNGA)								# Cta.: 55220015
Nom.Ins.Financiera	# Cta Ben.	Monto	# Referencia	# Ced.Ident.	Nom Ben.	T. Cta.	Fec Proc Banco	Estado
BANCO PICHINCHA C.A.	5997268900	356.03	6	0503066367	VACA MARIANA	2	23-02-2016 18:11:07	ACREDITADA
BANCO INTERNACIONAL	3500601243	1,630.18	1	0501312243001	MARIA EUGENIA DOMINGUEZ	1	23-02-2016 18:23:11	ACREDITADA
CACPECO LTDA	60101039079	600.00	2	0502968852	ALEXANDRA ALVAREZ	2	23-02-2016 18:00:51	ACREDITADA
CACPECO LTDA	60301002083	3,448.61	8	0501827364	ELBA ACURIO	2	23-02-2016 18:00:51	ACREDITADA
CACPECO LTDA	601001127991	1,616.37	9	0504446790	ERIK ACOSTA	2	23-02-2016 18:00:51	ACREDITADA
CACPECO LTDA	601002025504	356.03	3	0501508105	JIMENEZ NELSON	2	23-02-2016 18:00:51	ACREDITADA
CACPECO LTDA	60201009942	800.00	4	0500659699	JOSE GUILLERMO HERRERA	2	23-02-2016 18:00:51	ACREDITADA
CACPECO LTDA	60101012756	176.00	5	0502372865	TRAVEZ EDMUNDO	2	23-02-2016 18:00:51	ACREDITADA
CACPECO LTDA	601001158557	259.00	7	0501798193	VERGARA ANIBAL	2	23-02-2016 18:00:51	ACREDITADA
Total:	9,242.22	Reg.:9						

GAD PR 11 DE NOVIEMBRE

Dir.PARROQUIA 11 DE NOVIEMBRE
Telèfono 032682520
LATACUNGA - ECUADOR

COMPROBANTE DE EGRESO Nro. 39

UNIDAD EJECUTORA: 6998016499

Fecha: 23 de febrero del 2016
Banco: Banco Central del Ecuador Moneda de Curso Legal GAD
Nro Cuenta: 111111

Beneficiario: NELSON OSWALDO JIMENEZ RODRIGUEZ
Valor: $ 30.61
Valor En Letras TREINTA DOLARES SESENTA Y UN CENTAVOS
Concepto: PAGO FONDOS DE RESERVA DEL MES DE FEBRERO NELSON OSWALDO JIMENEZ RODRIGUEZ

Cuenta Nro: 111111

CONTABILIDAD

Código	Cuenta	Debe	Haber
213.51.01	C x P Gastos en Personal - Nómina	30.61	
111.03.01	Banco Central del Ecuador Moneda de Curso Legal GAD		30.61
633.01.05	Remuneraciones Unificadas	367.50	
633.06.01	Aporte Patronal	42.82	
633.06.02	Fondo de Reserva	30.61	
213.51.01	C x P Gastos en Personal - Nómina		356.03
213.51.10	C x P Gastos en Personal - Aporte Seg. Social		84.90

EJECUCIÓN PRESUPUESTARIA

Código	Cuenta	Valor:
5101050	Remuneraciones Unificadas	367.5
5106010	Aporte Patronal	42.82
5106020	Fondo de Reserva	30.61

AUTORIZADO POR:	ELABORADO POR:	BENEFICIARIO:
JOSE HERRERA PRESIDENTE	PAULINA ALVAREZ SECRETARIA TESORERA	Firma RUC: 0501508105

GAD PARROQUIAL RURAL 11 DE NOVIEMBRE

LATACUNGA – ECUADOR
RUC: 0560018400001

AUTORIZACION DE PAGO
Nº. 039

Yo, José Guillermo Herrera Hinojosa en calidad de Presidente del GAD Parroquial 11 de Noviembre, Autorizo y dispongo a la Ing. Alexandra Paulina Alvarez Molina, Secretaria-Tesorera del GAD Parroquial 11 de Noviembre.

Realice la Respectiva Cancelación a:

OSWALDO JIMENEZ

Por Concepto de:

PAGO DE FONDO DE RESERVA DEL MES DE FEBRERO DEL 2016

La Cantidad de:

$ 30.61 (treinta dólares xxxxxxx 61/100)

Los cuales serán depositados en **COOP. CACPECO**
En la cuenta **AHORROS** Nº 0601002025504

Por el **SISTEMA DE PAGOS INTEGRADOS,** dinero que será debitado de la cuenta Nº. 55220015 del Banco Central del Ecuador.

Fecha:	Parroquia 11 de Noviembre a, 22 de febrero del 2016

Afectación Presupuestaria: **5106020** Devengado: 30.61

Para constancia de la presente Autorización firma el Sr. Presidente del GAD Parroquial.

Sr. José G. Herrera. H
PRESIDENTE DEL GAD
PARROQUIAL RURAL 11 DE NOVIEMBRE

GAD PARROQUIAL RURAL 11 DE NOVIEMBRE

LATACUNGA – ECUADOR

RUC: 0560018400001

ORDEN DE PAGO

Nº 039

FECHA	martes, 23 de febrero de 2016
DE:	JOSE HERRERA **PRESIDENTE**
PARA:	PAULINA ALVAREZ **SECRETARIA TESORERA**

PAGUESE A LA ORDEN DE:	NELSON OSWALDO JIMENEZ RODRIGUEZ RUC: 0501508105
LA CANTIDAD DE:	$ 30.61
VALOR EN LETRAS	TREINTA DOLARES SESENTA Y UN CENTAVOS
POR CONCEPTO:	PAGO FONDOS DE RESERVA DEL MES DE FEBRERO NELSON OSWALDO JIMENEZ RODRIGUEZ

Atentamente

JOSE HERRERA

PRESIDENTE

GAD PR 11 DE NOVIEMBRE

Dir.PARROQUIA 11 DE NOVIEMBRE
Telèfono 032682520
LATACUNGA - ECUADOR

COMPROBANTE DE EGRESO Nro. 38

UNIDAD EJECUTORA: 6998016499

Fecha: 23 de febrero del 2016
Banco: Banco Central del Ecuador Moneda de Curso Legal GAD
Nro Cuenta: 111111

Beneficiario: ALEXANDRA PAULINA ALVAREZ MOLINA
Valor: $ 538.94
Valor En Letras QUINIENTOS TREINTA Y OCHO DOLARES NOVENTA Y CUATRO CENTAVOS
Concepto: PAGO NOMINA DE ALEXANDRA PAULINA ALVAREZ MOLINA DEL MES DE FEBRERO

Cuenta Nro: 111111

CONTABILIDAD

Código	Cuenta	Debe	Haber
213.51.01	C x P Gastos en Personal - Nómina	649.07	
111.03.01	Banco Central del Ecuador Moneda de Curso Legal GAD		538.94
112.01.01	Anticipos de Remuneraciones Tipo A		110.13
633.01.05	Remuneraciones Unificadas	733.00	
633.06.01	Aporte Patronal	85.39	
633.06.02	Fondo de Reserva	61.06	
213.51.01	C x P Gastos en Personal - Nómina		710.13
213.51.10	C x P Gastos en Personal - Aporte Seg. Social		169.32

EJECUCION PRESUPUESTARIA

Código	Cuenta	Valor:
5101050	Remuneraciones Unificadas	733
5106010	Aporte Patronal	85.39
5106020	Fondo de Reserva	61.06

AUTORIZADO POR:	ELABORADO POR:	BENEFICIARIO:
JOSE HERRERA	PAULINA ALVAREZ	Firma
PRESIDENTE	SECRETARIA TESORERA	RUC: 0502968852

GAD PARROQUIAL RURAL 11 DE NOVIEMBRE

LATACUNGA – ECUADOR

RUC: 0560018400001

ORDEN DE PAGO

Nº 038

FECHA	martes, 23 de febrero de 2016
DE:	JOSE HERRERA **PRESIDENTE**
PARA:	PAULINA ALVAREZ **SECRETARIA TESORERA**

PAGUESE A LA ORDEN DE:	ALEXANDRA PAULINA ALVAREZ MOLINA RUC: 0502968852
LA CANTIDAD DE:	$ 538.94
VALOR EN LETRAS	QUINIENTOS TREINTA Y OCHO DOLARES NOVENTA Y CUATRO CENTAVOS
POR CONCEPTO:	PAGO NOMINA DE ALEXANDRA PAULINA ALVAREZ MOLINA DEL MES DE FEBRERO

Atentamente

JOSE HERRERA

PRESIDENTE

GAD PR 11 DE NOVIEMBRE

PARROQUIA 11 DE NOVIEMBRE

ROL DE PAGOS DEL MES DE FEBRERO AÑO 2 016

NOMBRE ALEXANDRA PAULINA ALVAREZ MOLINA

INGRESOS

Nombre	Valor
Fondos de Reserva Administrativos	$ 61.06
Remuneración Unificada	$ 733.00
TOTAL INGRESOS	**$ 794.06**

EGRESOS

Concepto	Valor
Aporte Personal Seguro Social (IESS)	($ 83.93)
TOTAL EGRESOS	**$ 83.93**

NETO A RECIBIR **$ 710.13**

GAD PARROQUIAL RURAL 11 DE NOVIEMBRE

PARROQUIA 11 DE NOVIEMBRE

JOSE HERRERA
PRESIDENTE

PAULINA ALVAREZ
SECRETARIA TESORERA

0502968852
RECIBI CONFORME

GAD PARROQUIAL RURAL 11 DE NOVIEMBRE

LATACUNGA – ECUADOR
RUC: 0560018400001

AUTORIZACION DE PAGO
Nº. 038

Yo, José Guillermo Herrera Hinojosa en calidad de Presidente del GAD Parroquial 11 de Noviembre, Autorizo y dispongo a la Ing. Alexandra Paulina Alvarez Molina, Secretaria-Tesorera del GAD Parroquial 11 de Noviembre.

Realice la Respectiva Cancelación a:

PAULINA ALVAREZ

Por Concepto de:

PAGO DE SUELDO MES DE FEBRERO 2016

La Cantidad de:

$ 538.94 (Quinientos treinta y ocho dólares xxxxxxx 94/100)

Los cuales serán depositados en **CACPECO**
En la cuenta **AHORROS** Nº 060101039079

Por el **SISTEMA DE PAGOS INTEGRADOS,** dinero que será debitado de la cuenta Nº. 55220015 del Banco Central del Ecuador.

Fecha: Parroquia 11 de Noviembre a, 22 de febrero del 2016

Afectación Presupuestaria: **05101050** Devengado: **733.00**

Para constancia de la presente Autorización firma el Sr. Presidente del GAD Parroquial.

Sr. José G. Herrera. H
PRESIDENTE DEL GAD
PARROQUIAL RURAL 11 DE NOVIEMBRE



BANCO CENTRAL DEL ECUADOR

Fecha: 24-2-2016

Hora: 10:22:4

Detalle de OPIS Tramitadas en el SPI-SP

Usuario: ALVAREZ MOLINA ALEXANDRA PAULINA 55220015

Num. Ref. BCE.:10252388

Institución Publica: GAD PQ 11 DE NOVIEMBRE (LATACUNGA)								# Cta.: 55220015
Nom.Ins.Financiera	# Cta Ben.	Monto	# Referencia	# Ced.Ident.	Nom Ben.	T. Cta.	Fec Proc Banco	Estado
BANCO PICHINCHA C.A.	5897268900	356.03	6	0503066367	VACA MARIANA	2	23-02-2016 18:11:07	ACREDITADA
BANCO INTERNACIONAL	3500601243	1,630.18	1	0501312243001	MARIA EUGENIA DOMINGUEZ	1	23-02-2016 18:23:11	ACREDITADA
CACPECO LTDA	60101039079	600.00	2	0502968852	ALEXANDRA ALVAREZ	2	23-02-2016 18:00:51	ACREDITADA
CACPECO LTDA	60301002083	3,448.61	8	0501827364	ELBA ACURIO	2	23-02-2016 18:00:51	ACREDITADA
CACPECO LTDA	601001127991	1,616.37	9	0504446790	ERIK ACOSTA	2	23-02-2016 18:00:51	ACREDITADA
CACPECO LTDA	601002025504	356.03	3	0501508105	JIMENEZ NELSON	2	23-02-2016 18:00:51	ACREDITADA
CACPECO LTDA	60201009942	800.00	4	0500859699	JOSE GUILLERMO HERRERA	2	23-02-2016 18:00:51	ACREDITADA
CACPECO LTDA	60101012756	176.00	5	0502372865	TRAVEZ EDMUNDO	2	23-02-2016 18:00:51	ACREDITADA
CACPECO LTDA	601001158557	259.00	7	0501798193	VERGARA ANIBAL	2	23-02-2016 18:00:51	ACREDITADA
Total:	9,242.22	Reg.:9						

GAD PR 11 DE NOVIEMBRE

Dir.PARROQUIA 11 DE NOVIEMBRE
Telèfono 032682520
LATACUNGA - ECUADOR

COMPROBANTE DE EGRESO Nro. 37

UNIDAD EJECUTORA: 6998016499

Fecha: 23 de febrero del 2016
Banco: Banco Central del Ecuador Moneda de Curso Legal GAD
Nro Cuenta: 111111

Beneficiario: ALEXANDRA PAULINA ALVAREZ MOLINA
Valor: $ 61.06
Valor En Letras SESENTA Y UN DOLARES SEIS CENTAVOS
Concepto: CRUCE CON ANTICIPO FONDOS DE RESERVA DEL MES DE FEBRERO ALEXANDRA PAULINA ALVAREZ MOLINA

Cuenta Nro: 111111

CONTABILIDAD

Código	Cuenta	Debe	Haber
213.51.01	C x P Gastos en Personal - Nómina	61.06	
111.03.01	Banco Central del Ecuador Moneda de Curso Legal GAD		61.06
633.01.05	Remuneraciones Unificadas	733.00	
633.06.01	Aporte Patronal	85.39	
633.06.02	Fondo de Reserva	61.06	
213.51.01	C x P Gastos en Personal - Nómina		710.13
213.51.10	C x P Gastos en Personal - Aporte Seg. Social		169.32

EJECUCIÓN PRESUPUESTARIA

Código	Cuenta	Valor:
5101050	Remuneraciones Unificadas	733
5106010	Aporte Patronal	85.39
5106020	Fondo de Reserva	61.06

AUTORIZADO POR:	ELABORADO POR:	BENEFICIARIO:
JOSE HERRERA	PAULINA ALVAREZ	Firma
PRESIDENTE	SECRETARIA TESORERA	RUC: 0502968852

GAD PARROQUIAL RURAL 11 DE NOVIEMBRE

LATACUNGA – ECUADOR

RUC: 0560018400001

ORDEN DE PAGO

Nº 037

FECHA martes, 23 de febrero de 2016

DE: JOSE HERRERA
PRESIDENTE

PARA: PAULINA ALVAREZ
SECRETARIA TESORERA

PAGUESE A LA ORDEN DE: ALEXANDRA PAULINA ALVAREZ MOLINA RUC: 0502968852

LA CANTIDAD DE: $ 61.06

VALOR EN LETRAS SESENTA Y UN DOLARES SEIS CENTAVOS

POR CONCEPTO: CRUCE CON ANTICIPO FONDOS DE RESERVA DEL MES DE FEBRERO ALEXANDRA PAULINA ALVAREZ MOLINA

Atentamente

JOSE HERRERA
PRESIDENTE

GAD PARROQUIAL RURAL 11 DE NOVIEMBRE

LATACUNGA – ECUADOR
RUC: 0560018400001

AUTORIZACION DE PAGO
Nº. 037

Yo, José Guillermo Herrera Hinojosa en calidad de Presidente del GAD Parroquial 11 de Noviembre, Autorizo y dispongo a la Ing. Alexandra Paulina Alvarez Molina, Secretaria-Tesorera del GAD Parroquial 11 de Noviembre.

Realice la Respectiva Cancelación a:

PAULINA ALVAREZ

Por Concepto de:

PAGO DE FONDO DE RESERVA DEL MES DE FEBRERO 2016

La Cantidad de:

$ 61.06 (sesenta y un dólares xxxxxxx 06/100)

Los cuales serán depositados en **CACPECO**
En la cuenta **AHORROS** Nº 060101039079

Por el **SISTEMA DE PAGOS INTEGRADOS,** dinero que será debitado de la cuenta Nº. 55220015 del Banco Central del Ecuador.

Fecha: Parroquia 11 de Noviembre a, 22 de febrero del 2016

Afectación Presupuestaria: **5106020** Devengado: **61.06**

Para constancia de la presente Autorización firma el Sr. Presidente del GAD Parroquial.

Sr. José. G. Herrera. H
PRESIDENTE DEL GAD
PARROQUIAL RURAL 11 DE NOVIEMBRE

GAD PR 11 DE NOVIEMBRE

Dir.PARROQUIA 11 DE NOVIEMBRE

Telèfono 032682520

LATACUNGA - ECUADOR

COMPROBANTE DE EGRESO Nro. 36

UNIDAD EJECUTORA: 6998016499

Fecha: 17 de febrero del 2016

Banco: Banco Central del Ecuador Moneda de Curso Legal GAD

Nro Cuenta: 111111

Beneficiario: VICTOR EDMUNDO TRAVEZ MENA

Valor: $ 1,100.00

Valor En Letras MIL CIEN DOLARES

Concepto: ANTICIPO DE SUELDO A VICTOR EDMUNDO TRAVEZ MENA

Cuenta Nro:

	CONTABILIDAD		
Código	Cuenta	Debe	Haber
112.01.01	Anticipos de Remuneraciones Tipo A	1,100.00	
111.03.01	Banco Central del Ecuador Moneda de Curso Legal GAD		1,100.00

EJECUCION PRESUPUESTARIA		
Código	Cuenta	Valor:
0	0	0

AUTORIZADO POR:	ELABORADO POR:	BENEFICIARIO:
JOSE HERRERA PRESIDENTE	PAULINA ALVAREZ SECRETARIA TESORERA	Firma RUC: 0502372865

GAD PARROQUIAL RURAL 11 DE NOVIEMBRE

LATACUNGA – ECUADOR

RUC: 0560018400001

ORDEN DE PAGO

Nº 036

FECHA miércoles, 17 de febrero de 2016

DE: JOSE HERRERA
PRESIDENTE

PARA: PAULINA ALVAREZ
SECRETARIA TESORERA

PAGUESE A LA ORDEN DE: VICTOR EDMUNDO TRAVEZ MENA RUC: 0502372865

LA CANTIDAD DE: $ 1,100.00

VALOR EN LETRAS MIL CIEN DOLARES

POR CONCEPTO: ANTICIPO DE SUELDO A VICTOR EDMUNDO TRAVEZ MENA

Atentamente

JOSE HERRERA
PRESIDENTE

GAD PARROQUIAL RURAL 11 DE NOVIEMBRE

LATACUNGA – ECUADOR

RUC: 0560018400001

AUTORIZACION DE PAGO
Nº. 036

Yo, José Guillermo Herrera Hinojosa en calidad de Presidente del GAD Parroquial 11 de Noviembre, Autorizo y dispongo a la Ing. Alexandra Paulina Alvarez Molina, Secretaria-Tesorera del GAD Parroquial 11 de Noviembre.

Realice la Respectiva Cancelación a:

EDMUNDO TRAVEZ

Por Concepto de:

ANTICIPODE SUELDO

La Cantidad de:

$ 1100 (Mil cien dólares xxxxxxx 00/100)

Los cuales serán depositados en **CACPECO**
En la cuenta **AHORROS** Nº 060101012756

Por el **SISTEMA DE PAGOS INTEGRADOS,** dinero que será debitado de la cuenta Nº. 55220015 del Banco Central del Ecuador.

Fecha: Parroquia 11 de Noviembre a, 16 de febrero del 2016

Para constancia de la presente Autorización firma el Sr. Presidente del GAD Parroquial.

Sr. José. G. Herrera. H
PRESIDENTE DEL GAD
PARROQUIAL RURAL 11 DE NOVIEMBRE

GOBIERNO AUTONOMO DESCENTRALIZADO PARROQUIAL RURAL 11 DE NOVIEMBRE
LATACUNGA – COTOPAXI
RUC. 0560018400001
Telefax. 032380640

Parroquia 11 de Noviembre a, 15 de febrero del 2016

Sr.
Guillermo Herrera
PRESIDENTE DEL GAD PARROQUIAL RURAL 11 DE NOVIEMBRE
En su Despacho.

De mis consideraciones:

Por medio del presente le expreso un cordial y respetuoso saludo a la vez desearle el mayor de los éxitos en sus delicadas funciones.

Por medio del presente me dirijo a usted para solicitarle un adelanto de sueldo de $ 1100.00 dólares ya que me encuentro en una situación económica un tanto difícil, lo cual solicito se me difiera para todo el año.

Por la favorable atención que se digne dar al presente, desde ya reitero mi más sincero agradecimiento.

Atentamente

Sr. Edmundo Tràvez
VOCAL DEL GADPR
11 DE NOVIEMBRE

Autorizado
El Anticipo

GAD PR 11 DE NOVIEMBRE

Dir.PARROQUIA 11 DE NOVIEMBRE

Telèfono 032682520
LATACUNGA - ECUADOR

COMPROBANTE DE EGRESO Nro. 35

UNIDAD EJECUTORA: 6998016499

Fecha: 17 de febrero del 2016
Banco: Banco Central del Ecuador Moneda de Curso Legal GAD
Nro Cuenta: 111111

Beneficiario: KLEBER IZURIETA
Valor: $ 100.00
Valor En Letras CIEN DOLARES
Concepto: PAGO AÑOS ANTERIORES KLEBER IZURIETA

Cuenta Nro:

CONTABILIDAD			
Código	**Cuenta**	**Debe**	**Haber**
213.98.01	Cuentas por Pagar de Años Anteriores Proveedores	100.00	
111.03.01	Banco Central del Ecuador Moneda de Curso Legal GAD		100.00
224.98.01	Cuentas por Pagar del Ejercicio Anterior	100.00	
213.98.01	Cuentas por Pagar de Años Anteriores Proveedores		100.00

EJECUCIÓN PRESUPUESTARIA		
Código	**Cuenta**	**Valor:**
9701010	De Cuentas por Pagar	100

AUTORIZADO POR:	ELABORADO POR:	BENEFICIARIO:
JOSE HERRERA PRESIDENTE	PAULINA ALVAREZ SECRETARIA TESORERA	Firma RUC: 1705928313001

GAD PARROQUIAL RURAL 11 DE NOVIEMBRE

LATACUNGA – ECUADOR

RUC: 0560018400001

ORDEN DE PAGO

Nº 035

FECHA miércoles, 17 de febrero de 2016

DE: JOSE HERRERA
PRESIDENTE

PARA: PAULINA ALVAREZ
SECRETARIA TESORERA

PAGUESE A LA ORDEN DE: KLEBER IZURIETA RUC: 1705928313001

LA CANTIDAD DE: $ 100.00

VALOR EN LETRAS CIEN DOLARES

POR CONCEPTO: PAGO AÑOS ANTERIORES KLEBER IZURIETA

Atentamente

JOSE HERRERA
PRESIDENTE

GAD PARROQUIAL RURAL 11 DE NOVIEMBRE

LATACUNGA – ECUADOR

RUC: 0560018400001

AUTORIZACION DE PAGO
Nº. 035

Yo, José Guillermo Herrera Hinojosa en calidad de Presidente del GAD Parroquial 11 de Noviembre, Autorizo y dispongo a la Ing. Alexandra Paulina Alvarez Molina, Secretaria-Tesorera del GAD Parroquial 11 de Noviembre.

Realice la Respectiva Cancelación a:

Kleber Izurieta

Por Concepto de:

Saldo de Adquisición de una grabadora para las sesiones

La Cantidad de:

$ 100 (cien dólares xxxxxxx 00/100)

Los cuales serán depositados en el **BCO. BOLIVARIANO**

En la cuenta **AHORROS** Nº 5001252643

Por el **SISTEMA DE PAGOS INTEGRADOS,** dinero que será debitado de la cuenta Nº. 55220015 del Banco Central del Ecuador.

Fecha:	Parroquia 11 de Noviembre a, 16 de febrero del 2016

Para constancia de la presente Autorización firma el Sr. Presidente del GAD Parroquial.

Sr. José. G. Herrera. H
PRESIDENTE DEL GAD
PARROQUIAL RURAL 11 DE NOVIEMBRE

GAD PR 11 DE NOVIEMBRE

Dir.PARROQUIA 11 DE NOVIEMBRE

Telèfono 032682520

LATACUNGA - ECUADOR

COMPROBANTE DE EGRESO Nro. 34

UNIDAD EJECUTORA: 6998016499

Fecha: 17 de febrero del 2016
Banco: Banco Central del Ecuador Moneda de Curso Legal GAD
Nro Cuenta: 111111

Beneficiario: ALEXANDRA PAULINA ALVAREZ MOLINA
Valor: $ 1,000.00
Valor En Letras MIL DOLARES
Concepto: ANTICIPO DE SUELDO A ALEXANDRA PAULINA ALVAREZ MOLINA

Cuenta Nro:

	CONTABILIDAD		
Código	**Cuenta**	**Debe**	**Haber**
112.01.01	Anticipos de Remuneraciones Tipo A	1,000.00	
111.03.01	Banco Central del Ecuador Moneda de Curso Legal GAD		1,000.00

EJECUCIÓN PRESUPUESTARIA		
Código	**Cuenta**	**Valor:**
0	0	0

AUTORIZADO POR:	ELABORADO POR:	BENEFICIARIO:
JOSE HERRERA PRESIDENTE	PAULINA ALVAREZ SECRETARIA TESORERA	Firma RUC: 0502968852

GAD PARROQUIAL RURAL 11 DE NOVIEMBRE

LATACUNGA – ECUADOR

RUC: 0560018400001

ORDEN DE PAGO

Nº 034

FECHA	miércoles, 17 de febrero de 2016
DE:	JOSE HERRERA **PRESIDENTE**
PARA:	PAULINA ALVAREZ **SECRETARIA TESORERA**

PAGUESE A LA ORDEN DE:	ALEXANDRA PAULINA ALVAREZ MOLINA RUC: 0502968852
LA CANTIDAD DE:	$ 1,000.00
VALOR EN LETRAS	MIL DOLARES
POR CONCEPTO:	ANTICIPO DE SUELDO A ALEXANDRA PAULINA ALVAREZ MOLINA

Atentamente

JOSE HERRERA

PRESIDENTE

GAD PARROQUIAL RURAL 11 DE NOVIEMBRE

LATACUNGA – ECUADOR
RUC: 0560018400001

AUTORIZACION DE PAGO
Nº. 034

Yo, José Guillermo Herrera Hinojosa en calidad de Presidente del GAD Parroquial 11 de Noviembre, Autorizo y dispongo a la Ing. Alexandra Paulina Alvarez Molina, Secretaria-Tesorera del GAD Parroquial 11 de Noviembre.

Realice la Respectiva Cancelación a:

PAULINA ALVAREZ

Por Concepto de:

ANTICIPO DE SUELDO

La Cantidad de:

$ 1000 (Mil dólares xxxxxxx 00/100)

Los cuales serán depositados en **CACPECO**
En la cuenta **AHORROS** Nº 060101039079

Por el **SISTEMA DE PAGOS INTEGRADOS,** dinero que será debitado de la cuenta Nº. 55220015 del Banco Central del Ecuador.

Fecha:	Parroquia 11 de Noviembre a, 04 de febrero del 2016

Para constancia de la presente Autorización firma el Sr. Presidente del GAD Parroquial.

Sr. José G. Herrera. H
PRESIDENTE DEL GAD
PARROQUIAL RURAL 11 DE NOVIEMBRE

GOBIERNO AUTONOMO DESCENTRALIZADO PARROQUIAL RURAL 11 DE NOVIEMBRE
LATACUNGA – COTOPAXI
RUC. 0560018400001
Telefax. 032380640

Parroquia 11 de Noviembre a, 02 de febrero del 2016

Sr.
Guillermo Herrera
PRESIDENTE DEL GAD PARROQUIAL RURAL 11 DE NOVIEMBRE
En su Despacho.

De mis consideraciones:

Por medio del presente le expreso un cordial y respetuoso saludo a la vez desearle el mayor de los éxitos en sus delicadas funciones.

Por medio del presente me dirijo a usted para solicitarle un adelanto de sueldo de $ 1000.00 dólares ya que me encuentro en una situación económica un tanto difícil, lo cual solicito se me difiera para todo el año.

Por la favorable atención que se digne dar al presente, desde ya reitero mi más sincero agradecimiento.

Atentamente

Ing. Alexandra P. Alvarez. M
SECRETARIA DEL GADPR
11 DE NOVIEMBRE

Autorizado
El Anticipo

GAD PR 11 DE NOVIEMBRE

Dir.PARROQUIA 11 DE NOVIEMBRE

Telèfono 032682520

LATACUNGA - ECUADOR

COMPROBANTE DE EGRESO Nro. 34

UNIDAD EJECUTORA: 6998016499

Fecha: 4 de febrero del 2016

Banco: Banco Central del Ecuador Moneda de Curso Legal GAD

Nro Cuenta: 111111

Beneficiario: PERINGERMABE CIA LTDA

Valor: $ 1,161.00

Valor En Letras MIL CIENTO SESENTA Y UN DOLARES

Concepto: PAGO DEL ESTUDIO Y DISEÑO DE PROYECTOS DE PERINGERMABE CIA LTDA SEGUN NRO. FACTURA 39 NRO. RET. 1334

Cuenta Nro:

CONTABILIDAD			
Código	**Cuenta**	**Debe**	**Haber**
213.73.01	C x P Bienes y Serv. Inversión - Proveedores	1,161.00	
111.03.01	Banco Central del Ecuador Moneda de Curso Legal GAD		1,161.00
151.36.05.01	Estudio y Diseño de Proyectos	1,290.00	
151.36.05.02	Estudio y Diseño de Proyectos	154.80	
213.73.01	C x P Bienes y Serv. Inversión - Proveedores		1,161.00
213.73.09	Cuentas por Pagar Impuesto al Valor Agregado Persona		154.80
213.73.02	C x P Bienes y Serv. Inversión - Fisco IR		129.00

EJECUCIÓN PRESUPUESTARIA		
Código	**Cuenta**	**Valor:**
7306050	Estudio y Diseño de Proyectos	1290

AUTORIZADO POR:	ELABORADO POR:	BENEFICIARIO:
JOSE HERRERA PRESIDENTE	PAULINA ALVAREZ SECRETARIA TESORERA	Firma RUC: 0992907193001

GAD PARROQUIAL RURAL 11 DE NOVIEMBRE

LATACUNGA – ECUADOR

RUC: 0560018400001

ORDEN DE PAGO

Nº 034

FECHA	jueves, 04 de febrero de 2016
DE:	JOSE HERRERA **PRESIDENTE**
PARA:	PAULINA ALVAREZ **SECRETARIA TESORERA**

PAGUESE A LA ORDEN DE:	PERINGERMABE CIA LTDA RUC: 0992907193001
LA CANTIDAD DE:	$ 1,161.00
VALOR EN LETRAS	MIL CIENTO SESENTA Y UN DOLARES
POR CONCEPTO:	PAGO DEL ESTUDIO Y DISEÑO DE PROYECTOS DE PERINGERMABE CIA LTDA SEGUN NRO. FACTURA 39 NRO. RET. 1334

Atentamente

JOSE HERRERA

PRESIDENTE

GAD PARROQUIAL RURAL 11 DE NOVIEMBRE

LATACUNGA – ECUADOR
RUC: 0560018400001

AUTORIZACION DE PAGO
Nº. 034

Yo, José Guillermo Herrera Hinojosa en calidad de Presidente del GAD Parroquial 11 de Noviembre, Autorizo y dispongo a la Ing. Alexandra Paulina Alvarez Molina, Secretaria-Tesorera del GAD Parroquial 11 de Noviembre.

Realice la Respectiva Cancelación a:

PERINGERMABE CIA LTDA

Por Concepto de:

PAGO DE REALIZACION DE UN ESTUDIO GEOFISICO CON MIRAS A IVESTIGAR EL RECURSO HIDRICO SUBTERRANEO EN EL SECTOR DE LAS `PARCELAS FACT Nº 39

La Cantidad de:

$ 1290 (mil cientos sesenta y un dólares xxxxxxx 00/100)

Los cuales serán depositados en la **BCO. PACIFICO**

En la cuenta **CORRIENTE** Nº 7655142

Por el **SISTEMA DE PAGOS INTEGRADOS,** dinero que será debitado de la cuenta Nº. 55220221 del Banco Central del Ecuador.

Fecha:	Parroquia 11 de Noviembre a, 04 de febrero del 2016

Afectación Presupuestaria: **7306050** Devengado: **1290**

Para constancia de la presente Autorización firma el Sr. Presidente del GAD Parroquial.

Sr. José G. Herrera. H
PRESIDENTE DEL GAD
PARROQUIAL RURAL 11 DE NOVIEMBRE

Estudio - Geofisicos -
Hidrogeológicos
Perforación -
Limpieza de Pozos
Asesoramiento -
Consultoria Técnica

PERINGERMABE CIA. LTDA.

R.U.C.: 0992907193001

De Los Nueces N12-166 y Av. Magnolias

Telf.: 511 1548 Fax.: 224 8301 Quito - Ecuador

S.R.I. Aut.: 1116709197

Factura 001-001

N 0000039

Señores: GOBIERNO AUTÓNOMO DESCENTRALIZADO R.U.C.: 0560018400001

Dirección: PARROQUIA ONCE DE NOVIEMBRE Telf.: 3800640

	DIA	MES	AÑO
FECHA	19	01	2016

DESCRIPCION	VALOR
REALIZACION DE UN ESTUDIO GEOFISICO - CON MIRAS A INVESTIGAR EL RECURSO HIDRICO SOBTERRANEO EN EL SECTOR DE LOS PARCELAS DE LA PARROQUIA ONCE DE NOVIEMBRE - PROVINCIA DE COTOPAXI.	1290,44

Impresora de Comercio - Wilson Eduardo Villarreal Burgos Telf.: 2547 916 / 2509 798 R.U.C. 1701943514001 Aut. 1333
Fecha aut.: 08/Abril/2015 Del 1 al 50 CADUCA: 08/Abril/2016

TOTAL GRAVADO CON I.V.A. TARIFA 0%	
TOTAL GRAVADO CON I.V.A. TARIFA 12 %	154,80
IMPORTE DEL I.V.A.	
TOTAL DE ESTA FACTURA	1444,80

FIRMA CLIENTE

PERINGERMABE CIA. LTDA. RUC 0992907193001 PERINGERMABE CIA. LTDA. QUITO - ECUADOR

Original: Cliente - Copia: Emisor

GOBIERNO AUTÓNOMO DESCENTRALIZADO PARROQUIAL RURAL 11 DE NOVIEMBRE

RUC: 0560018400001

Dirección: Centro Principal S/N • Telf: Telf: (03) 2682 520
Latacunga - Ecuador

COMPROBANTE DE RETENCIÓN

001-001-0001334

AUT. SRI. 1117619688

FECHA DE EMISION: 19-01-2016

SR. (ES): PERINGER HABE C/A. LTDA.

Nº DE COMPROBANTE DE VENTA: 001-001-39

RUC: 0992907193001

TIPO DE COMPROBANTE DE VENTA: Factura

DIRECCION: Quito.

EJERCICIO FISCAL	BASE IMPONIBLE PARA LA RETENCION	IMPUESTO	% DE RETENCION	VALOR RETENIDO
2016	1290,00	Ret- Fte	10%	129,00
	154,80	IVA	100%	154,80
				/
			TOTAL RETENIDO	283,80

Hernán Marcial Mullo Aimacaña "Unigraf Imprenta & Offset"
Autorización 1398 RUC: 0500894050001 del 001301 al 001400

Fecha de Autorización: 22/Septiembre/2015
Fecha de Caducidad: 22/Septiembre/2016

ORIGINAL: SUJETO PASIVO RETENIDO
COPIA: AGENTE DE RETENCION

FIRMA DEL AGENTE DE RETENCION

FIRMA DEL SUJETO PASIVO RETENIDO

GOBIERNO AUTÓNOMO DESCENTRALIZADO PARROQUIAL RURAL 11 DE NOVIEMBRE

RUC: 0560018400001

Dirección: Centro Principal S/N • Telf: Telf: (03) 2682 520
Latacunga - Ecuador

COMPROBANTE DE RETENCIÓN

001-001-0001334

AUT. SRI. 1117619688

SR. (ES): PERINGER MABE CIA. LTDA. FECHA DE EMISION: 19-01-2016

RUC: 0992907193001 Nº DE COMPROBANTE DE VENTA: 001-001-39

DIRECCION: Quito. TIPO DE COMPROBANTE DE VENTA: Factura

EJERCICIO FISCAL	BASE IMPONIBLE PARA LA RETENCION	IMPUESTO	% DE RETENCION	VALOR RETENIDO
2016	1290,00	Ret - Fte	10%	129,00
	154,80	IVA	100%	154,80
				/

Hernán Marcial Mullo Almacaña "Unigraf Imprenta & Offset"
Autorización 1398 RUC: 0500894050001 del 001301 al 001400

Fecha de Autorización: 22/Septiembre/2015
Fecha de Caducidad: 22/Septiembre/2016

TOTAL RETENIDO 283,80

ORIGINAL: SUJETO PASIVO RETENIDO
COPIA: AGENTE DE RETENCION

FIRMA DEL AGENTE DE RETENCION

FIRMA DEL SUJETO PASIVO RETENIDO

1290,00	10%	129,00
154,80	100%	154,80
1444,80		283,80

1161,00

REGISTRO UNICO DE CONTRIBUYENTES
SOCIEDADES

...le hace bien al país!

NUMERO RUC: 0560018400001

RAZON SOCIAL: GOBIERNO AUTÓNOMO DESCENTRALIZADO PARROQUIAL RURAL 11 DE NOVIEMBRE

NOMBRE COMERCIAL:

CLASE CONTRIBUYENTE: OTROS

REPRESENTANTE LEGAL: HERRERA HINOJOSA JOSE GUILLERMO

CONTADOR: ALVAREZ MOLINA ALEXANDRA PAULINA

FEC. INICIO ACTIVIDADES:	27/10/2000	**FEC. CONSTITUCION:**	27/10/2000
FEC. INSCRIPCION:	15/08/2001	**FECHA DE ACTUALIZACIÓN:**	05/03/2012

ACTIVIDAD ECONOMICA PRINCIPAL:

ACTIVIDADES DE DESARROLLO PARA EL BIENESTAR DE LA COMUNIDAD

DOMICILIO TRIBUTARIO:

Provincia: COTOPAXI Cantón: LATACUNGA Parroquia: 11 DE NOVIEMBRE (ILINCHISI) Barrio: CENTRO Calle: PRINCIPAL Número: S/N Referencia ubicación: JUNTO AL SUBCENTRO DE SALUD Telefono Trabajo: 032682520 Email: ojuntaparroquial@yahoo.es

DOMICILIO ESPECIAL:

OBLIGACIONES TRIBUTARIAS:

* ANEXO RELACION DEPENDENCIA
* ANEXO TRANSACCIONAL SIMPLIFICADO
* DECLARACIÓN DE RETENCIONES EN LA FUENTE
* DECLARACIÓN MENSUAL DE IVA

 # DE ESTABLECIMIENTOS REGISTRADOS: del 001 al 001 **ABIERTOS:** 1

JURISDICCION: \ REGIONAL CENTRO I\ COTOPAXI **CERRADOS:** 0

SRI COTOPAXI

FIRMA DEL CONTRIBUYENTE

SERVICIO DE RENTAS INTERNAS

Usuario: CEMP091111 **Lugar de emisión:** LATACUNGA/CALLE SANCHEZ **Fecha y hora:** 05/03/2012 13:21:50

SRi.gob.ec

BANCO DEL PACÍFICO

Quito, 7 de Agosto del 2015

Señor(ita)(a)(es)
SUPERINTENDENCIA DE COMPANIAS
Presente.-

De nuestras consideraciones:

Tenemos a bien certificar que el Sr(ita)(a)(es). **Peringermabe Cia. Ltda,** portador del **RUC No. 0992907193001,** registra(n) en el Banco del Pacífico, la siguiente información financiera:

Tipo y N° de cuenta:	Cta. Corriente N° 7655142
Fecha de apertura:	2015-08-04
Estatus de la cuenta:	Activa

Cualquier copia, alteración o enmendadura, este certificado "pierde su validez".

La información aquí contenida es estrictamente confidencial y es proporcionada en base a la solicitud del cliente; más no implica responsabilidad alguna del Banco del Pacífico por el uso indebido del presente certificado.

Sin otro particular, quedamos de ustedes.

Atentamente,

BANCO DEL PACIFICO S.A.

Rebeca Zenck Huerta
Gerente de Staff de Servicios Bancarios
Código de Firma Asignado: 915984

Para confirmar la autenticidad de este certificado puede comunicarse a los números Audiomático de su localidad y marcar la opción 9: Guayaquil (04) 2329-999, Quito (02) 2982-222, Cuenca (07) 2845-688.

PERINGERMABE CIA. LTDA.

Estudios: Geofísicos – Hidrogeológicos, Perforación y Limpieza de Pozos
Asesoramiento y Consultoría Técnica

Quito, 06 de enero del 2016

Señor
José G. Herrera
PRESIDENTE DE LA JUNTA PARROQUIAL
DE LA ONCE DE NOVIENBRE
Presente

De mi consideración

De acuerdo a lo solicitado y de acuerdo a la visita de campo realizado con su presencia, le adjunto la propuesta técnica - económica para la ejecución de un estudio geofisico, en los cuales abarcara la ejecución de varios sectores siendo estos;

- Limite Barrio Santa Rosa- Once de noviembre
- Sector de la plaza Arenas - Cristo Rey
- Área de las parcelas

El propósito será investigar las probabilidades de circulación del recurso hídrico subterráneo, en estos sitios y definir los mejores para la construcción de un pozo profundo.

OFERTA TÉCNICA.

GEOFISICA

Resistividad Eléctrica.- Se efectuaran los sondeos eléctricos verticales (SEV), aplicando el método de Slumberger, con espaciamientos de 600m de AB, en caso que exista la disponibilidad y serán distribuidos equitativamente y fin de tener perfiles geoeléctricos alineados.

EQUIPO PARA EL TRABAJO

Resistivímetro ABEM TERRAMETER SAS-300 B
Carretes de 600m c/u
Regatones de Cobre y acero inoxidable
Radios de comunicación
GPS, cámara de fotos
Vehículo 4x4

Calle De Las Nueces E12-166 y Las Magnolias Telf: 5111-548 / 2248-301
Cel: 099 8378569 / 099 2348016
Email: efbeltran54@hotmail.com / ernestobeltran17@gmail.com

PERINGERMABE CIA. LTDA.

Estudios: Geofísicos – Hidrogeológicos, Perforación y Limpieza de Pozos
Asesoramiento y Consultoría Técnica

OFERTA ECONÓMICA PARA LOS ESTUDIOS GEOFISICOS

ESTUDIOS DE PROSPECCION GEOFISICA					
ITEM	**ACTIVIDADES**	**UNID**	**CANT**	**P.UNIT**	**P. TOTAL**
1	Movilización	Dias	1	100,00	100,00
2	Sondajes eléctricos verticales	UNID	4	200,00	800,00
3	Personal de apoyo	UNID	3	30,00	90,00
4	Informe técnico	Global	1	300,00	300,00
				SUMAN $.	**1290,00**

EL COSTO SERA DE MIL DOSCIENTOS NOVENTA DOLARES
NO SE INCLUYE EL IVA

FORMA DE PAGO: **Contra entrega**

TIEMPO DE EJECUCION:

Un día de campo
Cinco días para entrega del informe técnico

Atentamente.,

Esperando que la propuesta sea de su agrado

PERINGERMABE CIA. LTDA.
RUC: 0992907193001
QUITO - ECUADOR

Ernesto Beltrán C.
INGENIERO GEOLOGO

Calle De Las Nueces E12-166 y Las Magnolias Telf: 5111-548 / 2248-301
Cel: 099 8378569 / 099 2348016
Email: efbeltran54@hotmail.com / ernestobeltran17@gmail.com

RESOLUCIÓN ADMINISTRATIVA Nº-IC-GADPR11N-01-2016

ÍNFIMA CUANTÍA

EL PRESIDENTE DEL GOBIERNO AUTONOMO DESCENTRALIZADO PARROQUIAL RURAL11 DE NOVIEMBRE

CONSIDERANDO:

Que.- En base ál oficio de pedido del directorio de agua potable de la parroquia el señor presidente del GAD Parroquial dispone la contratación de estudios para la perforación de un pozo para el sistema de agua potable de la Parroquia.

Que.- En virtud de constar el Plan Anual de Compras para el año 2016 y certificación Nro. 01-2015 de fecha 12 de enero del año 2016, suscrito por la Ing. Paulina Alvarez SECRETARIA-TESORERA, conforme a Partida Presupuestaria presupuestaria Nº 7306050, de Estudio y Diseño de Proyectos por un valor de USD $ 1290,00 de los Estados Unidos de Norte América).

QUE. El artículo Nº 60 del Reglamento de la Ley Orgánica del Sistema Nacional de Contratación Pública determina el procedimiento para la adquisición de bienes cuya cuantía sea igual o menor a multiplicar el coeficiente 0,0000002 del presupuesto inicial del Estado.

QUE.- En ejercicio de las atribuciones concedidas en el Artículo Nº 4 del Reglamento General de la Ley Orgánica del Sistema Nacional de Contratación Pública.

EN CALIDAD DE PRESIDENTE DEL GOBIERNO AUTONOMO DESCENTRALIZADO PARROQUIAL RURAL 11 DE NOVIEMBRE

RESUELVE:

Art. 1 Aprobar la ejecución del proceso de *ínfima cuantía* destinado para la contratación de estudios para la perforación de un pozo para el sistema de agua potable de la Parroquia., por un valor de USD $ 1290,00 de los Estados Unidos de Norte América).

Art. 2 Autorizar a la Coordinación de Servicios Institucionales, realice los trámites pertinentes para llevar a efecto el proceso, conforme a las disposiciones legales vigentes.

Art. 3 Disponer la publicación de la presente resolución en el portal de Compras Públicas.

Dado y firmado en el GAD Parroquial Rural 11 de Noviembre, a los 12 días del mes de enero del año dos mil dieciséis.

Revisado y Aprobado por:

Sr. José G. Herrera H.
PRESIDENTE DEL GAD PARROQUIAL 11 DE NOVIEMBRE

RESOLUCIÓN DE ADJUDICACIÓN
Nº- IC- GADPR11N-01-2016

ÍNFIMA CUANTÍA

EL PRESIDENTE DEL GOBIERNO AUTONOMO DESCENTRALIZADO PARROQUIAL RURAL11 DE NOVIEMBRE

CONSIDERANDO:

Que.- En base al oficio de pedido del directorio de agua potable de la parroquia el señor presidente del GAD Parroquial dispone la contratación de estudios para la perforación de un pozo para el sistema de agua potable de la Parroquia.

Que.- En virtud de constar el Plan Anual de Compras para el año 2016 y certificación Nro. 01-2015 de fecha 12 de enero del año 2016, suscrito por la Ing. Paulina Alvarez SECRETARIA-TESORERA, conforme a Partida Presupuestaria presupuestaria Nº 7306050, de Estudio y Diseño de Proyectos por un valor de USD $ 1290,00 de los Estados Unidos de Norte América).

QUE. El artículo Nº 60 del Reglamento de la Ley Orgánica del Sistema Nacional de Contratación Pública determina el procedimiento para la adquisición de bienes cuya cuantía sea igual o menor a multiplicar el coeficiente 0,0000002 del presupuesto inicial del Estado.

Que. Mediante Resolución Administrativa Nro. **IC- GADPR11N-01-2016**, se aprueba la ejecución del **proceso de ínfima cuantía**, para que la contratación de estudios para la perforación de un pozo para el sistema de agua potable de la Parroquia.

EN CALIDAD DE PRESIDENTE DEL GOBIERNO AUTONOMO DESCENTRALIZADO PARROQUIAL RURAL 11 DE NOVIEMBRE

RESUELVE:

Art. 1. Adjudicar mediante el proceso de ínfima cuantía a PERINGERMABE CIA LTDA. para la contratación de estudios para la perforación de un pozo para el sistema de agua potable de la Parroquia, por un valor de USD $ 1290,00 de los Estados Unidos de Norte América).

Art. 2 Autorizar a la Gestión Financiera, realizar el pago de las obligaciones que se generen en la presente resolución, con cargo al presupuesto del año 2012, de acuerdo a la ley.

Art. 3 Disponer la publicación de la presente resolución de adjudicación en el portal de Compras Públicas, conforme RESOLUCIÓN INCOP Nº 048-11, suscrita por el Director Ejecutivo del Instituto Nacional de Contratación Pública,

Dado y firmado en el GAD Parroquial Rural 11 de Noviembre, a los 12 días del mes de enero del año dos mil dieciséis.

Revisado y Aprobado por:

Sr. José G. Herrera H.
PRESIDENTE DEL GAD PARROQUIAL
11 DE NOVIEMBRE

GOBIERNO AUTONOMO DESCENTRALIZADO
PARROQUIAL RURAL 11 DE NOVIEMBRE
LATACUNGA – COTOPAXI
RUC. 0560018400001
Tele fax. 032682520

MEMORANDUM N°01-GADPR11N-2016-SECRETARIA

Fecha: 12 de enero del año 2016
DE: Ing. Paulina Alvarez, Secretaria/Tesorera del GAD Parroquial Rural 11 de Noviembre
PARA: Sr. Guillermo Herrera, Presidente del GAD Parroquial Rural 11 de Noviembre

Por medio del presente me permito certificar la disponibilidad de recursos en la partida presupuestaria Nº 7306050, de Estudio y Diseño de Proyectos por un valor de USD $ 1290,00, sin incluir IVA, para la contratación de estudios para la perforación de un pozo para el sistema de agua potable de la Parroquia.

Ing. Paulina Alvarez
SECRETARIA/TESORERA DEL GAD PARROQUIAL RURAL 11 DE NOVIEMBRE

GAD PR 11 DE NOVIEMBRE

Dir.PARROQUIA 11 DE NOVIEMBRE

Telèfono 032682520

LATACUNGA - ECUADOR

COMPROBANTE DE EGRESO Nro. 33

UNIDAD EJECUTORA: 6998016499

Fecha: 4 de febrero del 2016

Banco: Banco Central del Ecuador Moneda de Curso Legal GAD

Nro Cuenta: 111111

Beneficiario: CESAR ANIBAL VERGARA MARTINEZ

Valor: $ 500.00

Valor En Letras QUINIENTOS DOLARES

Concepto: ANTICIPO DE SUELDO A CESAR ANIBAL VERGARA MARTINEZ

Cuenta Nro:

CONTABILIDAD			
Código	**Cuenta**	**Debe**	**Haber**
112.01.01	Anticipos de Remuneraciones Tipo A	500.00	
111.03.01	Banco Central del Ecuador Moneda de Curso Legal GAD		500.00

EJECUCIÓN PRESUPUESTARIA		
Código	**Cuenta**	**Valor:**
0	0	0

AUTORIZADO POR:	ELABORADO POR:	BENEFICIARIO:
JOSE HERRERA PRESIDENTE	PAULINA ALVAREZ SECRETARIA TESORERA	Firma RUC: 0501798193

GAD PARROQUIAL RURAL 11 DE NOVIEMBRE

LATACUNGA – ECUADOR

RUC: 0560018400001

ORDEN DE PAGO

Nº 033

FECHA	jueves, 04 de febrero de 2016
DE:	JOSE HERRERA **PRESIDENTE**
PARA:	PAULINA ALVAREZ **SECRETARIA TESORERA**

PAGUESE A LA ORDEN DE:	CESAR ANIBAL VERGARA MARTINEZ RUC: 0501798193
LA CANTIDAD DE:	$ 500.00
VALOR EN LETRAS	QUINIENTOS DOLARES
POR CONCEPTO:	ANTICIPO DE SUELDO A CESAR ANIBAL VERGARA MARTINEZ

Atentamente

JOSE HERRERA

PRESIDENTE

GAD PARROQUIAL RURAL 11 DE NOVIEMBRE

LATACUNGA – ECUADOR

RUC: 0560018400001

AUTORIZACION DE PAGO
Nº. 033

Yo, José Guillermo Herrera Hinojosa en calidad de Presidente del GAD Parroquial 11 de Noviembre, Autorizo y dispongo a la Ing. Alexandra Paulina Alvarez Molina, Secretaria-Tesorera del GAD Parroquial 11 de Noviembre.

Realice la Respectiva Cancelación a:

ANIBAL VERGARA

Por Concepto de:

PAGO ANTICIPO DE SUELDO

La Cantidad de:

$ 500 (quinientos dólares xxxxxxx 00/100)

Los cuales serán depositados en **CACPECO**
En la cuenta **AHORROS** Nº 0601001158557

Por el **SISTEMA DE PAGOS INTEGRADOS,** dinero que será debitado de la cuenta Nº. 55220015 del Banco Central del Ecuador.

Fecha:	Parroquia 11 de Noviembre a, 04 de febrero del 2016

Para constancia de la presente Autorización firma el Sr. Presidente del GAD Parroquial.

Sr. José. G. Herrera. H
PRESIDENTE DEL GAD
PARROQUIAL RURAL 11 DE NOVIEMBRE



BANCO CENTRAL DEL ECUADOR Fecha: 5-2-2016

Hora: 11:11:22

Detalle de OPIS Tramitadas en el SPI-SP Usuario: ALVAREZ MOLINA ALEXANDRA PAULINA 55220015

Num. Ref. BCE.:10191874

Institución Publica: GAD PQ 11 DE NOVIEMBRE (LATACUNGA)								# Cta.: 55220015
Nom.Ins.Financiera	# Cta Ben.	Monto	# Referencia	# Ced.Ident.	Nom Ben.	T. Cta.	Fec Proc Banco	Estado
BANCO PICHINCHA C.A.	2202027667	6,696.94	5	1726990813	Montero Reyes Yilena	2	04-02-2016 17:15:00	ACREDITADA
BANCO DEL PACIFICO	7656142	1,161.00	4	0992907193001	PERINGERMABE CIA LTDA	1	04-02-2016 17:07:19	ACREDITADA
COOP. DE A. Y C. KULLKI WASI LTDA.	22000887	124.66	1	0502063140001	EDUARDO CUYO VEGA	2	04-02-2016 17:36:41	ACREDITADA
CACPECO LTDA	60201008642	1,000.00	2	0500859899	JOSE GUILLERMO HERRERA	2	04-02-2016 17:08:14	ACREDITADA
CACPECO LTDA	601001158557	500.00	3	0501798193	VERGARA ANIBAL	2	04-02-2016 17:08:14	ACREDITADA
Total:	9,682.60	Reg.:5						

GOBIERNO AUTONOMO DESCENTRALIZADO
PARROQUIAL RURAL ONCE DE NOVIEMBRE

Parroquia Once de Noviembre a 29 de Enero del 2016

Sr.

Guillermo Herrera.

PRESIDENTE DEL GADPRR ONCE DE NOVIEMBRE.

Presente.

De mi consideración:

Yo **César Aníbal Vergara Martínez** con N° C.I **0501798193** en calidad de vocal del GADPRR Once de Noviembre le hago llegar un atento saludo y deseándole éxitos en las arduas y delicadas funciones que desempeña en favor de nuestra parroquia.

Por medio de la presente le solicito de una manera muy especial lo siguiente: Me ayude con un préstamo de 500 dólares ya que en los próximos días seré sometido a una cirugía en uno de mis miembros inferiores.

Seguro de contar con este pedido desde ya anticipo mis más sinceros agradecimientos de alta consideración y estima.

Atentamente:

Aníbal Vergara

.....

Cesar Aníbal Vergara Martínez

C.I.:050179819-3

VOCAL DEL GAD PARROQUIAL

GAD PARROQUIAL RURAL
11 DE NOVIEMBRE
RECEPCIÓN DE DOCUMENTOS
Fecha: 29-01-2016 Hora: 09H07
N° de Documento:
Secretaría

GAD PR 11 DE NOVIEMBRE

Dir.PARROQUIA 11 DE NOVIEMBRE

Telèfono 032682520

LATACUNGA - ECUADOR

COMPROBANTE DE EGRESO Nro. 32

UNIDAD EJECUTORA: 6998016499

Fecha: 4 de febrero del 2016

Banco: Banco Central del Ecuador Moneda de Curso Legal GAD

Nro Cuenta: 111111

Beneficiario: JOSE GUILLERMO HERRERA

Valor: $ 1,000.00

Valor En Letras MIL DOLARES

Concepto: ANTICIPO DE SUELDO A JOSE GULLERMO HERRERA HINOJOSA

Cuenta Nro:

CONTABILIDAD			
Código	Cuenta	Debe	Haber
112.01.01	Anticipos de Remuneraciones Tipo A	1,000.00	
111.03.01	Banco Central del Ecuador Moneda de Curso Legal GAD		1,000.00

EJECUCIÓN PRESUPUESTARIA		
Código	Cuenta	Valor:
0	0	0

AUTORIZADO POR:	ELABORADO POR:	BENEFICIARIO:
JOSE HERRERA PRESIDENTE	PAULINA ALVAREZ SECRETARIA TESORERA	Firma RUC: 0500859699

GAD PARROQUIAL RURAL 11 DE NOVIEMBRE

LATACUNGA – ECUADOR

RUC: 0560018400001

ORDEN DE PAGO

Nº 032

FECHA	jueves, 04 de febrero de 2016
DE:	JOSE HERRERA **PRESIDENTE**
PARA:	PAULINA ALVAREZ **SECRETARIA TESORERA**

PAGUESE A LA ORDEN DE:	JOSE GUILLERMO HERRERA RUC: 0500859699
LA CANTIDAD DE:	$ 1,000.00
VALOR EN LETRAS	MIL DOLARES
POR CONCEPTO:	ANTICIPO DE SUELDO A JOSE GULLERMO HERRERA HINOJOSA

Atentamente

JOSE HERRERA

PRESIDENTE

GAD PARROQUIAL RURAL 11 DE NOVIEMBRE

LATACUNGA – ECUADOR

RUC: 0560018400001

AUTORIZACION DE PAGO
Nº. 032

Yo, José Guillermo Herrera Hinojosa en calidad de Presidente del GAD Parroquial 11 de Noviembre, Autorizo y dispongo a la Ing. Alexandra Paulina Alvarez Molina, Secretaria-Tesorera del GAD Parroquial 11 de Noviembre.

Realice la Respectiva Cancelación a:

JOSE GUILLERMO HERRERA H

Por Concepto de:

ANTICIPO DE SUELDO

La Cantidad de:

$1000 (mil dólares xxxxxxx 00/100)

Los cuales serán depositados en la **MUTUALISTA. PICHINCHA**

En la cuenta **AHORROS** Nº 40268334

Por el **SISTEMA DE PAGOS INTEGRADOS,** dinero que será debitado de la cuenta Nº. 55220015 del Banco Central del Ecuador.

Fecha:	Parroquia 11 de Noviembre a, 04 de febrero del 2016

Para constancia de la presente Autorización firma el Sr. Presidente del GAD Parroquial.

Sr. José. G. Herrera. H
PRESIDENTE DEL GAD
PARROQUIAL RURAL 11 DE NOVIEMBRE

GAD PR 11 DE NOVIEMBRE

Dir.PARROQUIA 11 DE NOVIEMBRE

Telèfono 032682520

LATACUNGA - ECUADOR

COMPROBANTE DE EGRESO Nro. 31

UNIDAD EJECUTORA: 6998016499

Fecha: 4 de febrero del 2016

Banco: Banco Central del Ecuador Moneda de Curso Legal GAD

Nro Cuenta: 111111

Beneficiario: MONTERO REYES YILENA

Valor: $ 6,896.94

Valor En Letras SEIS MIL OCHOCIENTOS NOVENTA Y SEIS DOLARES NOVENTA Y CUATRO C

Concepto: PAGO AÑOS ANTERIORES MONTERO REYES YILENA

Cuenta Nro:

CONTABILIDAD			
Código	Cuenta	Debe	Haber
213.98.01	Cuentas por Pagar de Años Anteriores Proveedores	6,896.94	
111.03.01	Banco Central del Ecuador Moneda de Curso Legal GAD		6,896.94
224.98.01	Cuentas por Pagar del Ejercicio Anterior	6,896.94	
213.98.01	Cuentas por Pagar de Años Anteriores Proveedores		6,896.94

EJECUCIÓN PRESUPUESTARIA		
Código	Cuenta	Valor:
9701010	De Cuentas por Pagar	6896.94

AUTORIZADO POR:	ELABORADO POR:	BENEFICIARIO:
JOSE HERRERA PRESIDENTE	PAULINA ALVAREZ SECRETARIA TESORERA	Firma RUC: 1726990813

GAD PARROQUIAL RURAL 11 DE NOVIEMBRE

LATACUNGA – ECUADOR

RUC: 0560018400001

ORDEN DE PAGO

Nº 031

Saldo por Pagar 11212,34

Cta Donación. 4.315,40

Cta. GAD. 6.896,94

PD y OT

FECHA	jueves, 04 de febrero de 2016
DE:	JOSE HERRERA **PRESIDENTE**
PARA:	PAULINA ALVAREZ **SECRETARIA TESORERA**

PAGUESE A LA ORDEN DE:	MONTERO REYES YILENA RUC: 1726990813
LA CANTIDAD DE:	$ 6,896.94
VALOR EN LETRAS	SEIS MIL OCHOCIENTOS NOVENTA Y SEIS DOLARES NOVENTA Y CUATRO CE
POR CONCEPTO:	PAGO AÑOS ANTERIORES MONTERO REYES YILENA

Atentamente

JOSE HERRERA

PRESIDENTE

GAD PARROQUIAL RURAL 11 DE NOVIEMBRE

LATACUNGA – ECUADOR

RUC: 0560018400001

AUTORIZACION DE PAGO
Nº. 031

Yo, José Guillermo Herrera Hinojosa en calidad de Presidente del GAD Parroquial 11 de Noviembre, Autorizo y dispongo a la Ing. Alexandra Paulina Alvarez Molina, Secretaria-Tesorera del GAD Parroquial 11 de Noviembre.

Realice la Respectiva Cancelación a:

Montero Reyes Yilena

Por Concepto de:

PAGO DE ACTUALIZACION DEL PLAN DE DESARROLLO DE LA PARROQUIA 11 DE NOVIEMBRE CONTRAPARTE DEL GAD

La Cantidad de:

$ 6896.94 (Seis mil ochocientos noventa y seis dólares xxxxxxx 94/100)

Los cuales serán depositados en la **BCO. PICHINCHA**

En la cuenta **AHORROS** Nº 2202027667

Por el **SISTEMA DE PAGOS INTEGRADOS,** dinero que será debitado de la cuenta Nº. 55220015 del Banco Central del Ecuador.

Fecha: Parroquia 11 de Noviembre a, 04 de febrero del 2016

Afectación Presupuestaria: **9701010** Devengado: **6896.94**

Para constancia de la presente Autorización firma el Sr. Presidente del GAD Parroquial.

Sr. José G. Herrera. H
PRESIDENTE DEL GAD
PARROQUIAL RURAL 11 DE NOVIEMBRE



BANCO CENTRAL DEL ECUADOR Fecha: 5-2-2016

Hora: 11:11:22

Detalle de OPIS Tramitadas en el SPI-SP

Usuario: ALVAREZ MOLINA ALEXANDRA PAULINA 55220015

Num. Ref. BCE.:10191874

Institución Publica: GAD PQ 11 DE NOVIEMBRE (LATACUNGA)								# Cta.: 55220015
Nom.Ins.Financiera	# Cta Ben.	Monto	# Referencia	# Ced.Ident.	Nom Ben.	T. Cta.	Fec Proc Banco	Estado
BANCO PICHINCHA C.A.	2202027667	6,896.94	5	1726990813	Montero Reyes Yilena	2	04-02-2016 17:15:00	ACREDITADA
BANCO DEL PACIFICO	7655142	1,161.00	4	0992907193001	PERINGERMABE CIA LTDA	1	04-02-2016 17:07:19	ACREDITADA
COOP. DE A. Y C. KULLKI WASI LTDA.	22000687	124.66	1	0502063140001	EDUARDO CUYO VEGA	2	04-02-2016 17:36:41	ACREDITADA
CACPECO LTDA	60201009942	1,000.00	2	0500859699	JOSE GUILLERMO HERRERA	2	04-02-2016 17:08:14	ACREDITADA
CACPECO LTDA	601001158557	500.00	3	0501798193	VERGARA ANIBAL	2	04-02-2016 17:08:14	ACREDITADA
Total:	9,682.60	Reg.:5						

GAD PR 11 DE NOVIEMBRE

Dir.PARROQUIA 11 DE NOVIEMBRE

Telèfono 032682520

LATACUNGA - ECUADOR

COMPROBANTE DE EGRESO Nro. 30

UNIDAD EJECUTORA: 6998016499

Fecha: 4 de febrero del 2016

Banco: Banco Central del Ecuador Moneda de Curso Legal GAD

Nro Cuenta: 111111

Beneficiario: CUYO VEGA EDUARDO

Valor: $ 124.66

Valor En Letras CIENTO VEINTE Y CUATRO DOLARES SESENTA Y SEIS CENTAVOS

Concepto: PAGO AÑOS ANTERIORES CUYO VEGA EDUARDO PAGO DE ENCOFRADOS

Cuenta Nro:

	CONTABILIDAD		
Código	**Cuenta**	**Debe**	**Haber**
213.98.01	Cuentas por Pagar de Años Anteriores Proveedores	124.66	
111.03.01	Banco Central del Ecuador Moneda de Curso Legal GAD		124.66
224.98.01	Cuentas por Pagar del Ejercicio Anterior	124.66	
213.98.01	Cuentas por Pagar de Años Anteriores Proveedores		124.66

EJECUCIÓN PRESUPUESTARIA		
Código	**Cuenta**	**Valor:**
9701010	De Cuentas por Pagar	124.66

AUTORIZADO POR:	ELABORADO POR:	BENEFICIARIO:
JOSE HERRERA PRESIDENTE	PAULINA ALVAREZ SECRETARIA TESORERA	Firma RUC: 0502083140001

GAD PARROQUIAL RURAL 11 DE NOVIEMBRE

LATACUNGA – ECUADOR

RUC: 0560018400001

ORDEN DE PAGO

Nº 030

FECHA	jueves, 04 de febrero de 2016
DE:	JOSE HERRERA **PRESIDENTE**
PARA:	PAULINA ALVAREZ **SECRETARIA TESORERA**

PAGUESE A LA ORDEN DE:	CUYO VEGA EDUARDO RUC: 0502083140001
LA CANTIDAD DE:	$ 124.66
VALOR EN LETRAS	CIENTO VEINTE Y CUATRO DOLARES SESENTA Y SEIS CENTAVOS
POR CONCEPTO:	PAGO AÑOS ANTERIORES CUYO VEGA EDUARDO PAGO DE ENCOFRADOS

Atentamente

JOSE HERRERA

PRESIDENTE

GAD PARROQUIAL RURAL 11 DE NOVIEMBRE

LATACUNGA – ECUADOR

RUC: 0560018400001

AUTORIZACION DE PAGO
Nº. 030

Yo, José Guillermo Herrera Hinojosa en calidad de Presidente del GAD Parroquial 11 de Noviembre, Autorizo y dispongo a la Ing. Alexandra Paulina Alvarez Molina, Secretaria-Tesorera del GAD Parroquial 11 de Noviembre.

Realice la Respectiva Cancelación a:

Eduardo Cuyo Vega

Por Concepto de:

PAGO DE ALQUILER DE ENCIFRADO PARA LA CONSTRUCCION DE LA PLANTA DE TRATAMIENTO DEL ALCANTARILLADO DEL BARRIO LA UNION EN FILISI FACT Nº 001-001-1

La Cantidad de:

$ 124.66 (Ciento veinte y cuatro dólares xxxxxxx 66/100)

Los cuales serán depositados en la **COOP. KULLKI WASI LTDA**

En la cuenta **AHORROS** Nº 22000887

Por el **SISTEMA DE PAGOS INTEGRADOS,** dinero que será debitado de la cuenta Nº. 55220015 del Banco Central del Ecuador.

Fecha: Parroquia 11 de Noviembre a, 04 de febrero del 2016

Afectación Presupuestaria: **9701010** Devengado: **124.66**

Para constancia de la presente Autorización firma el Sr. Presidente del GAD Parroquial.

Sr. José G. Herrera. H
PRESIDENTE DEL GAD
PARROQUIAL RURAL 11 DE NOVIEMBRE



BANCO CENTRAL DEL ECUADOR

Fecha: 1-2-2016

Hora: 11:15:32

Detalle de OPIS Tramitadas en el SPI-SP

Usuario: ALVAREZ MOLINA ALEXANDRA PAULINA 55220015

Num. Ced o Ruc:0502083140001

Institución Publica: GAD PQ 11 DE NOVIEMBRE (LATACUNGA)								# Cta.: 55220015
Fecha de Transferencia : 2016-01-26 00:00:00.0								
Nom.Ins.Financiera	# Cta Ben	Monto	# Ced.Ident.	Nom Ben	T. Cta	Fec Proc Banco	Estado	Observacion
COOP. DE A. Y C. KULLKI WASI LTDA.	20887	124.66	0502083140001	EDUARDO CUYO VEGA	2	26-01-2016 18:05:43	RECHAZADA CUENTA NO EXISTE	PAGO ENCOFRADO TANQUES DE OXIDACION LA UNION
Total:		124.66	Reg.:1					

ALQUILER DE MAQUINARIA Y EQUIPO PARA LA CONSTRUCCION

RUC: 0502083140001

Dirección: Barrio Nuevo Cashapamba calle Velasco Ibarra s/n y Guápulo

Telf.: 0990353143

Pujilí - Ecuador

CUYO VEGA EDUARDO

FACTURA

001 - 001

Nº 000000001

Número de Aut.: 1117980491

FECHA: DIA 07 MES 12 AÑO 2015

CLIENTE: GAD Parroquial Rural 11 de Noviembre

DIRECCIÓN: Parroquia 11 de Noviembre

RUC: 0560018400001 Telf.: 2380640

CANT.	DESCRIPCION	V. UNIT	V. TOTAL
	Concretera		
	Elevador		
	Vibrador		
	Alisadora		
	Compactadora		
	Columnas metálicas		
	Andamios		
1	Encofrado	116,07	116,07
	Loza fundidas		
	Peones		

Documento Categorizado: NO

ORIGINAL: ADQUIRENTE - COPIA EMISOR

CIA. EN NOMBRE COLECTIVO IMPRENTA Y PAPELERÍA JORGE CARRILLO RUC. 0590059765001 AUT. 1534 LATACUNGA 01 LIB. DEL 000001 AL 000100

Fecha de Autorización: 02/Diciembre/2015

Fecha de Caducidad: 02/Diciembre/2016

Subtotal	116,07
Descuento	
Iva 0%	
Iva 12%	13,93
TOTAL	130,00

FIRMA AUTORIZADA

FIRMA CLIENTE

AHORROS

Nº.	FECHA	DEPÓSITOS	RETIROS	SALDO	TRANS.
	2015-01-31		0.00	2037.00	NC
1	2015-01-31	0,00	3,50	2033,50	NDC
2	2015-02-01	0,00	3,50	2030,00	NDP
3	2015-02-10	0.00	2026.00	4.00	NDD
4	2015-02-10	2030.00	0.00	2030.00	NCD
5	2015-02-10	0.00	300.00	1730.00	ND
6	2015-02-10	15000.00	0.00	16730.00	NCP
7	2015-02-10	0.00	681.00	16049.00	NDC
8	2015-02-10	0.00	13323.00	2726.00	NDP
9	2015-02-10	0.00	1562,00	1164,00	NDP
10	2015-02-11	0.00	400,00	764.00	RET
11	2015-02-11	0.00	0.00	787.86	NC
12	2015-02-28	9.86	1.93	785.93	NDC
13	2015-03-02	0.00	10.00	755.93	RET
14	2015-03-05	0.00			
15					
16					
17					
18					
19					
20					
21					
22					
23					
24					
25					
26					
27					
28					
29					
30					
31					

Certificados

Nº.	FECHA	DEPÓSITOS	RETIROS	SALDO	TRANS.
36					
37					
38					
39					
40					

Ahorro a la Vista

KULLKI WASI
COOPERATIVA DE AHORRO Y CRÉDITO

Socio N° 20887

Nombre:

CUYO VEGA EDUARDO

Verifique que las transacciónes esten correctas

Nº	FECHA	DEPÓSITOS	RETIROS	SALDO	TRAN
12	2014-07-28	0,00	140,00	2110,00	NDP
13	2014-07-31	7,02	0,00	2117,02	NC
14	2014-07-31	0,00	3,51	2113,51	NDC
15	2014-08-15	0,00	3,51	2110,00	NDP
16	2014-08-31	7,27	0,00	2117,27	NC
17	2014-08-31	0,00	3,64	2113,63	NDC
18	2014-09-15	0,00	3,63	2110,00	NDP
19	2014-09-30	7,04	0,00	2117,04	NC
20	2014-09-30	0,00	3,52	2113,52	NDC
21	2014-10-15	0,00	3,52	2110,00	NDP
22	2014-10-31	331,00	0,00	2441,00	NCC
23	2014-10-31	0,00	331,00	2110,00	NDP
24	2014-10-31	7,27	0,00	2117,27	NC
25	2014-10-31	0,00	3,64	2113,63	NDC
26	2014-11-14	280,00	0,00	2393,63	DEP
27	2014-11-15	0,00	3,63	2390,00	NDP
28	2014-11-30	0,00	360,00	2030,00	NDD
29	2014-11-30	360,00	0,00	2390,00	NCD
30	2014-11-30	0,00	360,00	2030,00	NDP
31	2014-11-30	7,53	0,00	2037,53	NC
32	2014-11-30	0,00	3,77	2033,76	NDC
33	2014-12-15	0,00	3,76	2030,00	NDP
34	2014-12-31	7,00	0,00	2037,00	NC
35	2014-12-31	0,00	3,70	2033,30	NDC

Ahorro a la Vista

Hoja de control de Ínfima Cuantía

N°	Documento	
1	Presentación de la Necesidad	
2	Certificación Presupuestaria	✓
3	Reforma PAC (en caso que aplique)	✓
4	Ver que no consta en catálogo electrónico	
5	Recibir Ofertas	
6	Cuadro Comparativo	
7	Resolución Administrativa	
8	Resolución de Adjudicación	✓
9	Documentos personales de proveedor , cédula, RUC y certificado bancario o copia de la libreta	✓
10	Contrato cuando la compra tiene perfil de proyecto	✓
11	Acta Entrega Recepción a la comunidad u organización	
12	Informe de Administrador cuando exista un perfil de proyecto elaborado	✓
13	Autorización de Pago	
14	Factura	✓
15	Comprobante de Retención	✓
16	Orden de Pago	✓
17	Comprobante de Egreso	✓

REPÚBLICA DEL ECUADOR
DIRECCIÓN GENERAL DE REGISTRO CIVIL, IDENTIFICACIÓN Y CEDULACIÓN



CÉDULA DE CIUDADANÍA No. 050208314-0

APELLIDOS Y NOMBRES
CUYO VEGA EDUARDO

LUGAR DE NACIMIENTO
COTOPAXI
PUJILI
PILALO

FECHA DE NACIMIENTO **1975-09-07**

NACIONALIDAD **ECUATORIANA**

SEXO **M**

ESTADO CIVIL **CASADO**
MARIA BALVINA
CHIGUANO GUAMANGATE

INSTRUCCIÓN **BASICA**

PROFESIÓN / OCUPACIÓN **JORNALERO**

V2343I2242

APELLIDOS Y NOMBRES DEL PADRE
CUYO FRANCISCO JOSE

APELLIDOS Y NOMBRES DE LA MADRE
VEGA MARIA ROSA

LUGAR Y FECHA DE EXPEDICIÓN
PUJILI
2014-01-21

FECHA DE EXPIRACIÓN
2024-01-21

0005297755

DIRECTOR GENERAL

FIRMA DEL CEDULADO

REPÚBLICA DEL ECUADOR
CONSEJO NACIONAL ELECTORAL

CNE

CERTIFICADO DE VOTACIÓN

007

ELECCIONES SECCIONALES 23-FEB-2014

007 - 0046
NÚMERO DE CERTIFICADO

0502083140
CÉDULA

CUYO VEGA EDUARDO

COTOPAXI
PROVINCIA

PUJILI
CANTÓN

CIRCUNSCRIPCIÓN **0**
ZUMBAHUA
PARROQUIA

1
ZONA

EL PRESIDENTA/E DE LA JUNTA

REGISTRO UNICO DE CONTRIBUYENTES
PERSONAS NATURALES

SRi
...le hace bien al país!

NUMERO RUC: 0502083140001 1- 16 cines

APELLIDOS Y NOMBRES: CUYO VEGA EDUARDO

NOMBRE COMERCIAL:

CLASE CONTRIBUYENTE: OTROS

OBLIGADO LLEVAR CONTABILIDAD: NO

CALIFICACIÓN ARTESANAL:

NUMERO:

FEC. NACIMIENTO: 07/09/1975

FEC. ACTUALIZACION:

FEC. INICIO ACTIVIDADES: 02/12/2015

FEC. SUSPENSION DEFINITIVA:

FEC. INSCRIPCION: 02/12/2015

FEC. REINICIO ACTIVIDADES:

ACTIVIDAD ECONOMICA PRINCIPAL:

ACTIVIDADES DE ALBAÑILERÍA

DOMICILIO TRIBUTARIO:

Provincia: COTOPAXI Cantón: PUJILI Parroquia: PUJILI Calle: VELASCO IBARRA Número: SN Intersección: GUÁPULO Referencia: BARRIO NUEVO CASHAPAMBA, A TRES CUADRAS DE LA GASOLINERA LA MERCED Email: eduardocuyovega@yahoo.com Celular: 0990353143

DOMICILIO ESPECIAL:

OBLIGACIONES TRIBUTARIAS:

* DECLARACIÓN MENSUAL DE IVA

Las personas naturales que superen los límites establecidos en el Reglamento para la Aplicación de la Ley de Equidad Tributaria, estarán obligadas a llevar contabilidad, convirtiéndose en agentes de retención, y no podrán acogerse al Régimen Simplificado (RISE)

Si supera los montos establecidos en el reglamento estará obligado a llevar contabilidad para el siguiente ejercicio fiscal y la presentación de sus obligaciones será mensual.

 # DE ESTABLECIMIENTOS REGISTRADOS: del 001 al 001 **ABIERTOS:** 1

JURISDICCION: \ ZONA 3\ COTOPAXI **CERRADOS:** 0

02 DIC 2015

FIRMA DEL CONTRIBUYENTE

SERVICIO DE RENTAS INTERNAS

Declaro que los datos contenidos en este documento son exactos y verdaderos, por lo que asumo la responsabilidad legal que de ella se deriven (Art. 97 Código Tributario, Art. 9 Ley del RUC y Art. 9 Reglamento para la Aplicación de la Ley del RUC).

Usuario: KVMT290915 **Lugar de emisión:** LATACUNGA/CALLE SANCHEZ **Fecha y hora:** 02/12/2015 10:15:39

REGISTRO UNICO DE CONTRIBUYENTES
PERSONAS NATURALES

NUMERO RUC: 0502083140001

APELLIDOS Y NOMBRES: CUYO VEGA EDUARDO

ESTABLECIMIENTOS REGISTRADOS:

No. ESTABLECIMIENTO: 001 **ESTADO** ABIERTO MATRIZ **FEC. INICIO ACT.** 02/12/2015

NOMBRE COMERCIAL: **FEC. CIERRE:**

FEC. REINICIO:

ACTIVIDADES ECONÓMICAS:

ACTIVIDADES DE ALBAÑILERÍA
ALQUILER DE MAQUINARIA Y EQUIPO PARA LA CONSTRUCCIÓN

DIRECCIÓN ESTABLECIMIENTO:

Provincia: COTOPAXI Cantón: PUJILI Parroquia: PUJILI Barrio: NUEVO CASHAPAMBA Calle: VELASCO IBARRA Número: SN Intersección: GUÁPULO Referencia: A TRES CUADRAS DE LA GASOLINERA LA MERCED Email: eduardocuyovega@yahoo.com Celular: 0990353143

02 DIC 2015

FIRMA DEL CONTRIBUYENTE

SERVICIO DE RENTAS INTERNAS

Declaro que los datos contenidos en este documento son exactos y verdaderos, por lo que asumo la responsabilidad legal que de ella se deriven (Art. 97 Código Tributario, Art. 9 Ley del RUC y Art. 9 Reglamento para la Aplicación de la Ley del RUC).

Usuario: KVMT290915 **Lugar de emisión:** LATACUNGA/CALLE SÁNCHEZ **Fecha y hora:** 02/12/2015 10:15:39

GOBIERNO AUTÓNOMO DESCENTRALIZADO PARROQUIAL RURAL 11 DE NOVIEMBRE

RUC: 0560018400001

Dirección: Centro Principal S/N • Telf: Telf: (03) 2682 520
Latacunga - Ecuador

COMPROBANTE DE RETENCIÓN

001-001-0001325

AUT. SRI. 1117619688

SR. (ES): Cuyo Vega Eduardo

RUC: 0502083194001

DIRECCION: Pujili.

FECHA DE EMISION: 07-12-2015

Nº DE COMPROBANTE DE VENTA: 001-001-1

TIPO DE COMPROBANTE DE VENTA: Factura

EJERCICIO FISCAL	BASE IMPONIBLE PARA LA RETENCION	IMPUESTO	% DE RETENCION	VALOR RETENIDO
2015	116,07	Ret-Fte	1%	1,16
	13,93	IVA	30%	4,18

Hernán Marcial Mullo Aimacaña "Unigraf Imprenta & Offset"
Autorización 1398 RUC: 0500894050001 del 001301 al 001400

Fecha de Autorización: 22/Septiembre/2015
Fecha de Caducidad: 22/Septiembre/2016

TOTAL RETENIDO 5,34

FIRMA DEL AGENTE DE RETENCION

FIRMA DEL SUJETO PASIVO RETENIDO

ORIGINAL: SUJETO PASIVO RETENIDO
COPIA: AGENTE DE RETENCION

GOBIERNO AUTÓNOMO DESCENTRALIZADO PARROQUIAL RURAL 11 DE NOVIEMBRE

RUC: 0560018400001

Dirección: Centro Principal S/N • Telf: Telf: (03) 2682 520
Latacunga - Ecuador

COMPROBANTE DE RETENCIÓN

001-001-0001325

AUT. SRI. 1117619688

SR. (ES): Ayo Vega Eduardo

RUC: 0502083140001

FECHA DE EMISION: 07-12-2015

DIRECCION: Pujili

Nº DE COMPROBANTE DE VENTA: 001-001-1

TIPO DE COMPROBANTE DE VENTA: Factura

EJERCICIO FISCAL	BASE IMPONIBLE PARA LA RETENCION	IMPUESTO	% DE RETENCION	VALOR RETENIDO
2015	116,07	Ret-Fte	1%	1.16
	13,93	IVA	30%	4,18
			TOTAL RETENIDO	5,34

Hernán Marcial Mullo Aimacaña "Unigraf Imprenta & Offset"
Autorización 1398 RUC: 0500894050001 del 001301 al 001400

Fecha de Autorización: 22/Septiembre/2015
Fecha de Caducidad: 22/Septiembre/2016

FIRMA DEL AGENTE DE RETENCION

FIRMA DEL SUJETO PASIVO RETENIDO

ORIGINAL: SUJETO PASIVO RETENIDO
COPIA: AGENTE DE RETENCION

116,07	1%	1,16
13,93	30%	4,18
130,00		5,34
	124,66	



BANCO CENTRAL DEL ECUADOR Fecha: 5-2-2016

Hora: 11:11:22

Detalle de OPIS Tramitadas en el SPI-SP

Usuario: ALVAREZ MOLINA ALEXANDRA PAULINA 55220015

Num. Ref. BCE.:10191874

Institución Publica: GAD PQ 11 DE NOVIEMBRE (LATACUNGA)								# Cta.: 55220015
Nom.Ins.Financiera	# Cta Ben.	Monto	# Referencia	# Ced.Ident.	Nom Ben.	T. Cta.	Fec Proc Banco	Estado
BANCO PICHINCHA C.A.	2202027687	6,896.94	5	1726990813	Montero Reyes Yilena	2	04-02-2016 17:15:00	ACREDITADA
BANCO DEL PACIFICO	7655142	1,161.00	4	0992907193001	PERINGERMABE CIA LTDA	1	04-02-2016 17:07:19	ACREDITADA
COOP. DE A. Y C. KULLKI WASI LTDA.	22000687	124.66	1	0502083140001	EDUARDO CUYO VEGA	2	04-02-2016 17:36:41	ACREDITADA
CACPECO LTDA	60201009942	1,000.00	2	0500859699	JOSE GUILLERMO HERRERA	2	04-02-2016 17:08:14	ACREDITADA
CPECO LTDA	601001158557	500.00	3	0501798193	VERGARA ANIBAL	2	04-02-2016 17:08:14	ACREDITADA
Total:	9,682.60	Reg.:5						

GOBIERNO AUTONOMO DESCENTRALIZADO PARROQUIAL RURAL 11 DE NOVIEMBRE
LATACUNGA – COTOPAXI
RUC. 0560018400001
Telefax. 032380640

ACTA DE ENTREGA RECEPCION

En la Parroquia 11 de Noviembre perteneciente al Cantón Latacunga Provincia de Cotopaxi, a los 07 días del mes de Diciembre del año dos mil quince el ***GAD Parroquial 11 de Noviembre***, procede a la entrega recepción de alquiler de encofrado para la fundición de la planta de tratamiento del alcantarillado del barrio la unión

A continuación detallo lo entregado de la siguiente manera:

DESCRIPCIÓN	**COSTO**
Alquiler de encofrado para la fundición de la planta de tratamiento del alcantarillado del barrio la unión. según Factura N° 001	130.00
Total	130.00

Para constancia de lo actuado y en fe de conformidad y aceptación de la entrega, firman en unidad de acto las personas que intervienen en la presente diligencia en el lugar y fecha antes señalada en dos ejemplares del mismo contenido.

Entregue conforme:

Sr. José G. Herrera H.
Presidente del
GAD Parroquial 11 de Noviembre

Recibí conforme:

Sra. Gloria Cueva
Presidenta del Barrio La Unión
050 100 839-5

Parroquia Once de Noviembre, a 26 de noviembre de 2015

Sr.

Guillermo Herrera

PRESIDENTE DE LA JUNTA PARROQUIAL ONCE DE NOVIEMBRE

Presente.-

De nuestras consideraciones

Por medio de la presente, hacemos llegar nuestro atento y respetuoso saludo, esperando que DIOS y La Santísima Virgen lo acompañen y lo bendiga siempre en sus altas y delicadas funciones en beneficio de nuestra distinguida Parroquia Once de Noviembre.

El motivo de la presente es para solicitarle de una manera muy comedida nos colabore con 40 m^2 de encofrado para la fundición de la planta de tratamiento del alcantarillado de la quebrada de Filisí; Para el día lunes 30 de noviembre de 2015.

Estas diligencias permitirán avanzar con la obra en mención para el servicio de los beneficiarios de los barrios Luz de América, Plaza Alta y barrio La Unión de La Parroquia Once de Noviembre u dentro de ellos las instituciones de la parroquia.

Conocedores de su acertado liderazgo y gestión anticipamos nuestros más sinceros agradecimientos.

Atentamente

LA DIRECTIVA DE LOS USUARIOS DEL ALCANTARILLADOS DE LA QUEBRADA DE FILISÍ.

Gloria María Cueva	***Lino Álvarez***	***Gloria Alvarado***
Presidenta	***Secretario***	***Tesorera***

PARROQUIA ONCE DE NOVIEMBRE Alcantarillado

Recibido
Día 27/11/2015
Hora 8H45 AM.

USUARIOS DEL ALCANTARILLADO DE LA QUEBRADA DE FILISI DEL BARRIO LA UNION

ONCE DE NOVIEMBRE LATACUNGA COTOPAXI ECUADOR

INFORME DEL ENCOFRADO RECIBIDO DE LA JUNTA PARROQUIAL ONCE DE NOVIEMBRE.

1. ANTECEDENTES.

En calidad de dirigentes del alcantarillado de la quebrada FILISI del barrio La Unión de la parroquia Once de Noviembre, mediante off. Sin número con fecha 26 de Noviembre de 2015, solicitamos a la Junta Parroquial presidida por el sr. Guillermo Herrera 40 metros de encofrado.

2. ACTIVIDADES CUMPLIDAS Y DESARROLLADAS.

El presidente de la Junta Parroquial nos atendió inmediatamente nuestra petición en su totalidad, es decir los CUARENTA METROS DE ENCOFRADO para la fundición de los tanques de tratamiento de las aguas residuales de la quebrada de FILISI. Siendo contratado y entregado por el sr. De apellido Eduardo Cuyo.

3. CONCLUSIONES

1. La atención fue inmediata y eficaz facilitando el cumplimiento del cronograma de trabajo de la obra.

3. RECOMENDACIONES

Seguir trabajando con esa eficacia que permite salir adelante a las diferentes organizaciones de la Parroquia.

Es todo cuanto podemos informar en honor a la verdad.

Sra. Gloria María Cueva Mena	Sr. Lino Álvarez	Sra. Gloria Alvarado
PRESIDENTA	SECRETARIO	TESORERA

Adjunto fotografías de la utilización del encofrado

Recibido
Día 14/12/2015
Hora 14 H 30 PM



FOTOGRAFIA 1. TANQUE PEQUEÑO FILISI

FOTOGRAFÍA 3. TANQUE GRANDE FILISI



RESOLUCIÓN ADMINISTRATIVA Nº-IC-GADPR11N-29-2015

ÍNFIMA CUANTÍA

EL PRESIDENTE DEL GOBIERNO AUTONOMO DESCENTRALIZADO PARROQUIAL RURAL11 DE NOVIEMBRE

CONSIDERANDO:

Que.- En base al oficio de pedido del Barrio La Unión el señor presidente del GAD Parroquial dispone la contratación de andamios para la fundición de la planta de tratamiento del alcantarillado barrio la unión

Que.- En virtud de constar el Plan Anual de Compras para el año 2015 y certificación Nro. 37-2015 de fecha 06 de diciembre del año 2015, suscrito por la Ing. Paulina Alvarez SECRETARIA-TESORERA, conforme a Partida Presupuestaria presupuestaria Nº 7308110, de Materiales de construcción eléctrico plomería y carpintería por un valor de USD $ 116.07 de los Estados Unidos de Norte América).

QUE. El artículo Nº 60 del Reglamento de la Ley Orgánica del Sistema Nacional de Contratación Pública determina el procedimiento para la adquisición de bienes cuya cuantía sea igual o menor a multiplicar el coeficiente 0,0000002 del presupuesto inicial del Estado.

QUE.- En ejercicio de las atribuciones concedidas en el Artículo Nº 4 del Reglamento General de la Ley Orgánica del Sistema Nacional de Contratación Pública.

EN CALIDAD DE PRESIDENTE DEL GOBIERNO AUTONOMO DESCENTRALIZADO PARROQUIAL RURAL 11 DE NOVIEMBRE

RESUELVE:

Art. 1 Aprobar la ejecución del proceso de ínfima cuantía destinado para la contratación de andamios para la fundición de la planta de tratamiento del alcantarillado barrio la unión, por un valor de USD $ 116.07 de los Estados Unidos de Norte América).

Art. 2 Autorizar a la Coordinación de Servicios Institucionales, realice los trámites pertinentes para llevar a efecto el proceso, conforme a las disposiciones legales vigentes.

Art. 3 Disponer la publicación de la presente resolución en el portal de Compras Públicas.

Dado y firmado en el GAD Parroquial Rural 11 de Noviembre, a los 06 días del mes de diciembre del año dos mil quince.

Revisado y Aprobado por:

Sr. José G. Herrera H.
PRESIDENTE DEL GAD PARROQUIAL 11 DE NOVIEMBRE

RESOLUCIÓN DE ADJUDICACIÓN
Nº- IC- GADPR11N-29-2015

ÍNFIMA CUANTÍA

EL PRESIDENTE DEL GOBIERNO AUTONOMO DESCENTRALIZADO PARROQUIAL RURAL11 DE NOVIEMBRE

CONSIDERANDO:

Que.- En base al oficio de pedido del Barrio La Unión el señor presidente del GAD Parroquial dispone la contratación de andamios para la fundición de la planta de tratamiento del alcantarillado barrio la unión

Que.- En virtud de constar el Plan Anual de Compras para el año 2015 y certificación Nro. 37-2015 de fecha 06 de diciembre del año 2015, suscrito por la Ing. Paulina Alvarez SECRETARIA-TESORERA, conforme a Partida Presupuestaria presupuestaria Nº 7308110, de Materiales de construcción eléctrico plomería y carpintería por un valor de USD $ 116.07 de los Estados Unidos de Norte América).

QUE. El artículo Nº 60 del Reglamento de la Ley Orgánica del Sistema Nacional de Contratación Pública determina el procedimiento para la adquisición de bienes cuya cuantía sea igual o menor a multiplicar el coeficiente 0,0000002 del presupuesto inicial del Estado.

Que. Mediante Resolución Administrativa Nro. **IC- GADPR11N-29-2015**, se aprueba la ejecución del **proceso de ínfima cuantía**, para que la contratación de andamios para la fundición de la planta de tratamiento del alcantarillado barrio la unión

EN CALIDAD DE PRESIDENTE DEL GOBIERNO AUTONOMO DESCENTRALIZADO PARROQUIAL RURAL 11 DE NOVIEMBRE

RESUELVE:

Art. 1. Adjudicar mediante el proceso de ínfima cuantía al Sr. Eduardo Cuyo para la contratación de andamios para la fundición de la planta de tratamiento del alcantarillado barrio la unión, por un valor de USD $ 116.07 de los Estados Unidos de Norte América).

Art. 2 Autorizar a la Gestión Financiera, realizar el pago de las obligaciones que se generen en la presente resolución, con cargo al presupuesto del año 2012, de acuerdo a la ley.

Art. 3 Disponer la publicación de la presente resolución de adjudicación en el portal de Compras Públicas, conforme RESOLUCIÓN INCOP Nº 048-11, suscrita por el Director Ejecutivo del Instituto Nacional de Contratación Pública,

Dado y firmado en El GAD Parroquial 11 de Noviembre, a los 6 días del mes de diciembre del año dos mil quince.

Revisado y Aprobado por:

Sr. José G. Herrera H.
PRESIDENTE DEL GAD PARROQUIAL
11 DE NOVIEMBRE

GOBIERNO AUTONOMO DESCENTRALIZADO
PARROQUIAL RURAL 11 DE NOVIEMBRE
LATACUNGA – COTOPAXI
RUC. 0560018400001
Tele fax. 032682520

MEMORANDUM N°37-GADPR11N-2015-SECRETARIA

Fecha: 06 de diciembre del año 2015
DE: Ing. Paulina Alvarez, Secretaria/Tesorera del GAD Parroquial Rural 11 de Noviembre
PARA: Sr. Guillermo Herrera, Presidente del GAD Parroquial Rural 11 de Noviembre

Por medio del presente me permito certificar la disponibilidad de recursos en la partida presupuestaria Nº 7308110, de Materiales de construcción eléctrico plomería y carpintería por un valor de USD $ 116.07, sin incluir IVA, para la contratación de andamios para la fundición de la planta de tratamiento del alcantarillado barrio la unión.

Ing. Paulina Alvarez
SECRETARIA/TESORERA DEL GAD PARROQUIAL RURAL 11 DE NOVIEMBRE