BANCO CENTRAL DEL ECUADOR
ESTADO DE CUENTA
Del 07-01-2016 Al 07-31-2016

Fecha de Proceso : 30-JUL-2016 10:13

CTA. CTE. : 55220015 GAD PQ 11 DE NOVIEMBRE (LATACUNGA)

MONEDA: DOLARES TR-TRANSFERENCIAS

DIRECCION :

SALDO ANT.: 8,300.87

FECHA	HORA	OFI #	COMPROB. #	DOCUMEN.	REFERENCIA	DEBITOS	CREDITOS	SALDO	CONTRACUENTA
01/07	19:14	QUI	773646	10715832	Transf. entre cuentas 010101 TRANSFER.CORRIENTES-PRESUPUE		13,853.37	22,154.24	CCU - MIN. ECONOMIA CUENTA COR
Fecha de Recaudacion: 01/07/2016 Obs: CUR: 996-0-6917.57711									
01/07	19:35	QUI	326381	326381	Retención Aportes - COOTAD 020101 TRANSFER.CORRIENTES-PRESUPUE	138.53		22,015.71	CONAGOPARE CJO.NAL.GOB.PQ RURA
Obs: DESCUENTO GAD PQ 11 DE NOVIEMBRE (LATACUNGA) 1% A FAVOR DEL CONAJUPARE									
01/07	19:35	QUI	326381	000000	Retención Aportes - COOTAD 020101 TRANSFER.CORRIENTES-PRESUPUE	277.07		21,738.64	CONAGOPARE CJO.NAL.GOB.PQ RURA
Obs: DESCUENTO GAD PQ 11 DE NOVIEMBRE (LATACUNGA) 2% A FAVOR DE CONAGOPARE - COTOPAXI									
01/07	20:08	QUI	328527	328527	BCE comisión servicios 020103 TRANSFER.CORRIENTES-OTROS	3.60		21,735.04	700 TRANSFERENCIAS AUTOMATICA
Obs: POR 1 ESTADO GENERACION PDF CORRESPONDIENTE A JUNIO/2016 SEGUN REG. DE DIRECTORIO 012-98									
04/07	08:57	QUI	332038	4828963	Obligaciones Patronales IESS 020103 TRANSFER.CORRIENTES-OTROS	751.48		20,983.56	IESS TES.NAC. RECAUDACIÓN NACI
Fecha de Recaudacion: 04/07/2016 Obs: DEBITOS ART.74 LEY DE SEG. SOCIAL									
04/07	08:58	QUI	335022	4828962	Obligaciones Patronales IESS 020103 TRANSFER.CORRIENTES-OTROS	263.76		20,719.80	IESS TES.NAC. RECAUDACIÓN NACI
Fecha de Recaudacion: 04/07/2016 Obs: DEBITOS ART.74 LEY DE SEG. SOCIAL									
04/07	18:15	QUI	779068	10720992	Retención 5 por mil 580101 Al Gobierno Central	54.43		20,665.37	CCU - MIN. ECONOMIA CUENTA COR
Fecha de Recaudacion: 04/07/2016 Obs: 11 DE NOVIEMBRE (ILINCHISI) MINFIN Debito 5x1000 Mayo 2016									
15/07	16:47	QUI	835000	10755646	Transferencias Sector Público a tr 040101 GASTO CORRIENTE-SUELDOS	600.00		20,065.37	BCE - QUITO - SISTEMA DE PAGOS
Fecha de Recaudacion: 15/07/2016 Obs: AFECTACION SPI-SP CORTE:3									
15/07	16:47	QUI	835001	10755646	Transferencias Sector Público a tr 040300 GASTO DE INVERSION	8,814.02		11,251.35	BCE - QUITO - SISTEMA DE PAGOS
Fecha de Recaudacion: 15/07/2016 Obs: AFECTACION SPI-SP CORTE:3									

G.H 224,77
AV 38,99

9414,02 SPI-18

BANCO CENTRAL DEL ECUADOR
ESTADO DE CUENTA
Del 07-01-2016 Al 07-31-2016

Fecha de Proceso : 30-JUL-2016 10:13

CTA. CTE. : 55220015 **GAD PQ 11 DE NOVIEMBRE (LATACUNGA)**

MONEDA: DOLARES TR-TRANSFERENCIAS

DIRECCION :

SALDO ANT.: 11,251.35

FECHA	HORA	OFI	# COMPROB.	# DOCUMEN.	REFERENCIA	DEBITOS	CREDITOS	SALDO	CONTRACUENTA
15/07	16:50	QUI	836607	000001	BCE comisión servicios 020103 TRANSFER.CORRIENTES-OTROS	0.50		11,250.85	BCE - QUITO - SISTEMA DE PAGOS
Fecha de Recaudacion: 15/07/2016 Obs: COMISION TRANSFERENCIA SSP CORTE:3									
19/07	15:02	QUI	842594	10766401	Recaudación - Impuestos 401011 DESCUENTOS	354.47		10,896.38	CCU CP SRI - SPI - IMPUESTOS S
Fecha de Recaudacion: 19/07/2016 Obs: RECAUDACION DE IMPUESTOS SRI									
19/07	15:02	QUI	842596	10766401	Recaudación - Impuestos 401011 DESCUENTOS	83.73		10,812.65	CCU CP SRI - SPI - IMPUESTOS S
Fecha de Recaudacion: 19/07/2016 Obs: RECAUDACION DE IMPUESTOS SRI									
21/07	10:35	QUI	008600	008600	Servicios Bancario de Rentas (cont 020103 TRANSFER.CORRIENTES-OTROS	1,330.63		9,482.02	707 SECTOR PUBLICO FIDEICOMIS
Obs: - Fondo: BEDE - GADPR. - Contrato: 65038. - Retención mes: Julio 2016. ORDENANTE 123389 GAD. PQ. 11 NOVIEMBRE(ILINCHISI)COTOPAXI									
29/07	15:15	QUI	896261	10806466	Transf. entre cuentas 010101 TRANSFER.CORRIENTES-PRESUPUE		13,853.37	23,335.39	CCU - MIN. ECONOMIA CUENTA COR
Fecha de Recaudacion: 29/07/2016 Obs: CUR: 996-0-8275.58765									
29/07	19:47	QUI	373580	373580	Retención Aportes - COOTAD 020101 TRANSFER.CORRIENTES-PRESUPUE	138.53		23,196.86	CONAGOPARE CJO.NAL.GOB.PQ RURA
Obs: DESCUENTO GAD PQ 11 DE NOVIEMBRE (LATACUNGA) 1% A FAVOR DEL CONAJUPARE									
29/07	19:47	QUI	373580	000000	Retención Aportes - COOTAD 020101 TRANSFER.CORRIENTES-PRESUPUE	277.07		22,919.79	CONAGOPARE CJO.NAL.GOB.PQ RURA
Obs: DESCUENTO GAD PQ 11 DE NOVIEMBRE (LATACUNGA) 2% A FAVOR DE CONAGOPARE - COTOPAXI									
					TOTAL CUENTA: 55220015	13,087.82	27,706.74	22,919.79	

NOTA: Solicitamos comparar los saldos del estado de cuenta con sus registros al 31 de diciembre de 2012. Si no esta de acuerdo, informar a nuestros auditores externos BDO ECUADOR CIA. LTDA.

Datos Generales

Generar Archivos

DETALLE DE PAGOS

GAD PQ 11 DE NOVIEMBRE

CEDULA, RUC O PASAPORTE	REFERENCIA	NOMBRE	INSTITUCION FINANCIERA	CUENTA BENEFICIARIO	TIPOCUENTA	VALOR	CONCEPTO	DETALLE
0501802904	4	ACOSTA ANGEL	1600022	3107074900	2	3760.46	40300	READECUACION DEL ESCENARIO DEL COLISEO DEL BARRIO LAS PARCELAS FACT205
0502024011	1	ALBAN HUGO	55700010	60301002483	2	2692.36	40300	PAGO LIQUIDACION DEL PROYECTO DANZA Y MUSICA
0502968852	2	ALEXANDRA ALVAREZ	55700010	60101039079	2	600.00	40101	ANTICIPO DE REMUNERACION
0504446790	5	ERIK ACOSTA	55700010	601001127991	2	2000.00	40300	PAGO LUMINARIAS Y COLOCACIÓN EN EL ESTADIO DEL BARRIO LAS PARCELAS FACT 30
0502129729001	3	ESCOBAR MILTON	15700001	560531	2	361.2	40300	MANTENIMIENTO ALUMBRADO PUBLICO DEL PARQUE CENTRAL DE LA PARROQUIA FACT 719

SPI # 13

REPORTE DE CONTROL *** TRASFERENICAS SPI-SP ***
INSTITUCION : GAD PQ 11 DE NOVIEMBRE
FECHA REPORTE : PARROQUIA 11 DE NOVIEMBRE, 2016/07/14 15:24
FECHA AFECTACION : 14/07/2016

INSTITUCION PAGADORA		#PAGOS	US$ MONTO
1600022	BANCO PICHINCHA	1	3760.46
15700001	COOP. AHORRO Y CREDITO OSCUS	1	361.2
55700010	CACPECO LTDA	3	5292.36
TOTALES:		5	9414.02

Número de control: 3a74 - 0b4a - ef1a - 9a19 - 9d2e - 04aa - cd32 - 3ce0

SR. GUILLERMO HERRERA
PRESIDENTE
GAD PQ 11 DE NOVIEMBRE

ING. PAULINA ALVAREZ
SECRETARIA TESORERA
GAD PQ 11 DE NOVIEMBRE

PARA USO INTERNO DE LA INSTITUCIÓN ORDENANTE

BANCO CENTRAL DEL ECUADOR Fecha: 14-7-2016

Hora: 14:54:20

OPI VALIDADAS POR EL SPI-SP
ARCHIVO BENEFICIARIOS

Usuario: ALVAREZ MOLINA ALEXANDRA PAULINA

Código de Control Clave datos
Cta.:55220015
Mensaje: Archivo cargado satisfactoriamente!!!

BANCO CENTRAL DEL ECUADOR

Fecha: 14-7-2016

Hora: 14:56:21

OPI registradas y pendientes de autorizacion y liquidacion en el SPI-SP
Corte 3

Usuario: ALVAREZ MOLINA ALEXANDRA PAULINA 55220015

Control MD5.: 3a740b4aef1a9a199d2e04aacd323ce0

Num. Ref. BCE.:10755646

Institución Publica: GAD PQ 11 DE NOVIEMBRE		# Cta.:55220015
Institucion Receptora	Opi para liquidacion	Monto
BANCO PICHINCHA	1	3,760.46
COOP. AHORRO Y CREDITO OSCUS	1	361.20
CACPECO LTDA	3	5,292.36
Total:	5	9,414.02

MUY IMPORTANTE: Imprima este reporte como constancia del REGISTRO de los archivos en el SPI_SPI. Igualmente, es necesario que el Autorizador proceda a AUTORIZAR el archivo correspondiente a través del Sistema de Pago Interbancario del Sector Publico, caso contrario, esta información unicamente quedará como REGISTRADA Y NO SERA EJECUTADA EN EL SSP del BCE.

Imprimir

BANCO CENTRAL DEL ECUADOR

Fecha: 14-7-2016
Hora: 15:11:40

OPI registradas y pendientes de autorizacion y liquidacion en el SPI-SP
Corte 3

Usuario: HERRERA HINOJOSA JOSE GUILLERMO
55220015

Institución: JUNTA PARR. - 11 DE NOVIEMBRE. Cuenta: 55220015								
# Ref IPO	# Ref BCE	# Control IPO	Fecha/Hora Envio IPO	Localidad	OPI Reg.	Monto Reg.	Cuenta	Ordenante.
17	10755848	295781592	14-07-2016 14:56:21	PARROQUIA 11 DE NOVIEMBRE	5	9,414.02	55220015	GAD PQ 11 DE NOVIEMBRE (LATACUNGA)
Total:					5	9,414.02		

AUTORIZAR TODOS

Para autorizar de uno en uno, debe seleccionar en "**CAMBIAR CUENTAS**", el número de cuenta con el que fue registrado el archivo.
Usted puede autorizar todos los archivos registrados, presionando el botón "**AUTORIZAR TODOS**" sin necesidad de cambiar de cuenta.

BANCO CENTRAL DEL ECUADOR

Fecha: 15-7-2016
Hora: 9:53:16

OPI's registradas y pendientes de confirmacion y liquidacion en el SPI-SP

Usuario: HERRERA HINOJOSA JOSE GUILLERMO
55220015

Institución: JUNTA PARR. - 11 DE NOVIEMBRE. Cuenta: 55220015								
Fecha de la OPI:				2016-07-14 00:00:00.0				
# Ref IPO	# Ref BCE	# Control IPO	Fecha/Hora Envio IPO	Localidad	OPI Reg.	Monto Reg.	Cta Ord.	Ordenante.
17	10755646	295781592	14-07-2016 14:56:21	PARROQUIA 11 DE NOVIEMBRE	5	9,414.02	55220015	GAD PQ 11 DE NOVIEMBRE (LATACUNGA)
8	10756901	126185153	14-07-2016 16:24:41	PARROQUIA 11 DE NOVIEMBRE	1	448.25	55220110	GAD PQ 11 DE NOVIEMBRE(LATACUNGA)-INFA
Total:					6	9,862.27		

CONFIRMAR TODOS

Para confirmar de uno en uno, debe seleccionar en "**CAMBIAR CUENTAS**", el número de cuenta con el que fue registrado el archivo.
Usted puede confirmar todos los archivos registrados, presionando el botón "**CONFIRMAR TODOS**" sin necesidad de cambiar de cuenta.

Se?ores Banco Central del Ecuador: Por medio del presente y como autorizador de estas instrucciones de pago, confirmo haberlas revisado y certifico que las mismas cumplen los requisitos previstos en la Ley de Régimen Monetario y Banco del Estado, la Codificación de Regulaciones del Banco Central del Ecuador, el Manual Operativo y demás leyes conexas, contempladas para las transacciones realizadas en el Sistema de Pagos del Sector Público. En consecuencia, asumo la responsabilidad de que los fondos se destinen a las cuentas de los beneficiarios registrados en esta institución.

GAD PARROQUIAL 11 DE NOVIEMBRE

Dir.PARROQUIA 11 DE NOVIEMBRE

Telèfono 032682520

LATACUNGA - ECUADOR

COMPROBANTE DE EGRESO Nro. 146

UNIDAD EJECUTORA: 6998016499

Fecha: 15 de julio del 2016

Banco: Banco Central del Ecuador Moneda de Curso Legal GAD

Nro Cuenta: 111111

Beneficiario: ESCOBAR MILTON

Valor: $ 361.20

Valor En Letras TRESCIENTOS SESENTA Y UN DOLARES VEINTE CENTAVOS

Concepto: ABONO AL PAGO DEL INSUMOS, BIENES, MATERIALES Y DE ESCOBAR MILTON SEGUN NRO. FACTURA 719 NRO. RET 1377

Cuenta Nro:

	CONTABILIDAD		
Código	**Cuenta**	**Debe**	**Haber**
213.73.01	C x P Bienes y Serv. Inversión - Proveedores	311.22	
213.73.03	Cuentas por Pagar Impuesto al Valor Agregado Bienes - I	49.98	
111.03.01	Banco Central del Ecuador Moneda de Curso Legal GAD		361.20
151.38.11.01	Insumos, Bienes, Materiales y Suministros para la Constr	510.00	
151.38.11.02	Insumos, Bienes, Materiales y Suministros para la Constr	71.40	
213.73.01	C x P Bienes y Serv. Inversión - Proveedores		504.90
213.73.03	Cuentas por Pagar Impuesto al Valor Agregado Bienes - I		49.98
213.73.04	Cuentas por Pagar Impuesto al Valor Agregado Bienes - S		21.42
213.73.02	C x P Bienes y Serv. Inversión - Fisco IR		5.10

EJECUCION PRESUPUESTARIA		
Código	**Cuenta**	**Valor:**
7308110	Materiales Construcción, Eléctrico, Plomería y Carpintería	510

AUTORIZADO POR:	ELABORADO POR:	BENEFICIARIO:
JOSE HERRERA PRESIDENTE	PAULINA ALVAREZ SECRETARIA TESORERA	Firma RUC: 0502129729001

GAD PARROQUIAL 11 DE NOVIEMBRE

Dir.PARROQUIA 11 DE NOVIEMBRE

Telèfono 032682520

LATACUNGA - ECUADOR

ORDEN DE PAGO Nro. 146

UNIDAD EJECUTORA: 6998016499

FECHA	viernes, 15 de julio de 2016
DE:	JOSE HERRERA **PRESIDENTE**
PARA:	PAULINA ALVAREZ **SECRETARIA TESORERA**

PAGUESE A LA ORDEN DE:	ESCOBAR MILTON RUC: 0502129729001
LA CANTIDAD DE:	$ 361.20
VALOR EN LETRAS	TRESCIENTOS SESENTA Y UN DOLARES VEINTE CENTAVOS
POR CONCEPTO:	ABONO AL PAGO DEL INSUMOS, BIENES, MATERIALES Y DE ESCOBAR MILTON SEGUN NRO. FACTURA 719 NRO. RET. 1377

Atentamente

JOSE HERRERA

PRESIDENTE

GAD PARROQUIAL RURAL 11 DE NOVIEMBRE

LATACUNGA – ECUADOR

RUC: 0560018400001

AUTORIZACION DE PAGO
Nº. 146

Yo, José Guillermo Herrera Hinojosa en calidad de Presidente del GAD Parroquial 11 de Noviembre, Autorizo y dispongo a la Ing. Alexandra Paulina Alvarez Molina, Secretaria-Tesorera del GAD Parroquial 11 de Noviembre.

Realice la Respectiva Cancelación a:

MILTON ESCOBAR

Por Concepto de:

PAGO DE MANTENIMIENTO DE ALUMBRADO HORMANENTAL Y UNA ALARMA PARA LA UNION FACTURA N° 001-001-719

La Cantidad de:

$ 361.20 (Trescientos sesenta y un dólares xxxxxxx 20 /100)

Los cuales serán depositados en **BCO. PICHINCHA**

En la cuenta **AHORROS** Nº 1600022

Por el **SISTEMA DE PAGOS INTEGRADOS,** dinero que será debitado de la cuenta Nº. 55220015 del Banco Central del Ecuador.

Fecha: 11 de Noviembre a, 14 de julio del 2016

Afectación Presupuestaria: 73080110 Devengado: 510.00

Para constancia de la presente Autorización firma el Sr. Presidente del GAD Parroquial.

Sr. José. G. Herrera. H
PRESIDENTE DEL GAD
PARROQUIAL RURAL 11 DE NOVIEMBRE

510,00	1%	5,10
71,40	30%	21,42
581,40		26,52

554,88

anticipo 15-07-2016	361,2
dif. X pagar	193,68

GOBIERNO AUTÓNOMO DESCENTRALIZADO PARROQUIAL RURAL 11 DE NOVIEMBRE

RUC: 0560018400001

Dirección: Centro Principal S/N • Telf: Telf: (03) 2682 520
Latacunga - Ecuador

COMPROBANTE DE RETENCIÓN

001-001-0001377

AUT. SRI. 1117619688

SR. (ES): Escobar Orosco Hilton Enrique — FECHA DE EMISION: 13-07-2016

RUC: 0502129729001 — Nº DE COMPROBANTE DE VENTA: 001-001-719

DIRECCION: Latacunga — TIPO DE COMPROBANTE DE VENTA: Factura

EJERCICIO FISCAL	BASE IMPONIBLE PARA LA RETENCION	IMPUESTO	% DE RETENCION	VALOR RETENIDO
2016	510,00	Ret-Fte	1%	5,10
	71,40	IVA	30%	21,42
				/

Hernán Marcial Mullo Aimacaña "Unigraf Imprenta & Offset"
Autorización 1398 RUC: 0500894050001 del 001301 al 001400

Fecha de Autorización: 22/Septiembre/2015
Fecha de Caducidad: 22/Septiembre/2016

TOTAL RETENIDO 26,52

ORIGINAL: ***SUJETO PASIVO RETENIDO***
COPIA: ***AGENTE DE RETENCION***

FIRMA DEL AGENTE DE RETENCION

FIRMA DEL SUJETO PASIVO RETENIDO

GOBIERNO AUTÓNOMO DESCENTRALIZADO PARROQUIAL RURAL 11 DE NOVIEMBRE

RUC: 0560018400001

Dirección: Centro Principal S/N • Telf: Telf: (03) 2682 520
Latacunga - Ecuador

COMPROBANTE DE RETENCIÓN

001-001-0001377

AUT. SRI. 1117619688

SR. (ES): Escoban Orosco Hilton Enrique — FECHA DE EMISION: 13-07-2016

RUC: 0502129729001 — Nº DE COMPROBANTE DE VENTA: 001-001-719

DIRECCION: Latacunga — TIPO DE COMPROBANTE DE VENTA: Factura

EJERCICIO FISCAL	BASE IMPONIBLE PARA LA RETENCION	IMPUESTO	% DE RETENCION	VALOR RETENIDO
2016	510,00	Ret-Fte	1%	5,10
	71,40	IVA	30%	21,42

Hernán Marcial Mullo Aimacaña "Unigraf Imprenta & Offset"
Autorización 1398 RUC: 0500894050001 del 001301 al 001400

Fecha de Autorización: 22/Septiembre/2015
Fecha de Caducidad: 22/Septiembre/2016

TOTAL RETENIDO 26,52

*ORIGINAL: **SUJETO PASIVO RETENIDO***
*COPIA: **AGENTE DE RETENCION***

FIRMA DEL AGENTE DE RETENCION

FIRMA DEL SUJETO PASIVO RETENIDO

ESCOBAR OROSCO MILTON ENRIQUE

RUC: 0502129729001

Dirección: La Libertad Jaime Roldos 108 y Gonzalo Cordova * Latacunga
Cel: 0984 440 093

FACTURA

001-00100 0000719

Aut. SRI: **1118514086**

DIA	MES	AÑO
13	07	2016

CLIENTE: GAD Parroquial Rural 11 de Noviembre

RUC. / C.I.: 0560018400001

GUÍA DE REMISION:

DIRECCIÓN: Panoquia 11 de Noviembre.

TELÉFONO: 2380-640

CANT.	DETALLE	V. UNITARIO	VALOR TOTAL
1	Reflector tipo led de 70 watts color blanco	98,00	98,00
3	Diodines de 150 Watts	19,00	57,00
1	Fotocélula	9,00	9,00
6	Metros de cable concéntrico 4X6	11,00	66,00
1	Alarma comunitaria	43,00	43,00
1	Pulsador para caseta	2,00	2,00
100	Metros de cable telefónico de tres	0,35	35,00
1	Mano de Obra	200,00	200,00

Mullo Panchi Victor Eduardo *IMPRENTA ANDINA* RUC. 0502177538001 AUT: 7230
Emisión: 16/Marzo/2016 Del 701 al 750 Válido Hasta: 16/Marzo/2017

SUB TOTAL 12%	510,00
SUB TOTAL 0%	
DESCUENTO	
SUB TOTAL	510,00
IVA 12%	71,40
VALOR TOTAL	581,40

FIRMA AUTORIZADA

FIRMA CLIENTE

ORIGINAL: ADQUIRENTE / COPIA: EMISOR

REPÚBLICA DEL ECUADOR
DIRECCIÓN GENERAL DE REGISTRO CIVIL, IDENTIFICACIÓN Y CEDULACIÓN

CÉDULA DE CIUDADANÍA Nº 050212972-9

APELLIDOS Y NOMBRES
ESCOBAR OROZCO
MILTON ENRIQUE

LUGAR DE NACIMIENTO
COTOPAXI
LATACUNGA
JUAN MONTALVO

FECHA DE NACIMIENTO 1974-12-17

NACIONALIDAD ECUATORIANA

SEXO M

ESTADO CIVIL Casado
NORMA PATRICIA
PANCHI BANDA

INSTRUCCIÓN
BACHILLERATO

PROFESIÓN / OCUPACIÓN
ESTUDIANTE

APELLIDOS Y NOMBRES DEL PADRE
ESCOBAR NESTOR

APELLIDOS Y NOMBRES DE LA MADRE
OROZCO LUZ HORTENSIA

LUGAR Y FECHA DE EXPEDICIÓN
AMBATO
2011-10-10

FECHA DE EXPIRACIÓN
2021-10-10

DIRECTOR GENERAL

FIRMA DEL CIUDADANO

REPÚBLICA DEL ECUADOR
CONSEJO NACIONAL ELECTORAL

CERTIFICADO DE VOTACIÓN

007

ELECCIONES SECCIONALES 23-FEB-2014

007 - 0013
NÚMERO DE CERTIFICADO

0502129729
CÉDULA

ESCOBAR OROZCO MILTON ENRIQUE

COTOPAXI
PROVINCIA

CIRCUNSCRIPCIÓN 0
JUAN MONTALVO

LATACUNGA
CANTÓN

PARROQUIA 0
ZONA

f.) PRESIDENTA/E DE LA JUNTA

BANCO PICHINCHA
En confianza

CONFIDENCIAL

CERTIFICADO DE RELACIONES COMERCIALES

LATACUNGA, 19 , Enero , 2016

Señores

JUNTA PARROQUIAL 11 DE NOV

Presente

Tenemos a bien informar que el(la) Sr.(a) CONSTRUCTORA CONSOMG CIA LTDA portador(a) de la Registro Único del Contribuyente No. 0591725807001 es cliente de esta institución y mantiene las siguientes relaciones comerciales con el Banco Pichincha C.A.:

Cuentas

Cta Anterior	No. Cuenta	Tipo	Situación	Promedio Semestre en Cifras	Moneda	Fecha Apertura	Relación	No.Prot
0	2100035701	CTA.CTE EMPRESARIAL	ACTIVO	4 CIFRA (S)BAJA (S)	USD	13/05/2013	PROPIETARIO	0

OBSERVACIONES:
Esta información es de carácter estrictamente CONFIDENCIAL y no implica para el Banco ninguna responsabilidad.
Este documento se emite a petición del interesado y tiene un carácter exclusivamente informativo por lo que no podrá, entenderse que el Banco Pichincha C.A.. Se obliga en forma alguna con el cliente o con terceros por la información que emite. Tampoco podrá, ser utilizado para autorizar débitos, créditos o transacciones bancarias dentro del banco.

Atentamente,

Banco Pichincha C.A.

Firma Autorizada

NOTA: No será válido este documento si hay indicio de alteración.

GOBIERNO AUTONOMO DESCENTRALIZADO PARROQUIAL RURAL 11 DE NOVIEMBRE
LATACUNGA – COTOPAXI
RUC. 0560018400001
Telefax. 032380640

ACTA DE ENTREGA-RECEPCIÓN

En la Parroquia Once de Noviembre perteneciente al Cantón Latacunga Provincia de Cotopaxi, a los 13 días del mes de julio del año dos mil dieciséis el ***GAD Parroquial 11 de Noviembre***, procede a la entrega recepción de **MANTENIMIENTO DE ALUMBRADO ORNAMENTAL Y UNA ALARMA PARA LA UNIÓN**

A continuación detallo lo entregado de la siguiente manera:

DESCRIPCIÓN	**COSTO**
MANTENIMIENTO DE ALUMBRADO ORNAMENTAL Y UNA ALARMA PARA LA UNIÓN *N° 719*	$ 581,40
TOTAL	**$ 581,40**

Para constancia de lo actuado y en fe de conformidad y aceptación de la entrega, firman en unidad de acto las personas que intervienen en la presente diligencia en el lugar y fecha antes señalada en dos ejemplares del mismo contenido.

Entregue conforme:

Sr. José G. Herrera H.
Presidente del
GAD Parroquial 11 de Noviembre

Recibí conforme:

Sr. Fanny Pacheco
Presidenta del BARRIO LA UNIÓN

GOBIERNO AUTONOMO DESCENTRALIZADO PARROQUIAL RURAL 11 DE NOVIEMBRE
LATACUNGA – COTOPAXI
RUC. 0560018400001
Telefax. 032380640

ACTA DE ENTREGA-RECEPCIÓN

En la Parroquia Once de Noviembre perteneciente al Cantón Latacunga Provincia de Cotopaxi, a los 13 días del mes de julio del año dos mil dieciséis el ***GAD Parroquial 11 de Noviembre***, procede a la entrega recepción de **MANTENIMIENTO DE ALUMBRADO ORNAMENTAL Y UNA ALARMA PARA LA UNIÓN**

A continuación detallo lo entregado de la siguiente manera:

DESCRIPCIÓN	**COSTO**
MANTENIMIENTO DE ALUMBRADO ORNAMENTAL Y UNA ALARMA PARA LA UNIÓN *N° 719*	$ 581,40
TOTAL	**$ 581,40**

Para constancia de lo actuado y en fe de conformidad y aceptación de la entrega, firman en unidad de acto las personas que intervienen en la presente diligencia en el lugar y fecha antes señalada en dos ejemplares del mismo contenido.

Entregue conforme:

Sr. José G. Herrera H.
Presidente del
GAD Parroquial 11 de Noviembre

Recibí conforme:

Sr. Fanny Pacheco
Presidenta del BARRIO LA UNIÓN

Barrio La Unión Parroquia de la Once de Noviembre, a 16 de Mayo del 2016.

Sr. Guillermo Herrera
PRESIDENTE DEL GAD PARROQUIAL RURAL 11 DE NOVIEMBRE
Presente.-

De mi consideración:

Por la presente reciba un cordial saludo y deseándole éxitos en sus delicadas funciones que desempeña, aprovecho de la misma para solicitar de la manera más comedida EL MANTENIMIENTO DEL ALUMBRADO ORNAMENTAL pues se ha deteriorado en este último tiempo y es necesario para mejor el aspecto de nuestro barrio.

Por la favorable atención que se digne dar a este pedido, desde ya reitero mi agradecimiento.

Atentamente:

GAD PARROQUIAL RURAL 11 DE NOVIEMBRE
RECEPCIÓN DE DOCUMENTOS
Fecha: 16/05/2016 Hora: 08h40
Nº de Documento:
Secretaría

.....

Sra. Fanny Pacheco
Presidenta del barrio La Unión

RESOLUCIÓN ADMINISTRATIVA Nº-IC-GADPR11N-31-2016

ÍNFIMA CUANTÍA

EL PRESIDENTE DEL GOBIERNO AUTONOMO DESCENTRALIZADO PARROQUIAL RURAL11 DE NOVIEMBRE

CONSIDERANDO:

Que.- El señor presidente del GAD Parroquial para mantenimiento de alumbrado ornamental centro y una alarma para la Unión

Que.- En virtud de constar el Plan Anual de Compras para el año 2016 y certificación Nro. 31-2016 de fecha 13 de julio del año 2016, suscrito por la Ing. Paulina Alvarez SECRETARIA-TESORERA, conforme a Partida Presupuestaria presupuestaria Nº 7308110, de Materiales Construcción, Eléctrico, Plomería y Carpintería por un valor de USD $ 510,00 de los Estados Unidos de Norte América).

QUE. El artículo Nº 60 del Reglamento de la Ley Orgánica del Sistema Nacional de Contratación Pública determina el procedimiento para la adquisición de bienes cuya cuantía sea igual o menor a multiplicar el coeficiente 0,0000002 del presupuesto inicial del Estado.

QUE.- En ejercicio de las atribuciones concedidas en el Artículo Nº 4 del Reglamento General de la Ley Orgánica del Sistema Nacional de Contratación Pública.

EN CALIDAD DE PRESIDENTE DEL GOBIERNO AUTONOMO DESCENTRALIZADO PARROQUIAL RURAL 11 DE NOVIEMBRE

RESUELVE:

Art. 1 Aprobar la ejecución del proceso de ínfima cuantía destinado para para mantenimiento de alumbrado ornamental centro y una alarma para la Unión, por un valor de USD $ 5830,00 dólares de los Estados Unidos de Norte América).

Art. 2 Autorizar a la Coordinación de Servicios Institucionales, realice los trámites pertinentes para llevar a efecto el proceso, conforme a las disposiciones legales vigentes.

Art. 3 Disponer la publicación de la presente resolución en el portal de Compras Públicas.

Dado y firmado en el GAD Parroquial Rural 11 de Noviembre, a los 13 días del mes de julio del año dos mil dieciséis.

Revisado y Aprobado por:

Sr. José G. Herrera H.
PRESIDENTE DEL GAD PARROQUIAL
11 DE NOVIEMBRE

RESOLUCIÓN DE ADJUDICACIÓN
Nº- IC- GADPR11N-31-2016

ÍNFIMA CUANTÍA

EL PRESIDENTE DEL GOBIERNO AUTONOMO DESCENTRALIZADO PARROQUIAL RURAL11 DE NOVIEMBRE

Que.- El señor presidente del GAD Parroquial para mantenimiento de alumbrado ornamental centro y una alarma para la Unión

Que.- En virtud de constar el Plan Anual de Compras para el año 2016 y certificación Nro. 31-2016 de fecha 13 de julio del año 2016, suscrito por la Ing. Paulina Alvarez SECRETARIA-TESORERA, conforme a Partida Presupuestaria presupuestaria Nº 7308110, de Materiales Construcción, Eléctrico, Plomería y Carpintería por un valor de USD $ 510,00 de los Estados Unidos de Norte América).

QUE. El artículo Nº 60 del Reglamento de la Ley Orgánica del Sistema Nacional de Contratación Pública determina el procedimiento para la adquisición de bienes cuya cuantía sea igual o menor a multiplicar el coeficiente 0,0000002 del presupuesto inicial del Estado.

Que. Mediante Resolución Administrativa Nro. **IC- GADPR11N-31-2016**, se aprueba la ejecución del **proceso de ínfima cuantía**, para para mantenimiento de alumbrado ornamental centro y una alarma para la Unión

EN CALIDAD DE PRESIDENTE DEL GOBIERNO AUTONOMO DESCENTRALIZADO PARROQUIAL RURAL 11 DE NOVIEMBRE

RESUELVE:

Art. 1. Adjudicar mediante el proceso de ínfima cuantía a Milton Escobar. Para para mantenimiento de alumbrado ornamental centro y una alarma para la Unión, por un valor de USD $ 510,00 dólares de los Estados Unidos de Norte América).

Art. 2 Autorizar a la Gestión Financiera, realizar el pago de las obligaciones que se generen en la presente resolución, con cargo al presupuesto del año 2016, de acuerdo a la ley.

Art. 3 Disponer la publicación de la presente resolución de adjudicación en el portal de Compras Públicas, conforme RESOLUCIÓN INCOP Nº 048-11, suscrita por el Director Ejecutivo del Instituto Nacional de Contratación Pública,

Dado y firmado en el GAD Parroquial Rural 11 de Noviembre, a los 13 días del mes de julio del año dos mil dieciséis.

Revisado y Aprobado por:

Sr. José G. Herrera H.
PRESIDENTE DEL GAD PARROQUIAL
11 DE NOVIEMBRE

GOBIERNO AUTONOMO DESCENTRALIZADO
PARROQUIAL RURAL 11 DE NOVIEMBRE
LATACUNGA – COTOPAXI
RUC. 0560018400001
Tele fax. 032682520

MEMORANDUM N°31-GADPR11N-2016-SECRETARIA

Fecha: 13 de julio del año 2016
DE: Ing. Paulina Alvarez, Secretaria/Tesorera del GAD Parroquial Rural 11 de Noviembre
PARA: Sr. Guillermo Herrera, Presidente del GAD Parroquial Rural 11 de Noviembre

Por medio del presente me permito certificar la disponibilidad de recursos en la partida presupuestaria Nº 7308110, de Materiales Construcción, Eléctrico, Plomería y Carpintería por un valor de USD $ 510,00 sin incluir IVA, para mantenimiento de alumbrado ornamental centro y una alarma para la Unión

Ing. Paulina Alvarez
SECRETARIA/TESORERA DEL GAD PARROQUIAL RURAL 11 DE NOVIEMBRE

GAD PARROQUIAL 11 DE NOVIEMBRE

Dir.PARROQUIA 11 DE NOVIEMBRE

Telèfono 032682520

LATACUNGA - ECUADOR

COMPROBANTE DE EGRESO Nro. 145

UNIDAD EJECUTORA: 6998016499

Fecha: 15 de julio del 2016

Banco: Banco Central del Ecuador Moneda de Curso Legal GAD

Nro Cuenta: 111111

Beneficiario: ERICK ACOSTA

Valor: $ 2,000.00

Valor En Letras DOS MIL DOLARES

Concepto: ABONO AL PAGO DEL INSUMOS, BIENES, MATERIALES Y DE ERICK ACOSTA SEGUN NRO. FACTURA 30 NRO. RET. 1376

Cuenta Nro:

	CONTABILIDAD		
Código	**Cuenta**	**Debe**	**Haber**
213.73.01	C x P Bienes y Serv. Inversión - Proveedores	1,428.66	
213.73.03	Cuentas por Pagar Impuesto al Valor Agregado Bienes - I	571.34	
111.03.01	Banco Central del Ecuador Moneda de Curso Legal GAD		2,000.00
151.38.11.01	Insumos, Bienes, Materiales y Suministros para la Constr	5,830.00	
151.38.11.02	Insumos, Bienes, Materiales y Suministros para la Constr	816.20	
213.73.01	C x P Bienes y Serv. Inversión - Proveedores		5,771.70
213.73.03	Cuentas por Pagar Impuesto al Valor Agregado Bienes - I		571.34
213.73.04	Cuentas por Pagar Impuesto al Valor Agregado Bienes - S		244.86
213.73.02	C x P Bienes y Serv. Inversión - Fisco IR		58.30

EJECUCIÓN PRESUPUESTARIA		
Código	**Cuenta**	**Valor:**
7308110	Materiales Construcción, Eléctrico, Plomería y Carpintería	5830

AUTORIZADO POR:	ELABORADO POR:	BENEFICIARIO:
JOSE HERRERA PRESIDENTE	PAULINA ALVAREZ SECRETARIA TESORERA	Firma RUC: 0504446790001

GAD PARROQUIAL 11 DE NOVIEMBRE

Dir.PARROQUIA 11 DE NOVIEMBRE

Telèfono 032682520

LATACUNGA - ECUADOR

ORDEN DE PAGO Nro. 145

UNIDAD EJECUTORA: 6998016499

FECHA	viernes, 15 de julio de 2016
DE:	JOSE HERRERA **PRESIDENTE**
PARA:	PAULINA ALVAREZ **SECRETARIA TESORERA**

PAGUESE A LA ORDEN DE:	ERICK ACOSTA RUC: 0504446790001
LA CANTIDAD DE:	$ 2,000.00
VALOR EN LETRAS	DOS MIL DOLARES
POR CONCEPTO:	ABONO AL PAGO DEL INSUMOS, BIENES, MATERIALES Y DE ERICK ACOSTA SEGUN NRO. FACTURA 30 NRO. RET. 1376

Atentamente

JOSE HERRERA

PRESIDENTE

GAD PARROQUIAL RURAL 11 DE NOVIEMBRE

LATACUNGA – ECUADOR
RUC: 0560018400001

AUTORIZACION DE PAGO
Nº. 0145

Yo, José Guillermo Herrera Hinojosa en calidad de Presidente del GAD Parroquial 11 de Noviembre, Autorizo y dispongo a la Ing. Alexandra Paulina Alvarez Molina, Secretaria-Tesorera del GAD Parroquial 11 de Noviembre.

Realice la Respectiva Cancelación a:

ERICK ACOSTA

Por Concepto de:

PAGO COLOCACION DE POSTES Y LUMINARIAS EN EL ESTADIO LAS PARCELAS FACT 30

La Cantidad de:

$ 2000.00 (dos mil dólares xxxxxxx 00/100)

Los cuales serán depositados en el **COOP. CACPECO**

En la cuenta **AHORROS** Nº 0601001127991

Por el **SISTEMA DE PAGOS INTEGRADOS,** dinero que será debitado de la cuenta Nº. 55220015 del Banco Central del Ecuador.

Fecha:	Parroquia 11 de Noviembre a, 14 de julio del 2016

Afectación Presupuestaria: 73080110 Devengado: 5830.00

Para constancia de la presente Autorización firma el Sr. Presidente del GAD Parroquial.

Sr. José. G. Herrera. H
PRESIDENTE DEL GAD
PARROQUIAL RURAL 11 DE NOVIEMBRE

T SEÑALIZA

ACOSTA SEMBLANTES ÁNGEL ROLANDO

Dirección: El Chofer, Juan Salinas S/N
Teléfono: (03) 2 325 055 Celular: 099 904 5821

PUJILÍ - ECUADOR

<< DOCUMENTO CATEGORIZADO: NO >>

R.U.C: 0501802904001

PROFORMA

0000028

Señor (s): Go. A D Parroquial 11 de Noviembre

Dirección: Plaza Central RUC/C.I.: 0560018400001

Fecha: 27.06.2016 Guía de Remisión: Teléfono:

Cantidad	DESCRIPCION	V. Unit.	V. Total
	Colocación, instalación y puesta en funcionamiento Postes y lamparas lominarios en las canchas del Barrio Centro.		5.934

SUBTOTAL.........%	
SUBTOTAL 0%	
DESCUENTO	
SUBTOTAL	5.934
IVA.........%	830,76
TOTAL	6.764,76

Firma Autorizada

Recibí Conforme

Gráficas "Latacunga" 2 810984

PILATASIG CHANATASIG SEGUNDO HERNÁN

MECÁNICA "PILATASIG"

Dirección: Isimbo 1 Los Chimbos y Los Ayavacas
Teléfono: (03) 2 104 022

Latacunga - Ecuador

R.U.C.: 0501815294001

PROFORMA

0000102

Señor (s) T.A.D PARROQUIAL 11 DE NOVIEMBRE

Dirección: PLAZA CENTRO RUC/C.I.: 0560018400001

Fecha: 28 DE JUNIO /16 Guía de Remisión: Teléfono:

Cantidad	DESCRIPCION	V. UNIT.	TOTAL
	INSTALACION LAMPARAS Y POSTES DE ALUMBRADO PUBLICO CANCHAS BARRIO LAS PARCELAS.		5.915
		SUBTOTAL	5.915
		IVA 14 %	828,10
		IVA 0 %	
		TOTAL	6.743,10

Firma Autorizada

Recibí Conforme

Original: Adquirente / Copia Amarilla: Emisor

"Gráficas Latacunga" 2 810984

T-GUIA EN LA VÍA

ACOSTA ACURIO ERICK ROLANDO

Dirección: BARRIO CHIMBACALLE - JUAN SALINAS S/N Y SECUNDARIA

Teléfono: 0984 462 690 / Pujilí - Ecuador

PROFORMA

"SERVICIOS DE INSTALACIÓN MANTENIMIENTO Y REPARACIÓN DE DISPOSITIVOS Y ARTEFACTOS DE SEÑALIZACIÓN VIAL"

R.U.C.: 0504446790001

Nº 0000022

Fecha: DIA 27 | MES 06 | AÑO 2016

Cliente: G.A.D Parroquial 11 de Noviembre

Dirección: Plaza Central

R.U.C.: 0560018400001 Teléf.:

Forma de Pago: Vencimiento:

CANT.	DESCRIPCION	V. UNIT.	V. TOTAL
	Colocación de postes y luminarias en la cancha de futbol del Barrio las Parcelas		5.830-

Subtotal:	5.830-
Descuento:	
I.V.A. 0%:	
I.V.A. 12%:	816,20
TOTAL $:	6.646,20

Recibí Conforme

Entregué Conforme

T-GUIA EN LA VÍA

ACOSTA ACURIO ERICK ROLANDO

SERVICIOS DE INSTALACIÓN MANTENIMIENTO Y REPARACIÓN DE DISPOSITIVOS Y ARTEFACTOS DE SEÑALIZACIÓN VIAL

Dirección:
BARRIO CHIMBACALLE - JUAN SALINAS S/N Y SECUNDARIA
Teléfono: 0984 462 690 Pujilí - Ecuador

R.U.C.: 0504446790001
AUT. SRI: 1117672335

FACTURA
001-001 Nº 0000030

Cliente: G.A.D Parroquial 11 de Noviembre Fecha: DIA 12 MES 07 AÑO 2016
Dirección: Plaza Central Teléf.:
R.U.C.: 0560018400001 Guía de Remisión:

CANT.	DESCRIPCION	V. UNIT.	V. TOTAL
	Colocación de postes y luminarias en la cancha de futbol del Barrio Las Parcelas.		5.830

ORIGINAL: Blanco - Adquirente / COPIA 1: Color - Emisor

PARREÑO ANA MARCELO EDUARDO / "IMPRENTA PARREÑO" Telef: 2800529 Latacunga/RUC: 0500661210001 / AUTORIZACIÓN: 2162
1 Lib. de 50 del 000001 al 000050 / FECHA DE AUTORIZACION: 02/Octubre/2015 / CADUCA: 02/Octubre/2016

Subtotal:	5.830
Descuento:	
I.V.A. 0%:	
I.V.A. 12%: 14%	816.20
TOTAL $:	6.646,20

FIRMA AUTORIZADA

CLIENTE

5830,00	1%	58,30
816,20	30%	244,86
6646,20		303,16

6343,04

GOBIERNO AUTÓNOMO DESCENTRALIZADO PARROQUIAL RURAL 11 DE NOVIEMBRE

RUC: 0560018400001

Dirección: Centro Principal S/N • Telf: Telf: (03) 2682 520
Latacunga - Ecuador

COMPROBANTE DE RETENCIÓN

001-001-0001376

AUT. SRI. 1117619688

SR. (ES): Erick Acosta

FECHA DE EMISION: 12-07-2016

RUC: 0504446790001

Nº DE COMPROBANTE DE VENTA:

DIRECCION: Pujili

TIPO DE COMPROBANTE DE VENTA:

EJERCICIO FISCAL	BASE IMPONIBLE PARA LA RETENCION	IMPUESTO	% DE RETENCION	VALOR RETENIDO
2016	5830	Rt-Fte	1%	58,30
	816,20	IVA	30%	244,86

Hernán Marcial Mullo Aimacaña "Unigraf Imprenta & Offset"
Autorización 1398 RUC: 0500894050001 del 001301 al 001400

Fecha de Autorización: 22/Septiembre/2015
Fecha de Caducidad: 22/Septiembre/2016

TOTAL RETENIDO 303,16

ORIGINAL: SUJETO PASIVO RETENIDO
COPIA: AGENTE DE RETENCION

FIRMA DEL AGENTE DE RETENCION

FIRMA DEL SUJETO PASIVO RETENIDO

GOBIERNO AUTÓNOMO DESCENTRALIZADO PARROQUIAL RURAL 11 DE NOVIEMBRE

RUC: 0560018400001

Dirección: Centro Principal S/N • Telf: Telf: (03) 2682 520 Latacunga - Ecuador

COMPROBANTE DE RETENCIÓN

001-001-0001376

AUT. SRI. 1117619688

SR. (ES): Erick Acosta

FECHA DE EMISION: 12 -07 -2016

RUC: 0504446790001

Nº DE COMPROBANTE DE VENTA:

DIRECCION: Pujili

TIPO DE COMPROBANTE DE VENTA:

EJERCICIO FISCAL	BASE IMPONIBLE PARA LA RETENCION	IMPUESTO	% DE RETENCION	VALOR RETENIDO
2016	5830	Rt-Fte	1%	58,30
	816,20	IVA	30%	244,86

Hernán Marcial Mullo Aimacaña "Unigraf Imprenta & Offset"
Autorización 1398 RUC: 0500894050001 del 001301 al 001400

Fecha de Autorización: 22/Septiembre/2015
Fecha de Caducidad: 22/Septiembre/2016

TOTAL RETENIDO 303,16

ORIGINAL: ***SUJETO PASIVO RETENIDO***
COPIA: ***AGENTE DE RETENCION***

FIRMA DEL AGENTE DE RETENCION

FIRMA DEL SUJETO PASIVO RETENIDO

TRABAJOS REALIZADOS

ANTECEDENTES.-

Dando a conocer sobre los trabajos realizados y cumplidos de colocación de postes y lámparas luminarias en el estadio del Barrio Las Parcelas en la Parroquia 11 de Noviembre perteneciente al Cantón de Latacunga Provincia de Cotopaxi los mismos que se procede a entregar sin novedad y a entera satisfacción de la parte contratante recibiendo los mismos funcionando.

TRABAJOS REALIZADOS EN LA PARROQUIA 11 DE NOVIEMBRE.

CANTIDAD	DESCRIPCION	VALOR UNITARIO	VALOR TOTAL
08	Lámparas luminarias de 150 vatios, 220volt.	250,00	2.000,00
06	Postres de cemento.	450,00	2.750,00
300	Metros de cable plastiplomo No 10	2,00	600,00
16	Conectores	5,00	80,00
08	Armaje, instalación y puesta en funcionamiento de las lámparas.	25,00	200,00
08	Transporte y grua para la colocación de postes.	25,00	200,00
		SUB.TOTAL	5.830,00
		I.V.A	816,20
		TOTAL.	6.646,20

Adjunto fotografías de los trabajos realizados.

Sr. ERICK ACOSTA A.
TECNICO ELECTRICO Y ELECTRONICO.

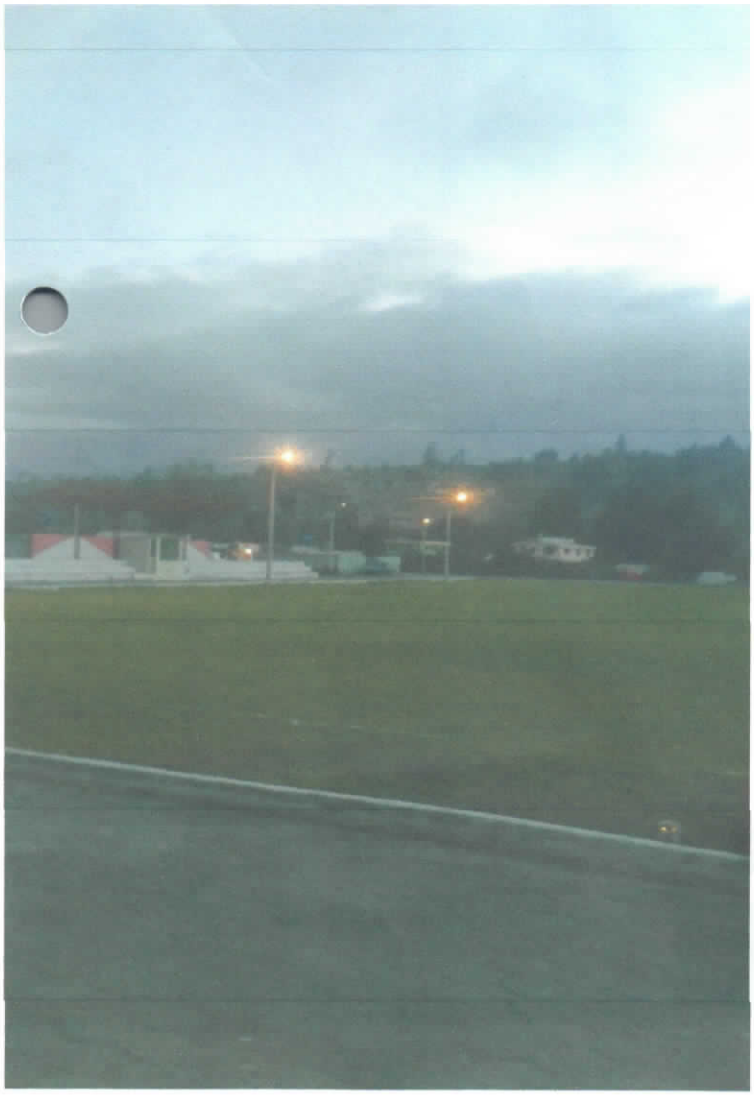

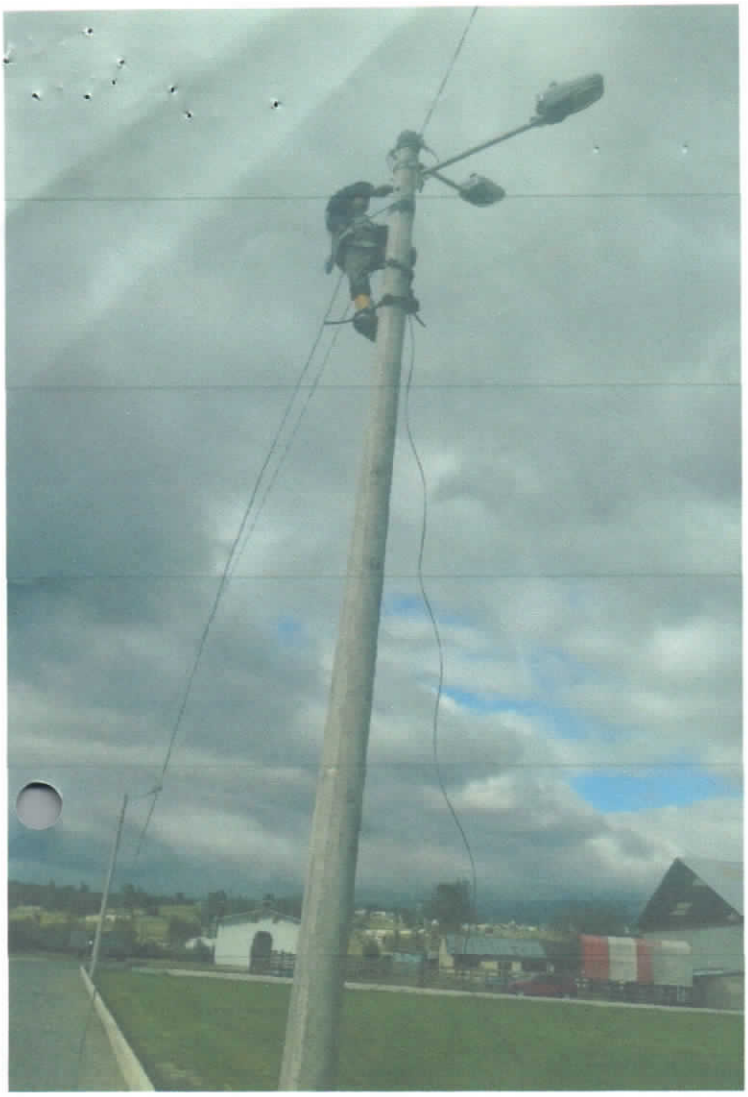

ROY
ALPHA
ROY
ALPHA
ROY
ALPHA
ROY
ALPHA

REPÚBLICA DEL ECUADOR
DIRECCIÓN GENERAL DE REGISTRO CIVIL, IDENTIFICACIÓN Y CEDULACIÓN

CÉDULA DE CIUDADANÍA MED
No. 050444679-0

APELLIDOS Y NOMBRES
ACOSTA ACURIO
ERICK ROLANDO

LUGAR DE NACIMIENTO
COTOPAXI
LATACUNGA
LA MATRIZ

FECHA DE NACIMIENTO 1996-02-06
NACIONALIDAD ECUATORIANA
SEXO M
ESTADO CIVIL SOLTERO

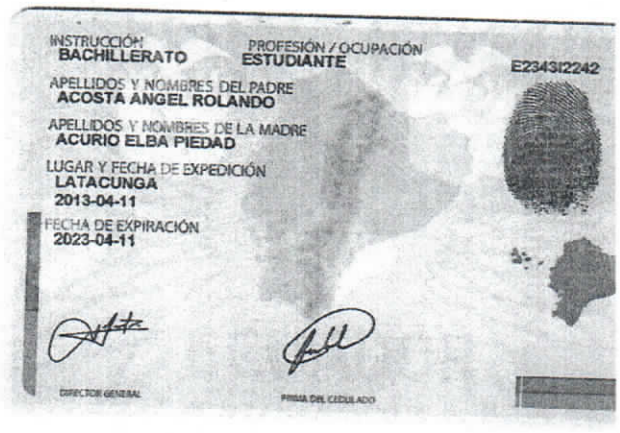

INSTRUCCIÓN
BACHILLERATO

PROFESIÓN / OCUPACIÓN
ESTUDIANTE

E2343I2242

APELLIDOS Y NOMBRES DEL PADRE
ACOSTA ANGEL ROLANDO

APELLIDOS Y NOMBRES DE LA MADRE
ACURIO ELBA PIEDAD

LUGAR Y FECHA DE EXPEDICIÓN
LATACUNGA
2013-04-11

FECHA DE EXPIRACIÓN
2023-04-11

DIRECTOR GENERAL

FIRMA DEL CEDULADO

REPÚBLICA DEL ECUADOR
CONSEJO NACIONAL ELECTORAL
CERTIFICADO DE VOTACIÓN
ELECCIONES GENERALES 17-FEB-2013

001

001 - 0086
NÚMERO DE CERTIFICADO

0504446790
CÉDULA

ACOSTA ACURIO ERICK ROLANDO

COTOPAXI
PROVINCIA

PUJILI
CANTÓN

CIRCUNSCRIPCIÓN 0

PUJILI
PARROQUIA

PUJILI
ZONA

f.) PRESIDENTA/E DE LA JUNTA

REGISTRO ÚNICO DE CONTRIBUYENTES
PERSONAS NATURALES

SRi
...le hace bien al país!

NÚMERO RUC: 0504446790001

APELLIDOS Y NOMBRES: ACOSTA ACURIO ERICK ROLANDO

NOMBRE COMERCIAL: T-GUIA EN LA VÍA

CLASE CONTRIBUYENTE: OTROS

CALIFICACIÓN ARTESANAL: S/N

OBLIGADO LLEVAR CONTABILIDAD: NO

NÚMERO: S/N

FEC. NACIMIENTO:

FEC. INSCRIPCIÓN: 08/02/1996

FEC. SUSPENSIÓN DEFINITIVA: 01/10/2015

FEC. INICIO ACTIVIDADES:

FEC. ACTUALIZACIÓN: 01/10/2015

FEC. REINICIO ACTIVIDADES:

ACTIVIDAD ECONÓMICA PRINCIPAL

SERVICIOS DE INSTALACIÓN, MANTENIMIENTO Y REPARACIÓN DE DISPOSITIVOS Y ARTEFACTOS DE SEÑALIZACIÓN

DOMICILIO TRIBUTARIO

Provincia: COTOPAXI Canton: PUJILI Parroquia: PUJILI Calle: JUAN SALINAS Numero: S/N Interseccion: SECUNDARIA Referencia: BARRIO CHIMBACALLE A DOS CUADRAS DE LA PLAZA DE PAPAS Telefono: 032325055 Email: erikacosta1996@yahoo.com Celular: 0984462690

DOMICILIO ESPECIAL

S/N

OBLIGACIONES TRIBUTARIAS

* DECLARACIÓN MENSUAL DE IVA

 # DE ESTABLECIMIENTOS REGISTRADOS

 # DE ESTABLECIMIENTOS REGISTRADOS 1

JURISDICCIÓN ZONA 3 | COTOPAXI

ABIERTOS 1

CERRADOS 0

REGISTRO ÚNICO DE CONTRIBUYENTES
PERSONAS NATURALES

NÚMERO RUC: 0504446790001

APELLIDOS Y NOMBRES: ACOSTA ACURIO ERICK ROLANDO

ESTABLECIMIENTOS REGISTRADOS

No. ESTABLECIMIENTO: 001

NOMBRE COMERCIAL: T-GUIA EN LA VIA

Estado: ABIERTO - MATRIZ

FEC. INICIO ACT.: 01/10/2015

FEC. CIERRE:

FEC. REINICIO:

ACTIVIDAD ECONÓMICA:
SERVICIOS DE INSTALACIÓN, MANTENIMIENTO Y REPARACIÓN DE DISPOSITIVOS Y ARTEFACTOS DE SEÑALIZACIÓN VIAL

DIRECCIÓN ESTABLECIMIENTO:
Provincia: COTOPAXI Canton: PUJILI Parroquia: PUJILI Barrio: CHIMBACALLE Calle: JUAN SALINAS Numero: S/N Interseccion: SECUNDARIA Referencia: A DOS CUADRAS DE LA PLAZA DE PAPAS Email: erikacosta1996@yahoo.com Telefono Domicilio: 032325055 Celular: 0984462690

GOBIERNO AUTONOMO DESCENTRALIZADO PARROQUIAL RURAL 11 DE NOVIEMBRE
LATACUNGA – COTOPAXI
RUC. 0560018400001
Telefax. 032380640

ACTA DE ENTREGA-RECEPCIÓN

En la Parroquia Once de Noviembre perteneciente al Cantón Latacunga Provincia de Cotopaxi, a los 12 días del mes de julio del año dos mil dieciséis el ***GAD Parroquial 11 de Noviembre***, procede a la entrega recepción de **COLOCACIÓN DE POSTES Y LUMINARIAS EN EL ESTADIO DE LAS PARCELAS**

A continuación detallo lo entregado de la siguiente manera:

DESCRIPCIÓN	COSTO
COLOCACIÓN DE POSTES Y LUMINARIAS EN EL ESTADIO DE LAS PARCELAS FACTURA *N° 30*	$ 6646,20
TOTAL	**$ 6646,20**

Para constancia de lo actuado y en fe de conformidad y aceptación de la entrega, firman en unidad de acto las personas que intervienen en la presente diligencia en el lugar y fecha antes señalada en dos ejemplares del mismo contenido.

Entregue conforme:

Sr. José G. Herrera H.
Presidente del
GAD Parroquial 11 de Noviembre

Recibí conforme:

Sra. Susana Tavez
TESOREA DEL BARRIO LAS PARCELAS

GOBIERNO AUTONOMO DESCENTRALIZADO PARROQUIAL RURAL 11 DE NOVIEMBRE
LATACUNGA – COTOPAXI
RUC. 0560018400001
Telefax. 032380640

ACTA DE ENTREGA-RECEPCIÓN

En la Parroquia Once de Noviembre perteneciente al Cantón Latacunga Provincia de Cotopaxi, a los 12 días del mes de julio del año dos mil dieciséis el ***GAD Parroquial 11 de Noviembre***, procede a la entrega recepción de **COLOCACIÓN DE POSTES Y LUMINARIAS EN EL ESTADIO DE LAS PARCELAS**

A continuación detallo lo entregado de la siguiente manera:

DESCRIPCIÓN	COSTO
COLOCACIÓN DE POSTES Y LUMINARIAS EN EL ESTADIO DE LAS PARCELAS FACTURA *N° 30*	$ 6646,20
TOTAL	**$ 6646,20**

Para constancia de lo actuado y en fe de conformidad y aceptación de la entrega, firman en unidad de acto las personas que intervienen en la presente diligencia en el lugar y fecha antes señalada en dos ejemplares del mismo contenido.

Entregue conforme:

Sr. José G. Herrera H.
Presidente del
GAD Parroquial 11 de Noviembre

Recibí conforme:

Sra. Susana Travez
TESOREA DEL BARRIO LAS PARCELAS

Barrio Las Parcelas, a 19 de febrero del 2016.

Sr. Guillermo Herrera

PRESIDENTE DEL GAD PARROQUIAL RURAL 11 DE NOVIEMBRE

Presente.-

De mi consideración:

Por medio del presente la Directiva del Barrio Las Parcelas perteneciente a la Parroquia Once de Noviembre le expresamos un cordial y atento saludo y a la vez deseándole éxitos en sus funciones diarias.

Nos dirigimos a usted para solicitarle de la manera más comedia nos ayude con **LA ILUMINACION PARA LA CANCHA DE FUTBOL**, ya que no contamos con ello para los eventos deportivos que realizamos en nuestro barrio.

Por la favorable atención que se digne dar a esta petición, desde ya reiteramos nuestros más sinceros agradecimientos.

GAD PARROQUIAL RURAL 11 DE NOVIEMBRE
RECEPCIÓN DE DOCUMENTOS
Fecha: 19/02/2016 Hora: 09H56
Nº de Documento:
Secretaría

Atentamente:

.....

Sra. Susana Trávez

Tesorera del Barrio Las Parcelas

RESOLUCIÓN ADMINISTRATIVA Nº-IC-GADPR11N-30-2016

ÍNFIMA CUANTÍA

EL PRESIDENTE DEL GOBIERNO AUTONOMO DESCENTRALIZADO PARROQUIAL RURAL11 DE NOVIEMBRE

CONSIDERANDO:

Que.- El señor presidente del GAD Parroquial para la colocación de postes y luminarias en el estadio las parcelas

Que.- En virtud de constar el Plan Anual de Compras para el año 2016 y certificación Nro. 30-2016 de fecha 27 de junio del año 2016, suscrito por la Ing. Paulina Alvarez SECRETARIA-TESORERA, conforme a Partida Presupuestaria presupuestaria Nº 7308110, de Materiales Construcción, Eléctrico, Plomería y Carpintería por un valor de USD $ 5830,00 de los Estados Unidos de Norte América).

QUE. El artículo Nº 60 del Reglamento de la Ley Orgánica del Sistema Nacional de Contratación Pública determina el procedimiento para la adquisición de bienes cuya cuantía sea igual o menor a multiplicar el coeficiente 0,0000002 del presupuesto inicial del Estado.

QUE.- En ejercicio de las atribuciones concedidas en el Artículo Nº 4 del Reglamento General de la Ley Orgánica del Sistema Nacional de Contratación Pública.

EN CALIDAD DE PRESIDENTE DEL GOBIERNO AUTONOMO DESCENTRALIZADO PARROQUIAL RURAL 11 DE NOVIEMBRE

RESUELVE:

Art. 1 Aprobar la ejecución del proceso de ínfima cuantía destinado para la colocación de postes y luminarias en el estadio las parcelas, por un valor de USD $ 5830,00 dólares de los Estados Unidos de Norte América).

Art. 2 Autorizar a la Coordinación de Servicios Institucionales, realice los trámites pertinentes para llevar a efecto el proceso, conforme a las disposiciones legales vigentes.

Art. 3 Disponer la publicación de la presente resolución en el portal de Compras Públicas.

Dado y firmado en el GAD Parroquial Rural 11 de Noviembre, a los 27 días del mes de junio del año dos mil dieciséis.

Revisado y Aprobado por:

Sr. José G. Herrera H.
PRESIDENTE DEL GAD PARROQUIAL
11 DE NOVIEMBRE

RESOLUCIÓN DE ADJUDICACIÓN
Nº- IC- GADPR11N-30-2016

ÍNFIMA CUANTÍA

EL PRESIDENTE DEL GOBIERNO AUTONOMO DESCENTRALIZADO PARROQUIAL RURAL11 DE NOVIEMBRE

Que.- El señor presidente del GAD Parroquial para la colocación de postes y luminarias en el estadio las parcelas

Que.- En virtud de constar el Plan Anual de Compras para el año 2016 y certificación Nro. 30-2016 de fecha 27 de junio del año 2016, suscrito por la Ing. Paulina Alvarez SECRETARIA-TESORERA, conforme a Partida Presupuestaria presupuestaria Nº 7308110, de Materiales Construcción, Eléctrico, Plomería y Carpintería por un valor de USD $ 5830,00 de los Estados Unidos de Norte América).

QUE. El artículo Nº 60 del Reglamento de la Ley Orgánica del Sistema Nacional de Contratación Pública determina el procedimiento para la adquisición de bienes cuya cuantía sea igual o menor a multiplicar el coeficiente 0,0000002 del presupuesto inicial del Estado.

Que. Mediante Resolución Administrativa Nro. **IC- GADPR11N-30-2016**, se aprueba la ejecución del **proceso de ínfima cuantía**, para la colocación de postes y luminarias en el estadio las parcelas

EN CALIDAD DE PRESIDENTE DEL GOBIERNO AUTONOMO DESCENTRALIZADO PARROQUIAL RURAL 11 DE NOVIEMBRE

RESUELVE:

Art. 1. Adjudicar mediante el proceso de ínfima cuantía a Erick Acosta. Para la colocación de postes y luminarias en el estadio las parcelas, por un valor de USD $ 5830,00 dólares de los Estados Unidos de Norte América).

Art. 2 Autorizar a la Gestión Financiera, realizar el pago de las obligaciones que se generen en la presente resolución, con cargo al presupuesto del año 2016, de acuerdo a la ley.

Art. 3 Disponer la publicación de la presente resolución de adjudicación en el portal de Compras Públicas, conforme RESOLUCIÓN INCOP Nº 048-11, suscrita por el Director Ejecutivo del Instituto Nacional de Contratación Pública,

Dado y firmado en el GAD Parroquial Rural 11 de Noviembre, a los 27 días del mes de junio del año dos mil dieciséis.

Revisado y Aprobado por:

Sr. José G. Herrera H.
PRESIDENTE DEL GAD PARROQUIAL
11 DE NOVIEMBRE

GOBIERNO AUTONOMO DESCENTRALIZADO
PARROQUIAL RURAL 11 DE NOVIEMBRE
LATACUNGA – COTOPAXI
RUC. 0560018400001
Tele fax. 032682520

MEMORANDUM N°30-GADPR11N-2016-SECRETARIA

Fecha: 27 de junio del año 2016
DE: Ing. Paulina Alvarez, Secretaria/Tesorera del GAD Parroquial Rural 11 de Noviembre
PARA: Sr. Guillermo Herrera, Presidente del GAD Parroquial Rural 11 de Noviembre

Por medio del presente me permito certificar la disponibilidad de recursos en la partida presupuestaria Nº 7308110, de Materiales Construcción, Eléctrico, Plomería y Carpintería por un valor de USD $ 5830 sin incluir IVA, para la colocación de postes y luminarias en el estadio las parcelas

Ing. Paulina Alvarez
SECRETARIA/TESORERA DEL GAD PARROQUIAL RURAL 11 DE NOVIEMBRE

GAD PARROQUIAL 11 DE NOVIEMBRE

Dir.PARROQUIA 11 DE NOVIEMBRE

Telèfono 032682520

LATACUNGA - ECUADOR

COMPROBANTE DE EGRESO Nro. 144

UNIDAD EJECUTORA: 6998016499

Fecha: 15 de julio del 2016

Banco: Banco Central del Ecuador Moneda de Curso Legal GAD

Nro Cuenta: 111111

Beneficiario: ACOSTA SEMBLANTES ANGEL ROLANDO

Valor: $ 3,760.46

Valor En Letras TRES MIL SETECIENTOS SESENTA DOLARES CUARENTA Y SEIS CENTAVOS

Concepto: ABONO AL PAGO DEL INSUMOS, BIENES, MATERIALES Y DE ACOSTA SEMBLANTES ANGEL ROLANDO SEGUN NRO. FACTURA 205 NRO. RET. 1375

Cuenta Nro:

CONTABILIDAD			
Código	**Cuenta**	**Debe**	**Haber**
213.73.01	C x P Bienes y Serv. Inversión - Proveedores	3,403.36	
213.73.03	Cuentas por Pagar Impuesto al Valor Agregado Bienes - I	357.10	
111.03.01	Banco Central del Ecuador Moneda de Curso Legal GAD		3,760.46
151.38.11.01	Insumos, Bienes, Materiales y Suministros para la Constr	3,643.86	
151.38.11.02	Insumos, Bienes, Materiales y Suministros para la Constr	510.14	
213.73.01	C x P Bienes y Serv. Inversión - Proveedores		3,607.42
213.73.03	Cuentas por Pagar Impuesto al Valor Agregado Bienes - I		357.10
213.73.04	Cuentas por Pagar Impuesto al Valor Agregado Bienes - S		153.04
213.73.02	C x P Bienes y Serv. Inversión - Fisco IR		36.44

EJECUCIÓN PRESUPUESTARIA		
Código	**Cuenta**	**Valor:**
7308110	Materiales Construcción, Eléctrico, Plomería y Carpintería	3643.86

AUTORIZADO POR:	ELABORADO POR:	BENEFICIARIO:
JOSE HERRERA PRESIDENTE	PAULINA ALVAREZ SECRETARIA TESORERA	Firma RUC: 0501802904001

GAD PARROQUIAL 11 DE NOVIEMBRE

Dir.PARROQUIA 11 DE NOVIEMBRE

Telèfono 032682520

LATACUNGA - ECUADOR

ORDEN DE PAGO Nro. 144

UNIDAD EJECUTORA: 6998016499

FECHA	viernes, 15 de julio de 2016
DE:	JOSE HERRERA **PRESIDENTE**
PARA:	PAULINA ALVAREZ **SECRETARIA TESORERA**

PAGUESE A LA ORDEN DE:	ACOSTA SEMBLANTES ANGEL ROLANDO RUC: 0501802904001
LA CANTIDAD DE:	$ 3,760.46
VALOR EN LETRAS	TRES MIL SETECIENTOS SESENTA DOLARES CUARENTA Y SEIS CENTAVOS
POR CONCEPTO:	ABONO AL PAGO DEL INSUMOS, BIENES, MATERIALES Y DE ACOSTA SEMBLANTES ANGEL ROLANDO SEGUN NRO. FACTURA 205 NRO. RET. 1375

Atentamente

JOSE HERRERA

PRESIDENTE

GAD PARROQUIAL RURAL 11 DE NOVIEMBRE

LATACUNGA – ECUADOR
RUC: 0560018400001

AUTORIZACION DE PAGO
Nº. 0127

Yo, José Guillermo Herrera Hinojosa en calidad de Presidente del GAD Parroquial 11 de Noviembre, Autorizo y dispongo a la Ing. Alexandra Paulina Alvarez Molina, Secretaria-Tesorera del GAD Parroquial 11 de Noviembre.

Realice la Respectiva Cancelación a:

ANGEL ACOSTA

Por Concepto de:

PAGO DE READECUACION DEL ESCENARIO DEL COLISEO DEL BARRIO LAS PARCELAS FACT# 205

La Cantidad de:

$ 3760.46 (tres mil setecientos sesenta dólares xxxxxxx 46/100)

Los cuales serán depositados en el **BCO PICHINCHA**

En la cuenta **CORRIENTE** Nº 3107074900

Por el **SISTEMA DE PAGOS INTEGRADOS,** dinero que será debitado de la cuenta Nº. 55220015 del Banco Central del Ecuador.

Fecha:	Parroquia 11 de Noviembre a, 14 de julio del 2016

Afectación Presupuestaria: 7308110 Devengado: 3643.86

Para constancia de la presente Autorización firma el Sr. Presidente del GAD Parroquial.

Sr. José. G. Herrera. H
PRESIDENTE DEL GAD
PARROQUIAL RURAL 11 DE NOVIEMBRE

T SEÑALIZA

ACOSTA SEMBLANTES ÁNGEL ROLANDO

SERVICIOS DE INSTALACIÓN, MANTENIMIENTO Y REPARACIÓN DE DISPOSITIVOS Y ARTEFACTOS DE SEÑALIZACIÓN, VENTA AL POR MENOR DE MATERIALES Y EQUIPOS DE SEÑALIZACIÓN

Dirección: Cdla. El Chofer, Calle Juan Salinas s/n
Telf.: 032 325 055 - PUJILI - ECUADOR

FACTURA

001-001-00 0000205

R.U.C: 0501802904001

SRI Aut. 1118374477

Señor(es) G.A.D Parroquial 11 de Noviembre

RUC.: 0560018400001

FECHA	DIA	MES	AÑO
	12	7	16

Telf.:

Dir.: Plaza Central

Guía Rem.

CANT.	DESCRIPCIÓN	V. UNIT	V. TOTAL
	Readecuación del usuario del Colegio del Barrio los Pinos		3.643,86

Documento Categorizado: NO

Panchi Alajo Marcelo Vicente, Gráficas "Latacunga" RUC: 0500533021001
Aut.: 1533, del 176 al 225, Fecha de Autorización: 18 de febrero del 2016
Fecha de Caducidad: 18 de febrero del 2017

Original: Adquirente / Copia: Emisor

SUBTOTAL	3.643,86
DESCUENTO	
IVA 0 %	
IVA 12%	510,14
TOTAL	4.154

14%

FIRMA AUTORIZADA

José Herrera
FIRMA CLIENTE

GOBIERNO AUTÓNOMO DESCENTRALIZADO PARROQUIAL RURAL 11 DE NOVIEMBRE

RUC: 0560018400001

Dirección: Centro Principal S/N • Telf: Telf: (03) 2682 520
Latacunga - Ecuador

COMPROBANTE DE RETENCIÓN

001-001-0001375

AUT. SRI. 1117619688

SR. (ES): Acosta Semblantes Angel FECHA DE EMISION: 12-07-2016

RUC: 050 180 29 04001 Nº DE COMPROBANTE DE VENTA:

DIRECCION: Pujili TIPO DE COMPROBANTE DE VENTA:

EJERCICIO FISCAL	BASE IMPONIBLE PARA LA RETENCION	IMPUESTO	% DE RETENCION	VALOR RETENIDO
2016	3643,86	Ret – Fte	1%	36,44
	510,14	IVA	30%	153,04

Hernán Marcial Mullo Aimacaña "Unigraf Imprenta & Offset"
Autorización 1398 RUC: 0500894050001 del 001301 al 001400

Fecha de Autorización: 22/Septiembre/2015
Fecha de Caducidad: 22/Septiembre/2016

TOTAL RETENIDO 189,48

ORIGINAL: ***SUJETO PASIVO RETENIDO***
COPIA: ***AGENTE DE RETENCION***

FIRMA DEL AGENTE DE RETENCION

FIRMA DEL SUJETO PASIVO RETENIDO

3643,86	1%	36,44
510,14	30%	153,04
4154,00		189,48

3964,52

T SEÑALIZA

ACOSTA SEMBLANTES ÁNGEL ROLANDO

SERVICIOS DE INSTALACIÓN, MANTENIMIENTO Y REPARACIÓN DE DISPOSITIVOS Y ARTEFACTOS DE SEÑALIZACIÓN, VENTA AL POR MENOR DE MATERIALES Y EQUIPOS DE SEÑALIZACIÓN

Dirección: Cdla. El Chofer, Calle Juan Salinas s/n
Telf.: 032 325 055 - PUJILI - ECUADOR

R.U.C: 0501802904001

PROFORMA

0000027

Señor(es) GAD Parroquial Once de Noviembre

RUC.: 0560018400001

Telf.:

Dir.: Plaza Central

FECHA	DIA	MES	AÑO
	29	06	2016

Guía Rem.

CANT.	DESCRIPCIÓN	V. UNIT	V. TOTAL
	Readecuación del esenario del Coliseo del Barrio Las Parcelas		3.643,86

Original: Adquirente / Copia: Emisor

SUBTOTAL	3.643.86
DESCUENTO	
IVA 0 %	
IVA 12%	510,14
14% TOTAL	4.154

FIRMA AUTORIZADA

FIRMA CLIENTE

PROFORMA...000047 RUC....0502657653001

Julio R. Yanchapaxi B.
Ingeniero Civil

Señor(s). Gobierno Autonomo Descentralizado de La Parroquia Once de Noviembre

Direccion.. Plaza central RUC...0560018400001

Fecha...28 de Junio del 2016 Telefono..

CANTIDAD	DESCRIPCION	V.UNITARIO	VALOR TOTAL.
	Arreglo ,mantenimiento y readecuaciones de escenario Del coliseo Las Parcelas.		3.696,00

Subtotal..... 3.696,00

I.V.A.14%.. 517,44

TOTAL..... 4.213,44

Atentamente

Ing. Julio R. Yanchapaxi B.
050265765-3
CONTRATISTA

Julio R. Yanchapaxi B.
R.U.C.:0502657653001

BARTOLOME DE LAS CASAS Y 24 DE MAYO telf.: 03-2722288 - 0995208823

Fc

ING. FERNANDO CULQUI

PROFORMA N° 0000113

RUC. 0502175714001

DIRECCION: COTOPAXI-LATACUNGA- CALLE SAN CRISTOBAL Y PQUEROS-CONJUNTO LOS ALMENDROS
TELEFONO: 0995119779

Señores: G.A.D PARROQUIAL ONCE DE NOVIEMBRE	FECHA. 2016/06/28
RUC. 0560018400001	
DIRECCION. PLAZOLETA CENTRAL	

Arreglo y readecuación del escenario del Barrio Las Parcelas.

SUBTOTAL.	3.710,00
I.V.A. 14%	519,40
TOTAL	4.229,40

Ing. Fernando Culqui
TECNICO
Reg.Senecyt: 1010-04-519206

T-SEÑALIZA

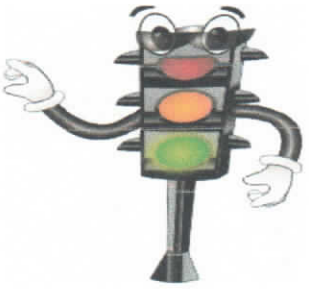

Cuidando tu seguridad en las vias

12 de Julio del 2016

ANTECEDENTES.-

Dando a conocer sobre trabajos realizados en el coliseo del Barrio Las Parcelas.

TRABAJOS REALIZADOS.-Mediante el presente informe pongo en su conocimiento que se ha procedido a dar por terminado los trabajos de readecuación del escenario y camerino del coliseo del Barrio Las Parcelas quedando el mismo terminado y funcional.

TRABAJOS REALIZADOS EN EL ESCENARIO DEL BARRIO LAS PARCELAS.

- Relleno y fundición de piso para camerino.
- Construcción de paredes para camerino.
- Enlucido y pintura de paredes de camerino.
- Alisamiento con caoba de piso de camerino.
- Arreglo de instalaciones eléctricas en camerino.
- Gradas de ingreso al camerino.
- Arreglo, relleno y fundición de piso de escenario.
- Colocación de baldosa en piso de escenario.
- Pintura de paredes de escenario.
- Instalaciones eléctricas de tomacorrientes e interruptores en escenario.
- Arreglo y colocación de cuatro hojas de techo eurolit en cubierta de coliseo.

Este trabajo incluida materiales, maquinaria y mano de obra suma la cantidad de 3.643,86 sin incluir I.V.A.

Adjunto al presente informe fotografías de los trabajos realizados.

Sr. Angel Rolando Acosta.
CONTRATISTA

T-SEÑALIZA
RUC: 0501802904001

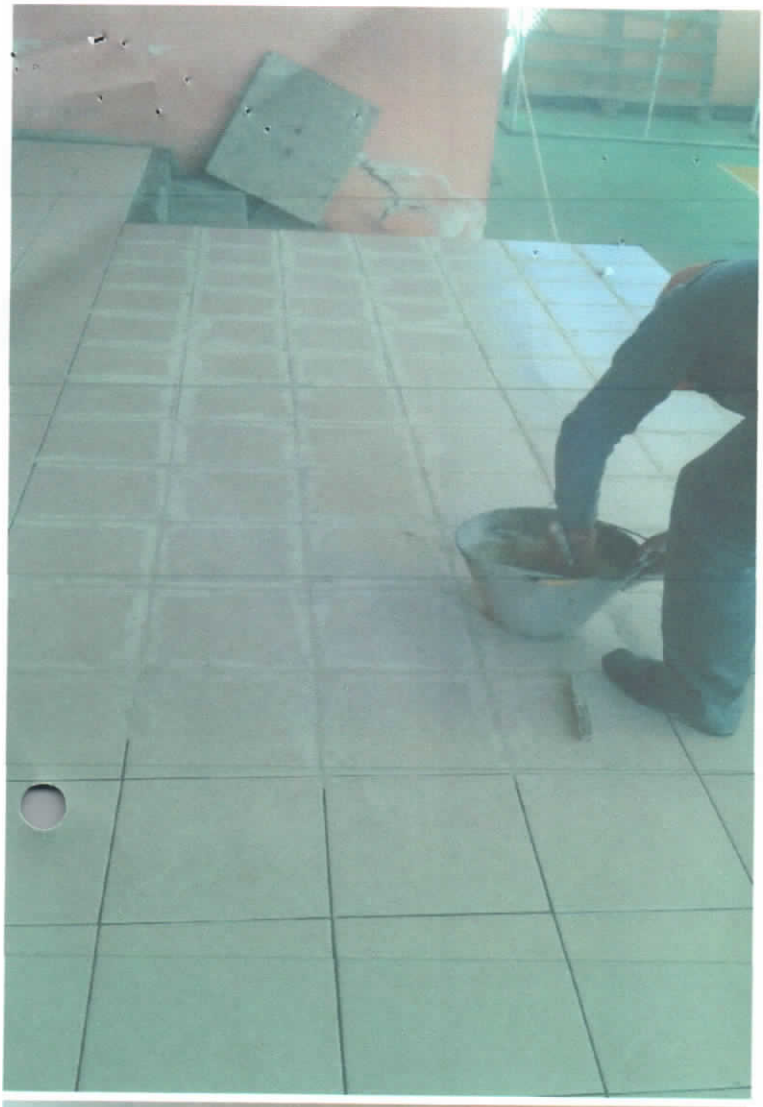

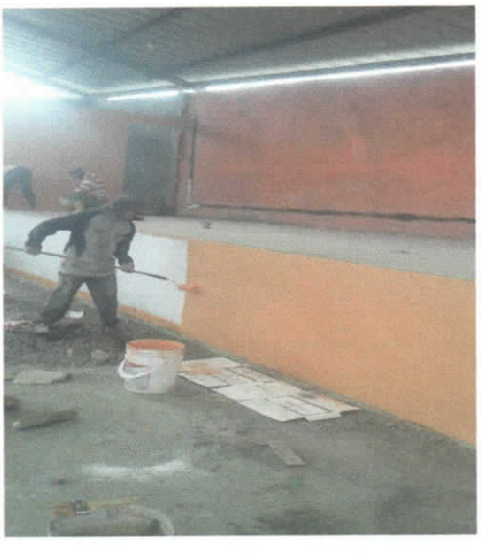

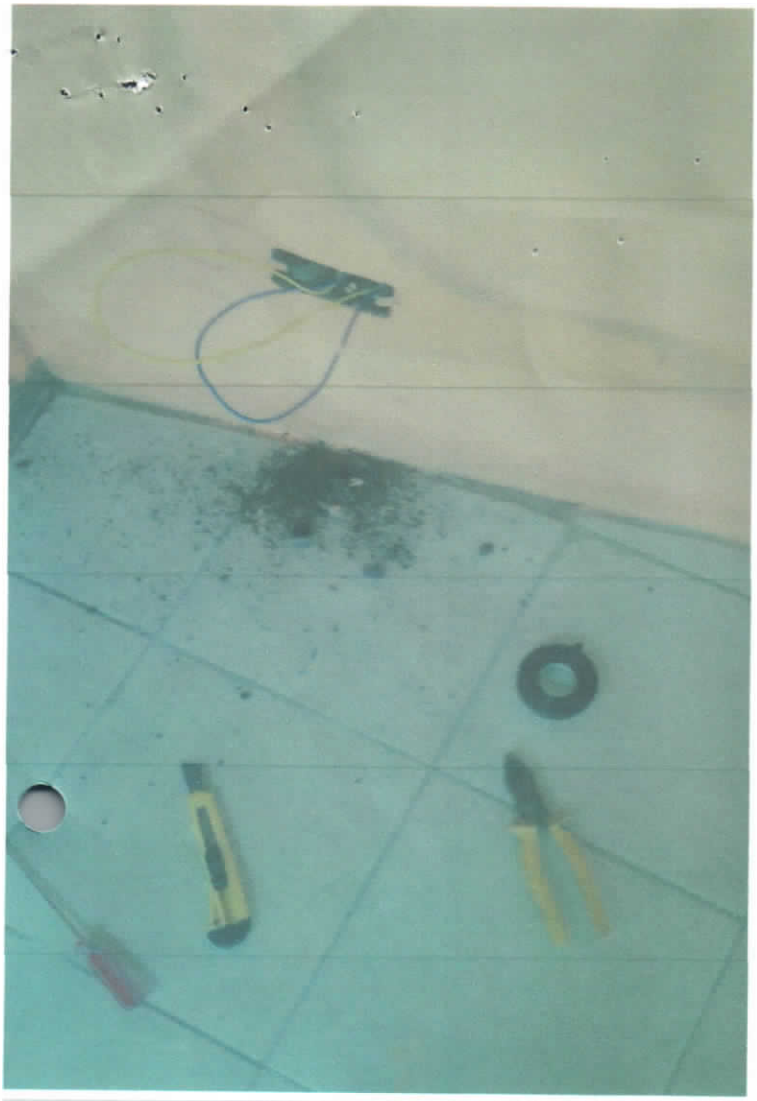

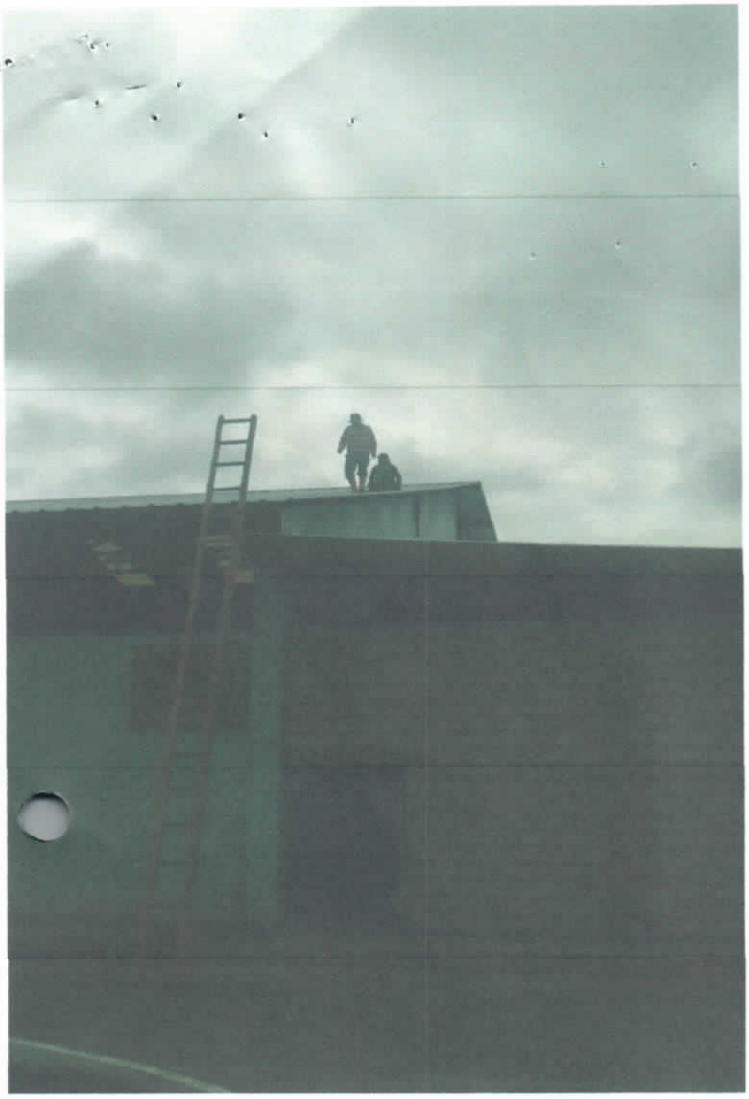

GAD PARROQUIAL RURAL 11 DE NOVIEMBRE
CUADRO COMPARATIVO

FECHA : 28 de junio 2016

READECUACION DEL ESCENARIO DEL COLISEO LAS PARCELAS

DETALLE	T SEÑALIZA		JULIO YANCHAPAXI		FERNANDO CULQUI	
	P/U	P/T	P/U	P/T	P/U	P/T
READECUACION DEL ESCENARIO DEL COLISEO LAS PARCELAS	3643.86	3643.86	3696.00	3696.00	3710.00	3710.00
SUBTOTAL		3643.86		3696.00		3710.00
IVA 12%		510.14		517.44		519.40
TOTAL		4154.00		4213.44		4229.40

LUEGO DE ANALIZADO Y REVISADO LAS OFERTAS SE PROCEDE A SELECCIONAR A (T SEÑALIZA) POR CONVENIR SU COSTO Y CALIDAD

ELABORADO POR
PAULINA ALVAREZ
SECRETARIA-TESORERA
DEL GAD PARROQUIAL 11 DE NOVIEMBRE

APROBADO POR
GUILLERMO HERRERA
PRESIDENTE
DEL GAD PARROQUIAL 11 DE NOVIEMBRE

Hoja de control de Ínfima Cuantía

N°	Documento	
1	Presentación de la Necesidad	✓
2	Certificación Presupuestaria	✓
3	Reforma PAC (en caso que aplique)	
4	Ver que no consta en catálogo electrónico	
5	Recibir Ofertas	✓
6	Cuadro Comparativo	✓
7	Resolución Administrativa	✓
8	Resolución de Adjudicación	✓
9	Documentos personales de proveedor , cédula, RUC y certificado bancario o copia de la libreta	✓
10	Contrato cuando la compra tiene perfil de proyecto	
11	Acta Entrega Recepción a la comunidad u organización	✓
12	Informe de Administrador cuando exista un perfil de proyecto elaborado	
13	Autorización de Pago	✓
14	Factura	✓
15	Comprobante de Retención	✓
16	Orden de Pago	✓
17	Comprobante de Egreso	✓

GOBIERNO AUTONOMO DESCENTRALIZADO PARROQUIAL RURAL 11 DE NOVIEMBRE
LATACUNGA – COTOPAXI
RUC. 0560018400001
Telefax. 032380640

ACTA DE ENTREGA-RECEPCIÓN

En la Parroquia Once de Noviembre perteneciente al Cantón Latacunga Provincia de Cotopaxi, a los 12 días del mes de julio del año dos mil dieciséis el ***GAD Parroquial 11 de Noviembre***, procede a la entrega recepción de **READECUACIÓN DEL ESCENARIO DEL COLISEO DEL BARRIO LAS PARCELAS**

A continuación detallo lo entregado de la siguiente manera:

DESCRIPCIÓN	COSTO
READECUACIÓN DEL ESCENARIO DEL COLISEO DEL BARRIO LAS PARCELAS *N° 205*	$ 4154,00
TOTAL	**$ 4154,00**

Para constancia de lo actuado y en fe de conformidad y aceptación de la entrega, firman en unidad de acto las personas que intervienen en la presente diligencia en el lugar y fecha antes señalada en dos ejemplares del mismo contenido.

Entregue conforme:

Sr. José G. Herrera H.
Presidente del
GAD Parroquial 11 de Noviembre

Recibí conforme:

Sra. Susana Trávez
TESORERA BARRIO LAS PARCELAS

GOBIERNO AUTONOMO DESCENTRALIZADO PARROQUIAL
RURAL 11 DE NOVIEMBRE
LATACUNGA – COTOPAXI
RUC. 0560018400001
Telefax. 032380640

ACTA DE ENTREGA-RECEPCIÓN

En la Parroquia Once de Noviembre perteneciente al Cantón Latacunga Provincia de Cotopaxi, a los 12 días del mes de julio del año dos mil dieciséis el ***GAD Parroquial 11 de Noviembre***, procede a la entrega recepción de **READECUACIÓN DEL ESCENARIO DEL COLISEO DEL BARRIO LAS PARCELAS**

A continuación detallo lo entregado de la siguiente manera:

DESCRIPCIÓN	COSTO
READECUACIÓN DEL ESCENARIO DEL COLISEO DEL BARRIO LAS PARCELAS *N° 205*	$ 4154,00
TOTAL	**$ 4154,00**

Para constancia de lo actuado y en fe de conformidad y aceptación de la entrega, firman en unidad de acto las personas que intervienen en la presente diligencia en el lugar y fecha antes señalada en dos ejemplares del mismo contenido.

Entregue conforme:

Sr. José G. Herrera H.
Presidente del
GAD Parroquial 11 de Noviembre

Recibí conforme:

Sra. Susana Trávez
TESORERA BARRIO LAS PARCELAS

Barrio Las Parcelas, a 19 de febrero del 2016.

Sr. Guillermo Herrera

PRESIDENTE DEL GAD PARROQUIAL RURAL 11 DE NOVIEMBRE

Presente.-

De mi consideración:

Por medio del presente la Directiva del Barrio Las Parcelas perteneciente a la Parroquia Once de Noviembre le expresamos un cordial y atento saludo y a la vez deseándole éxitos en sus funciones diarias.

Nos dirigimos a usted para solicitarle de la manera más comedia nos ayude con EL ARREGLO DE ESCENARIO DEL COLISEO DEL BARRIO, ya que no contamos con ello para los eventos que se realizan en el mismo.

Por la favorable atención que se digne dar a esta petición, desde ya reiteramos nuestros más sinceros agradecimientos.

GAD PARROQUIAL RURAL 11 DE NOVIEMBRE
RECEPCIÓN DE DOCUMENTOS
Fecha: 19/02/2016 Hora: 14H25
Nº de Documento:
Secretaria

Atentamente:

.....

Sra. Susana Trávez

Tesorera del Barrio Las Parcelas

RESOLUCIÓN ADMINISTRATIVA N°-IC-GADPR11N-29-2016

ÍNFIMA CUANTÍA

EL PRESIDENTE DEL GOBIERNO AUTONOMO DESCENTRALIZADO PARROQUIAL RURAL11 DE NOVIEMBRE

CONSIDERANDO:

Que.- El señor presidente del GAD Parroquial para la readecuación del escenario del coliseo del barrio las parcelas

Que.- En virtud de constar el Plan Anual de Compras para el año 2016 y certificación Nro. 29-2016 de fecha 29 de junio del año 2016, suscrito por la Ing. Paulina Alvarez SECRETARIA-TESORERA, conforme a Partida Presupuestaria presupuestaria Nº 7308110, de Materiales Construcción, Eléctrico, Plomería y Carpintería por un valor de USD $ 3643,86 de los Estados Unidos de Norte América).

QUE. El artículo Nº 60 del Reglamento de la Ley Orgánica del Sistema Nacional de Contratación Pública determina el procedimiento para la adquisición de bienes cuya cuantía sea igual o menor a multiplicar el coeficiente 0,0000002 del presupuesto inicial del Estado.

QUE.- En ejercicio de las atribuciones concedidas en el Artículo Nº 4 del Reglamento General de la Ley Orgánica del Sistema Nacional de Contratación Pública.

EN CALIDAD DE PRESIDENTE DEL GOBIERNO AUTONOMO DESCENTRALIZADO PARROQUIAL RURAL 11 DE NOVIEMBRE

RESUELVE:

Art. 1 Aprobar la ejecución del proceso de ínfima cuantía destinado para la readecuación del escenario del coliseo del barrio las parcelas, por un valor de USD $ 3643,86 dólares de los Estados Unidos de Norte América).

Art. 2 Autorizar a la Coordinación de Servicios Institucionales, realice los trámites pertinentes para llevar a efecto el proceso, conforme a las disposiciones legales vigentes.

Art. 3 Disponer la publicación de la presente resolución en el portal de Compras Públicas.

Dado y firmado en el GAD Parroquial Rural 11 de Noviembre, a los 29 días del mes de junio del año dos mil dieciséis.

Revisado y Aprobado por:

Sr. José G. Herrera H.
PRESIDENTE DEL GAD PARROQUIAL
11 DE NOVIEMBRE

RESOLUCIÓN DE ADJUDICACIÓN
Nº- IC- GADPR11N-29-2016

ÍNFIMA CUANTÍA

EL PRESIDENTE DEL GOBIERNO AUTONOMO DESCENTRALIZADO PARROQUIAL RURAL11 DE NOVIEMBRE

Que.- El señor presidente del GAD Parroquial para la readecuación del escenario del coliseo del barrio las parcelas

Que.- En virtud de constar el Plan Anual de Compras para el año 2016 y certificación Nro. 29-2016 de fecha 29 de junio del año 2016, suscrito por la Ing. Paulina Alvarez SECRETARIA-TESORERA, conforme a Partida Presupuestaria presupuestaria Nº 7308110, de Materiales Construcción, Eléctrico, Plomería y Carpintería por un valor de USD $ 3643,86 de los Estados Unidos de Norte América).

QUE. El artículo Nº 60 del Reglamento de la Ley Orgánica del Sistema Nacional de Contratación Pública determina el procedimiento para la adquisición de bienes cuya cuantía sea igual o menor a multiplicar el coeficiente 0,0000002 del presupuesto inicial del Estado.

Que. Mediante Resolución Administrativa Nro. **IC- GADPR11N-29-2016**, se aprueba la ejecución del **proceso de ínfima cuantía**, para la readecuación del escenario del coliseo del barrio las parcelas

EN CALIDAD DE PRESIDENTE DEL GOBIERNO AUTONOMO DESCENTRALIZADO PARROQUIAL RURAL 11 DE NOVIEMBRE

RESUELVE:

Art. 1. Adjudicar mediante el proceso de ínfima cuantía a Angel Acosta . Para la readecuación del escenario del coliseo del barrio las parcelas, por un valor de USD $ 3643,86 dólares de los Estados Unidos de Norte América).

Art. 2 Autorizar a la Gestión Financiera, realizar el pago de las obligaciones que se generen en la presente resolución, con cargo al presupuesto del año 2016, de acuerdo a la ley.

Art. 3 Disponer la publicación de la presente resolución de adjudicación en el portal de Compras Públicas, conforme RESOLUCIÓN INCOP Nº 048-11, suscrita por el Director Ejecutivo del Instituto Nacional de Contratación Pública,

Dado y firmado en el GAD Parroquial Rural 11 de Noviembre, a los 29 días del mes de junio del año dos mil dieciséis.

Revisado y Aprobado por:

Sr. José G. Herrera H.
PRESIDENTE DEL GAD PARROQUIAL
11 DE NOVIEMBRE

GOBIERNO AUTONOMO DESCENTRALIZADO
PARROQUIAL RURAL 11 DE NOVIEMBRE
LATACUNGA – COTOPAXI
RUC. 0560018400001
Tele fax. 032682520

MEMORANDUM N°29-GADPR11N-2016-SECRETARIA

Fecha: 29 de junio del año 2016
DE: Ing. Paulina Alvarez, Secretaria/Tesorera del GAD Parroquial Rural 11 de Noviembre
PARA: Sr. Guillermo Herrera, Presidente del GAD Parroquial Rural 11 de Noviembre

Por medio del presente me permito certificar la disponibilidad de recursos en la partida presupuestaria Nº 7308110, de Materiales Construcción, Eléctrico, Plomería y Carpintería por un valor de USD $ 3643,86 sin incluir IVA, para la readecuación del escenario del coliseo del barrio las parcelas

Ing. Paulina Alvarez
SECRETARIA/TESORERA DEL GAD PARROQUIAL RURAL 11 DE NOVIEMBRE

GAD PARROQUIAL 11 DE NOVIEMBRE

Dir.PARROQUIA 11 DE NOVIEMBRE

Telèfono 032682520

LATACUNGA - ECUADOR

COMPROBANTE DE EGRESO Nro. 143

UNIDAD EJECUTORA: 6998016499

Fecha: 15 de julio del 2016

Banco: Banco Central del Ecuador Moneda de Curso Legal GAD

Nro Cuenta: 111111

Beneficiario: HUGO ALBAN

Valor: $ 2,692.36

Valor En Letras DOS MIL SEISCIENTOS NOVENTA Y DOS DOLARES TREINTA Y SEIS CENTAV

Concepto: ABONO AL PAGO DEL SERVICIOS DE CAPACITACIÓN DE HUGO ALBAN SEGUN NRO. FACTURA 662 NRO. RET. 1374

Cuenta Nro:

	CONTABILIDAD		
Código	**Cuenta**	**Debe**	**Haber**
213.73.01	C x P Bienes y Serv. Inversión - Proveedores	6,252.40	
213.73.05	Cuentas por Pagar Impuesto al Valor Agregado Servicios	267.96	
113.98.01	Cuentas por Cobrar de Años Anteriores		3,828.00
111.03.01	Banco Central del Ecuador Moneda de Curso Legal GAD		2,692.36
151.36.03.01	Servicios de Capacitación	6,380.00	
151.36.03.02	Servicios de Capacitación	893.20	
213.73.01	C x P Bienes y Serv. Inversión - Proveedores		6,252.40
213.73.06	Cuentas por Pagar Impuesto al Valor Agregado Servicios		625.24
213.73.05	Cuentas por Pagar Impuesto al Valor Agregado Servicios		267.96
213.73.02	C x P Bienes y Serv. Inversión - Fisco IR		127.60

EJECUCIÓN PRESUPUESTARIA		
Código	**Cuenta**	**Valor:**
7306030	Servicios de Capacitación	6380

AUTORIZADO POR:	ELABORADO POR:	BENEFICIARIO:
JOSE HERRERA PRESIDENTE	PAULINA ALVAREZ SECRETARIA TESORERA	Firma RUC: 0502024011

GAD PARROQUIAL 11 DE NOVIEMBRE

Dir.PARROQUIA 11 DE NOVIEMBRE

Telèfono 032682520

LATACUNGA - ECUADOR

ORDEN DE PAGO Nro. 143

UNIDAD EJECUTORA: 6998016499

FECHA	viernes, 15 de julio de 2016
DE:	JOSE HERRERA **PRESIDENTE**
PARA:	PAULINA ALVAREZ **SECRETARIA TESORERA**

PAGUESE A LA ORDEN DE:	HUGO ALBAN RUC: 0502024011
LA CANTIDAD DE:	$ 2,692.36
VALOR EN LETRAS	DOS MIL SEISCIENTOS NOVENTA Y DOS DOLARES TREINTA Y SEIS CENTAVOS
POR CONCEPTO:	ABONO AL PAGO DEL SERVICIOS DE CAPACITACIÓN DE HUGO ALBAN SEGUN NRO. FACTURA 662 NRO. RET. 1374

Atentamente

JOSE HERRERA

PRESIDENTE

GAD PARROQUIAL RURAL 11 DE NOVIEMBRE

LATACUNGA – ECUADOR
RUC: 0560018400001

AUTORIZACION DE PAGO
Nº. 143

Yo, José Guillermo Herrera Hinojosa en calidad de Presidente del GAD Parroquial 11 de Noviembre, Autorizo y dispongo a la Ing. Alexandra Paulina Alvarez Molina, Secretaria-Tesorera del GAD Parroquial 11 de Noviembre.

Realice la Respectiva Cancelación a:

Hugo Alban

Por Concepto de:

PAGO LIQUIDACION DEL PROYECTO DE DANZA Y MUSICA EN LA PARROQUIA 11 DE NOVIEMBRE

La Cantidad de:

$ 2692.36 (dos mil seiscientos noventa y dos dólares xxxxxxx 36/100)

Los cuales serán depositados en el **COOP. CACPECO**

En la cuenta **AHORROS** Nº 060301002483

Por el **SISTEMA DE PAGOS INTEGRADOS,** dinero que será debitado de la cuenta Nº. 55220015 del Banco Central del Ecuador.

Fecha:	Parroquia 11 de Noviembre a, 23 de junio del 2016

Para constancia de la presente Autorización firma el Sr. Presidente del GAD Parroquial.

Sr. José. G. Herrera. H
PRESIDENTE DEL GAD
PARROQUIAL RURAL 11 DE NOVIEMBRE

ZONA ANDINA

Albán Calero Hugo Marcelo

Dirección: Barrio La Dolorosa Av. Velasco Ibarra s/n y Gabriel García Moreno **Teléfono:** 0984 338 060

PUJILÍ - ECUADOR

Confección y alquiler de disfraces

RUC. 0502024011001

FACTURA

001-001- 000000662

AUT. SRI. 1118992756

DÍA	MES	AÑO
05	07	2016

CLIENTE: G.A.D PARROQUIAL RURAL "11 DE NOVIEMBRE"

RUC. / C.I.: 0560018400001

GUÍA DE REMISIÓN:

DIRECCIÓN:

TELÉF:

CANT.	DESCRIPCIÓN	V. UNIT.	V. TOTAL
	EJECUSIÓN DEL PROYECTO CULTURAL "CREACIÓN DE ESPACIOS PARA LA PRÁCTICA Y DIFUSIÓN DE LA DANZA Y MÚSICA EN LA PARROQUIA "11 DE NOVIEMBRE"		

Blanco: ADQUIRENTE · Amarilla: EMISOR

ni Masapanta Olmedo · Imprenta Gutemberg
0500894043001 · sri: 1720 · 100 x 2 · del 0661 al 0760

FORMA DE PAGO	
Efectivo	
Dinero Electrónico	
Tarjeta de Crédito / Débito	
Otros	X

RECIBÍ CONFORME

Subtotal	6.380.00
Descuento	
Base Imp.	
IVA 14 %	893.20
TOTAL $	7273.20

Autorización: 18/Junio/2016
CADUCA: 18/Junio/2017

DE RETENCIÓN

374

7619688

-07 -2016

VALOR RETENIDO

127,60

625,24

52,84

VO RETENIDO
ENCION

GOBIERNO AUTÓNOMO DESCENTRALIZADO PARROQUIAL RURAL 11 DE NOVIEMBRE

RUC: 0560018400001

Dirección: Centro Principal S/N • Telf: Telf: (03) 2682 520
Latacunga - Ecuador

COMPROBANTE DE RETENCIÓN

001-001-0001374

AUT. SRI. 1117619688

SR. (ES): Hugo Alban

RUC: 050 2024 011001

DIRECCION: Pujili

FECHA DE EMISION: 05-07-2016

Nº DE COMPROBANTE DE VENTA: 001-001-662

TIPO DE COMPROBANTE DE VENTA: Factura

EJERCICIO FISCAL	BASE IMPONIBLE PARA LA RETENCION	IMPUESTO	% DE RETENCION	VALOR RETENIDO
2016	6380	Ret-Fte	2%	127,60
	893,20	IVA	70%	625,24
			TOTAL RETENIDO	752,84

Hernán Marcial Mullo Aimacaña "Unigraf Imprenta & Offset"
Autorización 1398 RUC: 0500894050001 del 001301 al 001400

Fecha de Autorización: 22/Septiembre/2015
Fecha de Caducidad: 22/Septiembre/2016

FIRMA DEL AGENTE DE RETENCION

FIRMA DEL SUJETO PASIVO RETENIDO

ORIGINAL: SUJETO PASIVO RETENIDO
COPIA: AGENTE DE RETENCION

Factura 662

Sr. Hugo Alban

6380,00	2%	127,60
893,20	70%	625,24
7273,20		752,84

6520,36

Anticipo 26-11-2015 3828

Liquidacion 2692,36

PROYECTO CULTURAL

FORMACIÓN DE ESPACIOS PARA LA PRÁCTICA Y DIFUSIÓN DE LA DANZA Y LA MÚSICA EN LA PARROQUIA 11 DE NOVIEMBRE

FECHA DE EJECUCIÓN:
DEL 17 DE ENERO AL 11 DE JUNIO DEL 2016

ORGANISMO PROPONENTE:
GAD PARROQUIAL RURAL 11 DE NOVIEMBRE

RESPONSABLE:
HUGO M. ALBAN C.

CONTENIDOS:

PLAN DE ACTIVIDADES
INFORME DE ACTIVIDADES
REGISTRO DE ASISTENCIA
ANEXOS DE ACTIVIDADES

PROYECTO CULTURAL

"Creación de espacios para la práctica y difusión de la danza y la música en la parroquia Once de Noviembre"

TALLER: DANZA

FACILITADOR: HUGO M. ALBÁN CALERO

AÑO: 2016

PLAN DE ACTIVIDADES

ACTIVIDADES	FECHA 17 DE ENERO AL 09 DE JUNIO DEL 2016
- Datos básicos sobre desarrollo del proyecto - Elaboración de horario para los ensayos - Nociones generales de terminología dancística - Reconocimiento de las partes constitutivas de una obra musical. - Partes del escenario - Tratado de géneros rítmicos tradicionales ecuatorianos - Fraseos básicos en ritmos andinos ecuatorianos	UNIDAD PRIMERA
- Rutina de ejercicios en calistenia - Rutina de ejercicios de expresiones facial - Rutina de ejercicios de expresiones corporales - Tipos de mirada - Ejecución y desenvolvimiento escénico.	UNIDAD SEGUNDA
- Técnicas básicas de danza folclórica ecuatoriana - Técnicas básicas de danza contemporánea - Posiciones básicas de ballet clásico - Tratado del genero Sanjuanito - Fraseo básico del ritmo Sanjuanito - Desarrollo de técnicas grupales e individuales del montaje coreográfico	UNIDAD TERCERA
- Corrección de fraseos y técnicas en el bailarín - Secuencias de ejercicios calistenicos - Montajes de trabajos coreográficos con motivos del folclor ecuatoriano. - Técnicas de simetría y asimetría grupal e individual. - Improvisación escénica del bailarín dentro de un es esquema coreográfico. - Ensayo de coreográfico propuestas para evento de clausura. - Coordinación con autoridades del GAD rural Once de Noviembre para evento de clausura.	UNIDAD CUARTA

Hugo M. Albán C.
DIRECTOR

PROYECTO CULTURAL

CREACIÓN DE ESPACIOS PARA LA PRÁCTICA Y DIFUSIÓN DE LA DANZA Y LA MÚSICA EN LA PARROQUIA ONCE DE NOVIEMBRE

INFORME DE ACTIVIDADES

Previo a la reunión y firma de convenios interinstitucionales en mutuo acuerdo entre contratista y contratado siendo estos últimos los representantes directos de cada parte se resuelve.

1. Arrancar el desarrollo de los talleres de arte tanto en danza como en música el día domingo 17 de enero del año en curso (2016).
2. Desarrollar los talleres en mención en los barrios Cristo Rey y las Parcelas de la parroquia Once de Noviembre.
3. La participación es abierta, para niños, jóvenes y adultos.
4. El horario para el desarrollo de los talleres es a convenir entre el facilitador y los participantes.
5. El espacio físico y amplificación para los ensayos lo preverá el barrio participante.

DESARROLLO DEL PLAN DE ACTIVIDADES

BARRIO: CRISTO REY

TALLER: DANZA

FACILITADOR: HUGO ALBAN

PERIODO: 2 HORAS

UNIDAD PRIMERA (1) DEL 24 DE ENERO AL 29 DE FEBRERO

OBJETIVO GENERAL:

Conocer los ritmos tradicionales ecuatorianos y sus fraseos dancísticos básicos.

OBJETIVO ESPECÍFICO

- Reconocer las partes que conforman una composición musical.
- Desarrollar expresión y elasticidad corporal en el bailarín.

17 de enero

1. Reunión de inauguración indicaciones generales sobre el desarrollo del proyecto.

24 (enero)

- Nociones generales sobre la danza folclórica ecuatoriana
- Fraseos básicos en ritmo San Juan (folclor ecuatoriano)

31 (enero)

- Ejercicios de calistecnia
- Ejercicios de elasticidad corporal (rutina 1)
- Ejercicios de estiramiento (rutina 1)
- Ejercicios en frentes principales del escenario en ritmo San Juan

15 y 17 (febrero)

- Recuento de temas anteriores
- Técnicas de danza contemporánea (saludo al sol)
- Técnicas del niño
- Rutina de ejercicio de calentamiento
- Rutinas de ejercicios en ritmo (fandago)

19 y 24 (febrero)

- Técnicas de expresión facial
- Tipos de tipos de mirada
- Ejercicios en frentes de apoyo o secundarios del escenario

29 (febrero)

- Técnicas de equilibrio corporal
- Ejercicios de desarrollo escénico
- Ejercicios rítmicos en temas del folclor ecuatoriano

UNIDAD SEGUNDA (2) DEL 02 DE MARZO AL 29 DE MARZO DEL 2016

OBJETIVO GENERAL

Reconocer las partes constitutivas una coreografía, su diseño y montaje.

OBJETIVOS ESPECÍFICOS

Alcanzar que los participante del taller ejecutes los fraseos, coreografías en las partes pertinentes de la composición musical.

02 (marzo)

- El zigzagueo (fraseo básico de Sanjuanito)
- El yumbeo (fraseo básico de Sanjuanito)
- El asinchi (fraseo básico de Sanjuanito)

07-09-14-16-22-29 (marzo) 2016

- Montaje coreográfico tema: Nostalgia de poncho rojo previo a la inauguración de
- Diseño de esquemas para:
- Introducción (ritual)
- Celebración o festejo (ritmo Sanjuanito)
- Memorización de esquema y fraseos
- Rutinas de calistenia

UNIDAD TERCERA (3) DEL 05 AL 18 DE ABRIL DEL 2016

OBJETIVO GENERAL

Realizar los montajes coreográficos para el evento de clausura.

OBJETIVO ESPECÍFICO

Lograr la participación de todo el grupo en las coreografías propuestas.

05 de abril del 2016

- Estudio del ritmo tarugata (capishca)
- Fraseos básicos en el ritmo capishca
- Rutinas de ejercicio en ritmo capishca
- Evaluación

06 de abril del 2016

- Fraseos sobre las danzas guerreras
- Fraseos para danzas guerreras
- Los bales mesoamericanos
- Ensayo de rutinas para danzas guerreras

11 de abril del 2016

- Memorización de fraseos de danza Saraguro
- Técnicas para manipulación de sombrero

- Evacuación interna
- Actividades de integración

12 de abril del 2016

- Rutinas de expresión corporal
- Rutinas de ejercicios de danza guerrera
- Continuación del montaje coreográfico con el tema (Fiesta Saraguro)

13 de abril

- Ejercicios de estiramiento
- Ejercicios de calentamiento
- Corrección de frases de ritmo capishca
- Continuación del montaje coreográfico (fiesta Saraguro)

18 de abril

- Ejercicios ritmos en fandangu
- Evaluación individual
- Fraseos para ritmo capishca utilizando pañolones
- Montaje coreográfico en ritmo capishca
- La simetría y la simetría en la danza folclórica

UNIDAD CUARTA (4) DEL 19 DE ABRIL AL 09 DE JUNIO DEL 2016

OBJETIVO GENERAL

- Organización de eventos de clausura

OBJETIVO ESPECÍFICO

- Afinar números artísticos a presentarse en la clausura de talleres

19 de abril del 2016

Reunión de trabajo: Razón, tratar sobre evaluación final y actividades y clausura general del proyecto "Creación de espacios para la práctica y difusión de la danza y la música en la parroquia Once de Noviembre"

20 de abril del 2016

- Rutina de ejercicios calistenia con fraseos de danza guerrera.

- Ejercicios de sincronización de pies y manos utilizando sonajas rítmicas.
- Ensayo de coreografía fiesta Saraguro.

25 de abril del 2016

- Ejercicios de: equilibrio, estiramiento y de expresión del proyecto.

26 de abril del 2016

- Coordinación con autoridades del GAD Parroquial Once de Noviembre para evento de clausura del proyecto.
- Ensayo de coreografía propuesto pata evento de clausura.

27 de abril del 2016

Ensamble de actividades a ejecutarse en evento de clausura talleres de danza y la música.

2 – 3 – 4 de mayo del 2016

Recuento de fraseos de ritmos básicos ecuatorianos.

10 – 11 de mayo del 2016

Corrección de posiciones en el bailarín

27 – 28 de mayo del 2016

Ensayo de coreografías montadas en el transcurso del taller con motivo de clausura del proyecto.

6 – 7 – 8 – 9 de junio del 2016

Coordinación con autoridades y participantes del proyecto para evento de clausura, ensamble de música y danza.

Hugro M. Albán C.
DIRECTOR

Marianita Vaca
COORDINADORA

AGRUPACIÓN CULTURAL HUMAMARKANA
BARRIO CRISTO REY

BARRIO CRISTO REY
ANEXOS DE ACTIVIDADES
EJERCICIOS CALISTENICOS

ESCUELA
ARCHIPIELAGO

DISEÑOS COREOGRÁFICOS

ESCUELA

ACTIVIDADES DE INTEGRACIÓN
BARRIO CRISTO REY

EVALUACIÓN Y CLAUSURA
BARRIO CRISTO REY

PROYECTO CULTURAL: "FORMACIÓN DE ESPACIOS PARA LA PRÁCTICA Y DIFUSIÓN DE LA DANZA Y LA MÚSICA EN LA PARROQUIA 11 DE NOVIEMBRE" BARRIO CRISTO REY.

INAGURACIÓN

17 - enero - 2016

LISTADO DE LOS PARTICIPANTES DEL PROYECTO DE MÚSICA DEL GADPR ONCE DE NOVIEMBRE

NOMBRES Y APELLIDOS	NÚMERO DE CÉDULA	FIRMA
Jefferson Pastuña		
Bertha Lasinquiza		
Stiven Oliva		
Javier Leonardo Pastuña		
Thoam Sebastian Arequipa		
Miguel Ventimilla	0550707 11-1	
Kerim Camino		
Dulce María	0550105 31-6	
Cristopher Toaquiza		
Marjorie Fernanda Angueta Martinez	055015592-3	
Marlon Alexander Herrera Rodriguez	0503686 55-2	
Raul Carrión	050221039-6	
Marco Monge	0503 77364-0	
David Camino		
Mauricio Camino	0503 77715-3	
Javier Tite	180403161-8	
Arequipa Maria Isabel		
Rosa Lupo		
Mateo Ventimilla		
Kevin Bautista	0504062 72-0	
Claudia Rene Pastuña Chiguano		
Yuraki Toaquiza		
Adrian Caisaguano		
Johana Ventimilla		
Liseth Ventimilla.		

NOMBRES DE LOS INTEGRANTES DEL PROYECTO DE GAD PARROQUIAL "ONCE DE NOVIEMBRE"

FECHA: 24 - enero - 2016

NÚMERO	NOMBRES Y APELLIDOS	EDAD	NUMERO DE C.I	TELÉFONO
	Rosa Luspa	7		
	Ericavanessa Tigasi	11	050427599-1	
	Jefferson Pastuña	11		
	Claudio Rene Pastuño Chiguano	10		
	Dulce Maria	7		
	Alina Caisaguano	9		
	viviana vega	8		
	Jonh David Chingua Uzorio	13		
	Pastuña chiguano Javier	11		
	Frank Camino	10		
	Kevin Guanano	11		
	Ana lucia Zumba	25	050306774-5	
	Jaime Olivo	16		
	Paola Valle	24	050313253-2	
	Wendy Angueta	20	050435110-7	
	Marjorie Angueta	19	055015592-3	
	Marlon Herrera	18	050368655-2	
	Stalin Rodriguez	22	050359025-9	
	Katty Vaca	15	050368829-3	

NOMBRES DE LOS INTEGRANTES DEL PROYECTO DE GAD PARROQUIAL "ONCE DE NOVIEMBRE"

FECHA: 31 - enero - 2016

NÚMERO	NOMBRES Y APELLIDOS	EDAD	NUMERO DE C.I	TELÉFONO
1	Angueta Bayoleth	14		
2	June Olivo	16		
3	[illegible]	18	[illegible]	2082128
4	Javier Zambrano	19	[illegible]5680-7	0992945269
5	Karina Elisa Pallango	21	050386623-8	0982943269
6	Paola Valle	24	050313253-2	0998636147
7	Ana Lucia Pumba	25	050306479-5	0992653458
8	Pamela Angueta	50	050435110-7	0967538441
9	Stalin Rodriguez	22	050354025-4	0969047396
10	[illegible] Molina	25	050373484-0	0992939444
11	Marjorie Angueta	19	055015592-3	0995154899
12	Luis Molina	27	050346[illegible]	

REGISTRO DE ASISTENCIA

PROYECTO DANZA

15- febrero- 2016

Nº	NOMBRE	CEDULA	FIRMA
	Vinicio Molina	0503731841-0	
	Stalin Rodriguez	0503590255-9	
	Marjorie Angueta	0550155423	
	Mariana Vaca	0503066367	
	Jenny Vaca	0503688285	
	Kelvin Mena	0504351107	
	Katty Vaca	0503688237	

REGISTRO DE ASISTENCIA

PROYECTO DE DANZA

17 - febrero - 2016

Nº	NOMBRE	CEDULA	FIRMA
	Vinicio Molina	0503734840	
	Stalin Rodriguez	0503540254	
	Marjorie Angueta	0550155423	
	Mariana Vaca	050368828-	
	Jenny Vaca	0503688285	
	Kelvin Mena	0504351107	
	Katty Vaca	0503688237	

AGRUPACIÓN CULTURAL "CHAKI – SARUNA"

Visión e Identidad del Pueblo

REGISTRO DE ASISTENCIA

PROYECTO DE DANZA

19 - febrero - 2016

Nº	NOMBRE	CEDULA	FIRMA
	Vinicio Molina	0503734184-0	
	Stalin Rodriguez.	0503390295-9	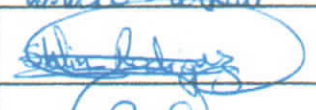
	Marjorie Angucho	0503015392-3	
	Mariana Vaca	0503066636-7	
	Jenny Vaca	0503685295-5	
	Kelvin Mena	0504305110-7	
	Katty Vaca	0503688823-7	

REGISTRO DE ASISTENCIA

PROYECTO DE DANZA

24- febrero - 2016

Nº	NOMBRE	CEDULA	FIRMA
	Vinicio Molina	050343484-0	Vinicio Molina
	Stalin Rodriguez	050354025-9	[firma]
	Mariorie Angueta	055015592-3	[firma]
	Mariana Vaca	050306636-2	Mariana Vaca
	Jenny Vaca	050368828-5	Jenny Elizabeth
	Kelvin Mena	050439110	[firma]
	Katty Vaca	050368823-7	Katty Vaca

REGISTRO DE ASISTENCIA

PROYECTO DE DANZA

29- febrero -2016

Nº	NOMBRE	CEDULA	FIRMA
	Vinicio Molina	050373484-0	[illegible]
	Stalin Rodriguez	050359025-9	[illegible]
	Marjorie Angueta	055015592-3	[illegible]
	Mariana Vaca	050306636-7	[illegible]
	Jenny Vaca	050368828-5	Jenny Elizabeth
	Kelvin Mena	050435110-7	[illegible]
	Katty Vaca	050368820-7	[illegible]

REGISTRO DE ASISTENCIA

PROYECTO DE DANZA

2- marzo - 2016

Nº	NOMBRE	CEDULA	FIRMA
	Vinicio Molina	0503734184-0	
	Stalin Rodriguez	0503590225-9	
	Marjorie Angueta	0503015592-3	
	Mariana Vaca	0503066636-7	
	Jenny Vaca	0503688628-5	
	Kelvin Mena	0504335110-7	
	Katty Vaca	0503688823-2	

REGISTRO DE ASISTENCIA

PROYECTO DE DANZA

7 - marzo - 2016

Nº	NOMBRE	CEDULA	FIRMA
	Vinicio Molina	0503733484-0	
	Stalin Rodriguez	0503359025-9	
	Marjorie Angueta	0350155942-3	
	Mariana Vaca	0503066636-7	
	Jenny Vaca	0503688288-5	
	Kelvin Mera	0504351110-7	
	Katty Vaca	0503688253-7	

REGISTRO DE ASISTENCIA

PROYECTO DE DANZA

9- marzo -2016

Nº	NOMBRE	CEDULA	FIRMA
	Vinicio Molina	050373484-0	[signature]
	Stalin Rodriguez	050354025-9	[signature]
	Marjorie Angueta	055015592-3	[signature]
	Mariana Vaca	050306636-7	[signature]
	Jenny Vaca	050368828-5	[signature]
	Kelvin Mena	050435110-7	[signature]
	Katty Vaca	050368823-7	[signature]

REGISTRO DE ASISTENCIA

PROYECTO DE DANZA

14- marzo -2016

Nº	NOMBRE	CEDULA	FIRMA
	Venicio Molina	0503773484-0	
	Stalin Rodriguez	0503594025-9	
	Marjorie Angueta	0550155192-3	
	Mariana Vaca	0503066636-7	
	Jenny Vaca	0503688828-5	
	Kelvin Mena	0504333110-2	
	Katty Vaca	0503688823-7	

REGISTRO DE ASISTENCIA

PROYECTO DE DANZA

16- marzo -2016

Nº	NOMBRE	CEDULA	FIRMA
	Vinicio Molina	050373484-0	
	Stalin Rodriguez	050359025-9	
	Marjorie Angueta	050315592-3	
	Mariana Vaca	050-2066 36-7	
	Jenny Vaca	050368828-5	
	Kelvin Mena	050435110-2	
	Katty Vaca	050368823-7	

REGISTRO DE ASISTENCIA

PROYECTO DE DANZA

22- marzo - 2016

Nº	NOMBRE	CEDULA	FIRMA
	Vinicio Molina	0503734184-0	
	Stalin Rodriguez	0503634025-4	
	Mariale Angueta	0550155423	
	Mariana Vaca	0503066636-7	
	Jenny Vaca	0503688828-5	
	Kelvin Mena	0504361110-7	
	Katty Vaca	0503688823-7	

REGISTRO DE ASISTENCIA

PROYECTO DE DANZA

29 - marzo - 2016

Nº	NOMBRE	CEDULA	FIRMA
	Vinicio Molina	0503731184-0	
	Stalin Rodriguez	0503539025-9	
	Marjorie Angueta	0501505492-3	
	Mariana Vaca	0503066636-7	
	Jenny Vaca	0503688828-5	
	Kelvin Mena	0504335110-7	
	Katty Vaca	0503688823-7	

REGISTRO DE ASISTENCIA

PROYECTO DE DANZA

5 - abril - 2016

Nº	NOMBRE	CEDULA	FIRMA
	Vinicio Molina	0 50373484-0	
	Stalin Rodriguez	0 50359025-9	
	Marjorie Angueta	0 55015542-3	
	Mariana Vaca	050306636-7	
	Jenny Vaca	050368828-5	
	Kelvin Mena	050435110-7	
	Katty Vaca	050368823-7	

REGISTRO DE ASISTENCIA

PROYECTO DE DANZA

6- abril- 2016

Nº	NOMBRE	CEDULA	FIRMA
	Vinicio Molina	0503134844-0	
	Stalin Rodriguez	0503590259-9	
	Marjorie Angueta	0550U592-3	
	Mariana Vaca	0503066636-7	
	Jenny Vaca	0503688 2-8-5	
	Kelvin Mena	0504351110-7	
	Kelly Vaca	0503688823-7	

REGISTRO DE ASISTENCIA

PROYECTO DE DANZA

11- abril - 2016

Nº	NOMBRE	CEDULA	FIRMA
	Vinicio Molina	050373484-0	
	Stalin Rodriguez	050359025-9	
	Marjorie Angueta	055015592-3	
	Mariana Vaca	050306636-7	
	Jenny Vaca	050368828-5	
	Kelvin Mena	050435110-7	
	Katty Vaca	050368823-7	

REGISTRO DE ASISTENCIA

PROYECTO DE DANZA

12- abril - 2016

Nº	NOMBRE	CEDULA	FIRMA
	Vinicio Molina	0503734841-0	
	Stalin Rodriguez	0503590259-9	
	Marjorie Angueta	0503053923	
	Mariana Vaca	0503066367	
	Jenny Vaca	0503688255	
	Kelvin Mena	0504301107	
	Katty Vaca	0503688237	

REGISTRO DE ASISTENCIA

PROYECTO DE DANZA

13- abril -2016

Nº	NOMBRE	CEDULA	FIRMA
	Vinicio Molina	050373484-0	
	Stalin Rodriguez	050359025-9	
	Marjorie Angueta	055015592-3	
	Mariuna Vaca	050306636-7	
	Jenny Vaca	050368828-5	
	Kelvin Mena	050435110-7	
	Katty Vaca	050368823-7	

REGISTRO DE ASISTENCIA

18 - abril - 2016

Nº	NOMBRE	CEDULA	FIRMA
	Vinicio Molina	050373484-0	Vinicio Molina
	Stalin Rodriguez	050359025-9	Stalin Rodriguez
	Mariorie Angueta	055015592-3	[illegible]
	Mariana Vaca	050306636-3	Mariana Vaca
	Jenny Vaca	050368828-5	Jenny Elizabeth
	Kelvin Mena	050435110-7	Kelvin Mena
	Katty Vaca	050368823-7	Katty Vaca

REGISTRO DE ASISTENCIA

19- abril - 2016

Nº	NOMBRE	CEDULA	FIRMA
	Vinicio Molina	0503734B4-0	
	Stalin Rodriguez	0503590255-9	
	Marjorie Argueta	0550155792-3	
	Mariana Vaca	0503066636-7	
	Jenny Vaca	0503688285-5	
	Kelvin Mena	0504306110-7	
	Katty Vaca	0503688320-7	

REGISTRO DE ASISTENCIA

20 - abril - 2016

Nº	NOMBRE	CEDULA	FIRMA
	Vinicio Molina	0503773484-0	
	Stalin Rodriguez	0503590254	
	Margorie Angueta	0550155923	
	Mariana Vaca	0503066367	
	Jenny Vaca	0503688328-5	
	Kelvin Mena	0501335110-7	
	Katty Vaca	0503688237	

REGISTRO DE ASISTENCIA

25 - abril - 2016

Nº	NOMBRE	CEDULA	FIRMA
	Vinicio Molina	0503734840	
	Stalin Rodriguez	0503590259	
	Marjorie Angueta	0550155423	
	Mariana Vaca	0503066367	
	Jenny Vaca	0503688285	
	Kelvin Mena	0504351107	
	Katty Vaca	0503688237	

REGISTRO DE ASISTENCIA

26- abril - 2016

Nº	NOMBRE	CEDULA	FIRMA
	Vinicio Molina	050373484-0	
	Stalin Rodriguez	050359025-9	
	Marjorie Argueta	050015592-0	
	Mariana Vaca	050306636-7	
	Jenny Vaca	050368828-5	
	Kelvin Mena	050435110-7	
	Katty Vaca	050368823-7	

REGISTRO DE ASISTENCIA

27 - abril - 2016

Nº	NOMBRE	CEDULA	FIRMA
	Vinicio Molina	050373484-0	
	Stalin Rodriguez	050359025-9	
	Marjorie Angueta	050015592-3	
	Mariana Vaca	050306636-7	
	Jany Vaca	050368828-5	
	Kelvin Mena	050433110-7	
	Katty Vaca	050368823-7	

PROYECTO CULTURAL

"Creación de espacios para la práctica y difusión de la danza y la música en la parroquia Once de Noviembre"

TALLER: DANZA

FACILITADOR: HUGO M. ALBÁN CALERO

AÑO: 2016

PLAN DE ACTIVIDADES

ACTIVIDADES	FECHA 22 DE ENERO AL 09 DE JUNIO DEL 2016
- Datos básicos sobre desarrollo del proyecto - Elaboración de horario para los ensayos - Nociones generales de terminología dancística - Reconocimiento de las partes constitutivas de una obra musical. - Partes del escenario - Tratado de géneros rítmicos tradicionales ecuatorianos - Fraseos básicos en ritmos andinos ecuatorianos	UNIDAD PRIMERA
- Rutina de ejercicios en calistenia - Rutina de ejercicios de expresiones facial - Rutina de ejercicios de expresiones corporales - Tipos de mirada - Ejecución y desenvolvimiento escénico.	UNIDAD SEGUNDA
- Técnicas básicas de danza folclórica ecuatoriana - Técnicas básicas de danza contemporánea - Posiciones básicas de ballet clásico - Tratado del genero Sanjuanito - Fraseo básico del ritmo Sanjuanito - Desarrollo de técnicas grupales e individuales del montaje coreográfico	UNIDAD TERCERA
- Corrección de fraseos y técnicas en el bailarín - Secuencias de ejercicios calistenicos - Montajes de trabajos coreográficos con motivos del folclor ecuatoriano. - Técnicas de simetría y asimetría grupal e individual. - Improvisación escénica del bailarín dentro de un es esquema coreográfico. - Ensayo de coreográfico propuestas para evento de clausura. - Coordinación con autoridades del GAD rural Once de Noviembre para evento de clausura.	UNIDAD CUARTA

Hugo M. Alban C.
DIRECTOR

PROYECTO CULTURAL

CREACIÓN DE ESPACIOS PARA LA PRÁCTICA Y DIFUSIÓN DE LA DANZA Y LA MÚSICA EN LA PARROQUIA ONCE DE NOVIEMBRE

INFORME DE ACTIVIDADES

Previo a la reunión y firma de convenios interinstitucionales en mutuo acuerdo entre contratista y contratado siendo estos últimos los representantes directos de cada parte se resuelve.

1. Arrancar el desarrollo de los talleres de arte tanto en danza como en música el día viernes 22 de enero del año en curso (2016).
2. Desarrollar los talleres en mención en los barrios Cristo Rey y las Parcelas de la parroquia Once de Noviembre.
3. La participación es abierta, para niños, jóvenes y adultos.
4. El horario para el desarrollo de los talleres es a convenir entre el facilitador y los participantes.
5. El espacio físico y amplificación para los ensayos lo preverá el barrio participante.

DESARROLLO DEL PLAN DE ACTIVIDADES

BARRIO: LAS PARCELAS

TALLER: DANZA

FACILITADOR: HUGO ALBAN

PERIODO: 2 HORAS

UNIDAD UNO (1) DEL 22 DE ENERO AL 26 DE FEBRERO DEL 2016

OBJETIVO GENERAL:

Conocer los ritmos tradicionales ecuatorianos y sus fraseos dancísticos básicos.

OBJETIVO ESPECÍFICO

- Reconocer las partes que conforman una composición musical.
- Desarrollar expresión y elasticidad corporal en el bailarín.

UNIDAD PRIMERA (1) DEL 2 DE ENERO AL 26 DE FEBRERO

22 de enero

1. Reunión de inauguración indicaciones generales sobre el desarrollo del proyecto.

28 y 29 (enero)

- Nociones generales sobre la danza folclórica ecuatoriana
- Fraseos básicos en ritmo San Juan (folclor ecuatoriano)

04 y 05 (enero)

- Ejercicios de calistecnia
- Ejercicios de elasticidad corporal (rutina 1)
- Ejercicios de estiramiento (rutina 1)
- Ejercicios en frentes principales del escenario en ritmo San Juan

11 y 12 (febrero)

- Recuento de temas anteriores
- Técnicas de danza contemporánea (saludo al sol)
- Técnicas del niño
- Rutina de ejercicio de calentamiento
- Rutinas de ejercicios en ritmo (fandago)

18 y 19 (febrero)

- Técnicas de expresión facial
- Tipos de tipos de mirada
- Ejercicios en frentes de apoyo o secundarios del escenario

25 y 26 (febrero)

- Técnicas de equilibrio corporal
- Ejercicios de desarrollo escénico
- Ejercicios rítmicos en temas del folclor ecuatoriano

UNIDAD SEGUNDA (2) DEL 03 DE MARZO AL 19 DE MARZO DEL 2016

OBJETIVO GENERAL

Reconocer las partes constitutivas una coreografía, su diseño y montaje.

OBJETIVOS ESPECÍFICOS

Alcanzar que los participante del taller ejecutes los fraseos, coreografías en las partes pertinentes de la composición musical.

03 y 04 (marzo)

- El zigzagueo (fraseo básico de Sanjuanito)
- El yumbeo (fraseo básico de Sanjuanito)
- El asinchi (fraseo básico de Sanjuanito)

10 – 11 – 12 – 13 – 14 – 16 – 16 – 17 – 18 – 19 (marzo) 2016

- Montaje coreográfico tema: Nostalgia de poncho rojo previo a la inauguración de
- Diseño de esquemas para:
- Introducción (ritual)
- Celebración o festejo (ritmo Sanjuanito)
- Memorización de esquema y fraseos
- Rutinas de calistenia

UNIDAD TERCERA (3) DEL 24 DE MARZO AL 29 DE ABRIL DEL 2016

OBJETIVO GENERAL

Realizar los montajes coreográficos para el evento de clausura.

OBJETIVO ESPECÍFICO

Lograr la participación de todo el grupo en las coreografías propuestas.

24 y 25 de marzo del 2016

- Estudio del ritmo tarugata (capishca)
- Fraseos básicos en el ritmo capishca
- Rutinas de ejercicio en ritmo capishca
- Evaluación

31 y 01 de abril del 2016

- Fraseos sobre las danzas guerreras
- Fraseos para danzas guerreras
- Los bales mesoamericanos
- Ensayo de rutinas para danzas guerreras

07 y 08 de abril del 2016

- Memorización de fraseos de danza Saraguro
- Técnicas para manipulación de sombrero

- Evacuación interna
- Actividades de integración

14 y 15 de abril del 2016

- Rutinas de expresión corporal
- Rutinas de ejercicios de danza guerrera
- Continuación del montaje coreográfico con el tema (Fiesta Saraguro)

21 y 29 de abril

- Ejercicios de estiramiento
- Ejercicios de calentamiento
- Corrección de frases de ritmo capishca
- Continuación del montaje coreográfico (fiesta Saraguro)

28 y 29 de abril

- Ejercicios ritmos en fandangu
- Evaluación individual
- Fraseos para ritmo capishca utilizando pañolones
- Montaje coreográfico en ritmo capishca
- La simetría y la simetría en la danza folclórica

UNIDAD CUARTA (4) DEL PRIMERO AL 28 DE MAYO DEL 2016

OBJETIVO GENERAL

- Organización de eventos de clausura

OBJETIVO ESPECÍFICO

- Afinar números artísticos a presentarse en la clausura de talleres

01 de mayo del 2016

Reunión de trabajo: Razón, tratar sobre evaluación final y actividades y clausura general del proyecto "Creación de espacios para la práctica y difusión de la danza y la música en la parroquia Once de Noviembre"

06 y 07 de mayo del 2016

- Rutina de ejercicios calistenia con fraseos de danza guerrera.

- Ejercicios de sincronización de pies y manos utilizando sonajas rítmicas.
- Ensayo de coreografía fiesta Saraguro.

25 de abril del 2016

- Ejercicios de: equilibrio, estiramiento y de expresión del proyecto.

26 de abril del 2016

- Coordinación con autoridades del GAD Parroquial Once de Noviembre para evento de clausura del proyecto.
- Ensayo de coreografía propuesto pata evento de clausura.

27 de abril del 2016

Ensamble de actividades a ejecutarse en evento de clausura talleres de danza y la música.

2 – 3 – 4 de mayo del 2016

Recuento de fraseos de ritmos básicos ecuatorianos.

10 – 11 de mayo del 2016

Corrección de posiciones en el bailarín

27 – 28 de mayo del 2016

Ensayo de coreografías montadas en el transcurso del taller con motivo de clausura del proyecto.

6 – 7 – 8 – 9 de junio del 2016

Coordinación con autoridades y participantes del proyecto para evento de clausura, ensamble de música y danza.

Hugro M. Albán C.
DIRECTOR

Edmundo Trávez
COORDINADOR

AGRUPACIÓN CULTURAL KURY PALLAS
BARRIO LAS PERSELAS
EJERCICIOS CALISTENICOS

DISEÑOS COREOGRÁFICOS

ENTREGA DE DIPLOMAS

EVENTOS DE CLAUSURA

ENTREGA DE PLACAS DE RECONOCIMIENTO

REGISTRO DE ASISTENCIA

REUNION 22/01/2016
SOBRE EL PROYECTO DE DANZA (LAS PARCELAS)

Nº	NOMBRE	CEDULA	FIRMA
	Maricela Pacheco	050296384-6	
	Susana Franz	050217841-1	
	Jennyfer Cajas		
	Lenin Rivadeneira		
	Noelia Cueva		
	Estiven Pacheco	055019501-0	
	Donna Pilatasig	050444012-4	
	Madelyn Tráves	05501416-5	
	Danilo Estrella		
	Fernando Pilatásig	050842936-1	
	Lidia Tráves	050169629-8	
	Rosa Estrella	050408458-3	
	Viviana Tovar		
	Leslye Tovar	175631150-0	
	Monserrath Chavez		
	Alejandro Arcos Z	0501076129	
	Amparito López	050166786-9	
	Lizeth Osorio	050386543-8	

REGISTRO DE ASISTENCIA

Proyecto de Danza (LAS PARELAS) 28/01/2016

NOMBRE	CEDULA DE IDENTIDAD	FIRMA
Daniela Viera		
Danilo Estrella		
Madelyn Rivadeneira		
NOELIA CUEVA		
Ramona Pilataxig	0504440 12-4	
Amparito López	050166786-9	
Maricela Pacheco	0502963 84-6	
Lizeth Osorio	050386513-8	
Rosa Estrella	0504084 58-3	
Oscar Pilatasig	050391941-7	

REGISTRO DE ASISTENCIA

PROYECTO DE DANZA (LAS PARCELAS) 29/01/2016

NOMBRE	CEDULA DE IDENTIDAD	FIRMA
Michelle Guamán	1726465O1-7	
Rocio Mena	1711655439	
Danilo Estrella		
Rosa Estrella	0504084583	
Amparito Lopez	0501667869	
Daniela Viera		
Noelia Cueva travez		
Damaris Pilataxig	0504440124	
Oscar Pilataxig	0503919417	
Lizeth Osorio	0503565438	

REGISTRO DE ASISTENCIA Fecha: 04/02/2016

PROYECTO DE DANZA (LAS PORCELAS)
GAD. ONCE DE NOVIEMBRE

Nº	NOMBRE	CEDULA	FIRMA
	Daniela Viera	050'	[firma]
	Helen Morillo	050429920-9	[firma]
	Maricela Pacheco	050296384-6	[firma]
	Amparito López	050166186-9	[firma]
	Ximena Serrano	050238063-7	[firma]
	Danilo Estrella		[firma]
	Rosa Estrella	050408601-3	[firma]
	Jenny Morales	0504449163	[firma]
	Madelyn Rivadeneira		[firma]
	Danna Pilalasig	050444012-4	[firma]
	Leslye Tovar	175631150-0	[firma]
	Noelia Cuevo		[firma]
	Viviana Tovar		[firma]
	Lizeth Osorio	050587552-8	[firma]
	René Lima	050193812-3	[firma]

REGISTRO DE ASISTENCIA Fecha: 05/02/2016

PROYECTO DE DANZA (LAS PARCELAS.)

GAD ONCE DE NOVIEMBRE

Nº	NOMBRE	CEDULA	FIRMA
	Jenny Morales	0504747163	Jenny Morales
	Danilo Estrella		[illegible]
	Rosa Estrella	050408458-3	[illegible]
	Leslye Tovar	175631150-0	[illegible]
	Ximena Serna	050238063-7	[illegible]
	Viviana Tovar		[illegible]
	MONSERRATH CHAVEZ		[illegible]
	Rocío Mena	H11655439	[illegible]
	Maricela Pacheco	050296384-6	[illegible]
	Amparito López	050166786-9	[illegible]
	Danna Pilatasig	050444012-4	[illegible]
	Estiven Pacheco	055019501-0	[illegible]
	Madelyn Tázquez	055015416-5	[illegible]
	Noelia Cueva	/	[illegible]
	Oscar Pilatasig	050391941 7	[illegible]
	Lizeth Osorio	050386543-8	[illegible]

REGISTRO DE ASISTENCIA Fecha: 11/02/2016

PROYECTO DE DANZA (LAS PARCELAS)
GAD ONCE DE NOVIEMBRE

Nº	NOMBRE	CEDULA	FIRMA
	Noelia Cueva travez		[firma]
	Madelyn Estefania Traves	05501416-5	[firma]
	Damma Pilatasig	050444042-4	[firma]
	Daula Estrella		[firma]
	Rosa Estrella	050408458-3	[firma]
	Dayara Mena	055025528-5	[firma]
	Viviana Tovar		[firma]
	Leslye Tovar	175631150-0	[firma]
	Ximena Serna	050238063-7	[firma]
	Amparito López	050166786-9	[firma]
	Maricela Pacheco	050296334-6	[firma]
	Oscar Pilatasig	050391941-7	[firma]
	Alexandra Rivadeneira	1725605359	[firma]
	Norma Guamán	020139334-5	[firma]
	Rocio Mena	1711655434	[firma]
	Lidia Travez	050469698-3	[firma]
	Lizeth Osorio	050380345-8	[firma]

REGISTRO DE ASISTENCIA

PROYECTO DE DANZA (LAS PARCELAS) (12/02/2016)

NOMBRE	CEDULA DE IDENTIDAD	FIRMA
Michelle Guamán	172346501-7	Michelle Guamán M.
Rocío Monu	1711655439	[illegible]
Danilo Estiella		Danilo Estiella
Rosa Estiella	050408458-3	[illegible]
Amparito López	050166786-9	[illegible]
Daniela Viera		Daniela Viera
Noelia Cueva Travez		[illegible]
Ramona Pilatasig	050444012-4	[illegible]
Oscar Pilatasig	0503419417	[illegible]
Lizeth Osorio	050386543-8	[illegible]

REGISTRO DE ASISTENCIA

PROYECTO DE DANZA (LAS PARCELAS) 18/02/2016

Nº	NOMBRE	# DE CEDULA	FIRMA
	Maricela Pacheco	050296384-6	[firma]
	Amparito López	050166786 9	[firma]
	Lizeth Osorio	050386543-8	[firma]
	Rosa Estrella	0501408458 3	[firma]
	Danilo Estrella		[firma]
	Helen A. Morillo	1504389290-2	[firma]
	Viviana Tovar		[firma]
	Oscar Pilatasig	0503979447	[firma]
	Leslye Tovar	1726311506	[firma]

AGRUPACIÓN CULTURAL "CHAKI – SARUNA"

Visión e Identidad del Pueblo

REGISTRO DE ASISTENCIA

PROYECTO DE DANZA (LAS PARCELAS) 19/02/2016

Nº	NOMBRE	# DE CEDULA	FIRMA
	Daniela Viera		
	Helen Morillo	050429920-2	
	Leslye Tovar	175671150-0	
	Danna Pilatasig	0504440n-4	
	Maricela Pacheco	050296384-6	
	Amparito López	050166786-9	
	Rocio Meru	1711653439	
	Lizeth Osorio	0503586543-8	

REGISTRO DE ASISTENCIA

PROYECTO DE DANZA (LAS PARCELAS) Fecha: 25/02/2016

NOMBRE	CEDULA DE IDENTIDAD	FIRMA
Leslye Tavari	175631150-0	
Helen Morillo	0504299220-2	
Daniela Viera		
Madelyn Erráez		
Danna Pilatasig	0504440012-4	
Estiven Pacheco	055019501-0	
Lizeth Osorio	0503865458	
Nochia Cuero		
Danilo Estrella		
Rosa Estrella	0504084583	
Oscar Pilatasig	0503479447	
Amparito López	050166486-9	
Maricela Pacheco	0502963846	
Rocío Mena	1711655439	

REGISTRO DE ASISTENCIA

PROYECTO DE DANZA (LAS PARCELAS) Fecha: 26/02/2016

NOMBRE	CEDULA DE IDENTIDAD	FIRMA
Leslye Tovar	175631150-0	
Helen Morillo	0504292220-2	
Daniela Viera		
Madelyn Tráver		
Danna Pilatasig	0504414012-4	
Estiven Pacheco	0550195071-0	
Lizeth Osorio	0505865438	
Noelia Cuevo		
Danilo Estrella		
Rosa Estrella	0504084583	
Oscar Pilatasig	0503419417	
Amparito López	0501667869	
Maricela Pacheco	0502963846	
Rocío Mena	1711655439	

REGISTRO DE ASISTENCIA

Fecha: 03/03/2016

Nº	NOMBRE	# DE CEDULA	FIRMA
	Daniela Viera		[firma]
	Helen Morillo	050429920-2	[firma]
	Leslye Tovar	175631160-0	[firma]
	Danna Pilalosig	050444012-4	[firma]
	Maricela Pacheco	050296584-6	[firma]
	Amparito López	050166786-9	[firma]
	Rocío Mena	1711635439	[firma]
	Lizeth Osorio	0503865413-8	[firma]

REGISTRO DE ASISTENCIA

Fecha 04/03/2016

Nº	NOMBRE	# DE CEDULA	FIRMA
	Daniela Viera		
	Helen Morillo	0504994920-2	
	Leslye Tovar	1756311500	
	Danna Pilatasig	0504440124	
	Maricela Pacheco	0502963841-6	
	Amparito López	0501667869	
	Rocio Mena	1711655439	
	Lizeth Osorio	0503865438	

REGISTRO DE ASISTENCIA

PROYECTO DE DANZA (LAS PARCELAS) Fecha: 10/03/2016

NOMBRE	CEDULA DE IDENTIDAD	FIRMA
Marcela Pacheco	050296384-6	
Amparito López	050166786-9	
Lizeth Osorio	050386543-8	
Danna Pilatusig	050444012-4	
Noelia Cueva		
Michelle Guamán	172346501-7	
Rocio Hilma	1711655439	
Rosa Estrella	050408458-3	

AGRUPACIÓN CULTURAL "CHAKI – SARUNA"

Visión e Identidad del Pueblo

REGISTRO DE ASISTENCIA

Proyecto de Danza las Parcelas Fecha: 14 de marzo 2016

Nº	NOMBRE	# DE CEDULA	FIRMA
	Daniela Viera		
	Helen Morillo	0504292C-2	
	Leslye Tovar	175631150-0	
	Danna Pilchasig	0504446012-4	
	Maricela Pacheco	0502963384-6	
	Amparito López	0506678 6-9	
	Rocio Meru	1211655439	
	Lizeth Osorio	0503865 43-8	

REGISTRO DE ASISTENCIA

Proyecto de Danza (Las Parcelas) Dom 13 de marzo del 2016

Nº	NOMBRE	# DE CEDULA	FIRMA
	Maricela Pacheco	050816384-6	
	Amparito López	050166786-9	
	Lizeth Osorio	050316643-1	
	Rosa Estrella	050408158-3	
	Paola Estrella		
	Helen A. Murillo P.	050481880-2	
	Viviana Tovar		
	Oscar Pilataxig	050391947-7	
	Lolys Toan	175631150-0	

1

REGISTRO DE ASISTENCIA

Proyecto de Danza (Las Parcelas) Lunes 14 de marzo 2016

Nº	NOMBRE	# DE CEDULA	FIRMA
	Maricela Pacheco	050263884-6	[signature]
	Amparito López	050166786-9	[signature]
	Lizeth Osorio	050256543-8	[signature]
	Rosa Estrella	050408450-3	[signature]
	Danilo Estrella		[signature]
	Helen A. Morillo P.	050189990-2	[signature]
	Viviana Tovar		[signature]
	Oscar Pilatasig	050347944-7	[signature]
	Ledye Tovar	1758311?0-0	[signature]

AGRUPACIÓN CULTURAL "CHAKI – SARUNA"

Visión e Identidad del Pueblo

REGISTRO DE ASISTENCIA

Proyecto de Danza (Las Parcelas) Martes 15 de marzo 2016

Nº	NOMBRE	# DE CEDULA	FIRMA
	Maricela Pachae	050296884-6	
	Amparo López	050166786-9	
	Lizeth Osorio	050386543-8	
	Rosa Estrella	0-040645X-3	
	Danilo Estrella		
	Helen A. Morillo P.	050429220-2	
	Viviana Tovar		
	Oscar Pilatasig	050344941-7	
	Leslye Tovar	1756311S0-6	

REGISTRO DE ASISTENCIA

Proyecto de Danza (las parcelas) Miercoles 16 de marzo 2016

Nº	NOMBRE	# DE CEDULA	FIRMA
	Maricela Pacheco	050296354-6	[firma]
	Amparito López	050166486-9	[firma]
	Lizeth Osorio	050386543-8	[firma]
	Rosa Estrella	050408458 3	[firma]
	Danilo Estrella		[firma]
	Helen A. Morillo P.	0504[illegible]0-2	[firma]
	Viviana Tovar		[firma]
	Oscar Pilatasig	050341944-7	[firma]
	Leslye Tovar	175631156-0	[firma]

1

REGISTRO DE ASISTENCIA

Proyecto de Danza (Los parcelas) Jueves 17 de marzo 2016

Nº	NOMBRE	# DE CEDULA	FIRMA
	Maricela Pacheco	050246384-6	[firma]
	Amparito López	050166786-9	[firma]
	Lizeth Osorio	050385543-8	[firma]
	Rosa Estrella	050408451-3	[firma]
	Danilo Estrella		[firma]
	Helen A. Morillo P.	050129920-2	[firma]
	Viviana Tovar		[firma]
	Oscar Pilatasig	050341447-7	[firma]
	Leslye Tovar	1723115605	[firma]

REGISTRO DE ASISTENCIA

Proyecto de Danza (las parcelas) Viernes 18 de marzo 2016

Nº	NOMBRE	# DE CEDULA	FIRMA
	Maricela Pacheco	050246384-6	[signature]
	Amparito López	050166786-9	[signature]
	Lizeth Osorio	050237286-5	[signature]
	Rosa Estrella	050408458-3	[signature]
	Danilo Estrella		[signature]
	Helen A. Morillo P.	050429220-2	[signature]
	Viviana Tovar		[signature]
	Oscar Pilatasig	050391941-7	[signature]
	Leslie Tovar	175631150-0	[signature]

AGRUPACIÓN CULTURAL "CHAKI – SARUNA"

Visión e Identidad del Pueblo

REGISTRO DE ASISTENCIA

Fecha: 19 / marzo / 2016

Nº	NOMBRE	# DE CEDULA	FIRMA
	Oscar Pilatasig	050381447-7	[firma]
	Rosa Estrella	050408458-3	[firma]
	Rocio Mena	1711658439	[firma]
	Amparito López	050166786-9	[firma]
	Lizeth Osorio	050365043-8	[firma]
	Leslye Tovar	175631150-0	[firma]
	Helen Murillo	050429280-2	[firma]
	Viviana Tovar		[firma]
	Danna Pilatasig	050444812-4	[firma]
	Michelle Guzmán	172346501-7	[firma]

Dirección: Av. Velasco Ibarra y García Moreno
Telf: 0984338060

REGISTRO DE ASISTENCIA

Fecha: Jueves 24 de Marzo

Nº	NOMBRE	# DE CEDULA	FIRMA
	Oscar Pilatasig	050394947-7	[signature]
	Amparito López	0501667869	[signature]
	Rocío Mena	1711655439	[signature]
	Danna Pilatasig	050444012-4	[signature]
	Noelia Cueva		[signature]
	Daniela Viera		[signature]
	Helen Morillo	050429920-2	[signature]
	Alex Terán	172281621-0	[signature]
	Dayana Paola Pacheco	050438192-2	[signature]
	Lizeth Osorio	050386543-8	[signature]

REGISTRO DE ASISTENCIA

Fecha: Viernes 25 de marzo

Nº	NOMBRE	# DE CEDULA	FIRMA
	Oscar Pilatasig	050341941-7	
	Gregorio López	050166458-9	
	Lizeth Osorio	050386543-8	
	Dayana Pacheco	050438192-2	
	Perla Mena	1711635431	
	Diana Pilatasig	050444012-4	
	Helen Morillo	0504929207	
	Daniela Viera		
	Alex Tepán	1722816210	
	Noelia Cueva		

REGISTRO DE ASISTENCIA

Proyecto de Danza (Las Parcelas) Jueves 31 de marzo del 2016

Nº	NOMBRE	# DE CEDULA	FIRMA
	Noelia Cueva Travez		
	Danna Palafox	0504440124	
	Rocio Mena	1711655439	
	Lizeth Osorio	050386543-8	
	Amparito López	050166786-9	
	Viviana Tovar		
	Helen A. Morillo P.	0529220-2	
	Daniela Viera		
	Leslye Tovar Serna	175631150-0	
	Maricela Pacheco	050246384-6	

REGISTRO DE ASISTENCIA

Proyecto de Danza (LAS PARCELAS) Viernes 01 de Abril 2016

Nº	NOMBRE	# DE CEDULA	FIRMA
	Noelia Cueva Tavez		
	Damma Pilataxig	0504440124	
	Rocio Mena	1711635439	
	Lizeth Osorio	050386545-8	
	Amparito López	050166-186-9	
	Viviana Tovar.		
	Helen A. Morillo P.	0502429990-2	
	Daniela Viera		
	Leslye Tovar Serna	1756311150-0	
	Maricela Pacheco	0502463847-6	

REGISTRO DE ASISTENCIA

Jueves
Proyecto de Danza (LAS PARCELAS) 07 de Abril 2016

Nº	NOMBRE	# DE CEDULA	FIRMA
	Dayana Pacheco Noelio Cuevo Torrez	050438192-2	
	Danna Pilatasig	0504440124	
	Rocío Mena	1711655439	
	Lizeth Osorio	0503865438	
	Amparito López	0501667869	
	Viviana Tovar		
	Helen A. Morillo P.	050429220-2	
	Daniela Viera		Daniela Viera
	Leslye Tovar Suna	175631150-0	
	Oscar Pilatasig	0503919417	Oscar A Pilatasig

REGISTRO DE ASISTENCIA

Proyecto de Danza (LAS PARCELAS) Fecha: Viernes 08 de Abril

Nº	NOMBRE	# DE CEDULA	FIRMA
	Danna Pilatasig	0504440124	
	Helen Morillo	050429220-2	
	Daniela Viera		Daniela Viera
	Rocio Mena	1111655439	
	Amparito López	0501667869	
	Nadia Cuevo Tovar		
	Oscar Pilatasig	0503419417	
	Rosa Estrella	050408458-3	
	Dayana Pacheco	050438192-2	
	Lizeth Osorio	0503865413-8	

REGISTRO DE ASISTENCIA

Proyecto de Danza Fecha: Jueves 14 de Abril
Las Parcelas

Nº	NOMBRE	# DE CEDULA	FIRMA
	Helen Morillo	050429220-2	[signature]
	Viviana Tovar.		[signature]
	Lislye Tovar	1156311506	[signature]
	Lizeth Osorio	050386543-8	[signature]
	Amparito López	050166186-1	[signature]
	Rosa Estrella	050408458-3	[signature]
	Oscar Pilatasig	050391947-7	[signature]
	Raúl Mena	1711655439	[signature]
	Michelle Guamán	1123465017	[signature]
	Dayana Pacheco	050438192-2	[signature]

AGRUPACIÓN CULTURAL "CHAKI – SARUNA"

Visión e Identidad del Pueblo

REGISTRO DE ASISTENCIA

Proyecto de Danza. Fecha: Viernes 15 de Abril
Las Faroles

Nº	NOMBRE	# DE CEDULA	FIRMA
	Amparito López	050166786 9	
	Maricela Pachero	0502463 84-6	
	DANNA Pilatasig	050444012-4	
	Rocio Mora	171655439	
	Michelle Guamán	1723465 01-7	
	Rosa Estrella	050405458-3	
	Oscar Pilatasig	050391941 7	
	Leslye Toral	175631150-0	
	Lizeth Ocaño	050386543-8	

REGISTRO DE ASISTENCIA

Proyecto de Danza Fecha: Jueves 21 de abril
Los Parcelas

Nº	NOMBRE	# DE CEDULA	FIRMA
	Amparito López	0501667869	
	Maricela Pacheco	050246384-6	
	Danna Pilatasig	050444012-4	
	Rocío Mena	1711655439	
	Michelle Guamán	172346501-7	
	Rosa Estrella	050408458-3	
	Oscar Pilatasig	0503419417	
	Leslye Torar	175631150-0	
	Lizeth Osorio	050586543-8	

REGISTRO DE ASISTENCIA

Proyecto de Danza, Fecha: Viernes 22 de abril
Las Parcelas

Nº	NOMBRE	# DE CEDULA	FIRMA
	Amparito López	050166786 9	[firma]
	Maricela Pacheco	050246384-6	[firma]
	Danna Pilatasig	050444012-4	[firma]
	Rocío Mona	1711633439	[firma]
	Michelle Guamán	172346501-7	[firma]
	Rosa Estrella	050408458-3	[firma]
	Oscar A Pilatasig	0503919417	[firma]
	Leslye Toran	175631150-0	[firma]
	Lizeth Osorio	050356543-8	[firma]

REGISTRO DE ASISTENCIA

Proyecto de Danza Fecha: Jueves 28 de abril 2016
Las Naves

Nº	NOMBRE	# DE CEDULA	FIRMA
	Amparito Lopez	050166786 9	
	Marcela Pacheco	050246334-6	
	Dama Pilatasig	050144012-4	
	Rocio Mena	1711635439	
	Michelle Guamán	1712346501-1	
	Rosa Estrella	050408458-3	
	Oscar A Pilatasig	050344447	
	Leslye Tovar	175631150-0	
	Lizeth Osorio	050356543 8	

REGISTRO DE ASISTENCIA

Proyecto de danza. Fecha: Viernes 29 de abril 2016
Las Parcelas

Nº	NOMBRE	# DE CEDULA	FIRMA
	Amparito López	0501667869	
	Maricela Pachuco	0502968846	
	Denne Pilatasig	0502449012-4	
	Rocio Mena.	1711653437	
	Michelle Guamán	172346501-1	
	Rosa Estrella	0504084383	
	Oscar Pilatasig	0503419417	
	Leslye Torres	175631150-0	
	Lizeth Osorio	0503865438	

REGISTRO DE ASISTENCIA

Proyecto de Danza Los Parcelas Fecha 01 de mayo 2016

Nº	NOMBRE	# DE CEDULA	FIRMA
	Leslye Tovar	175631150-0	[firma]
	Allen Murillo	050429920-2	[firma]
	Daniela Viera		[firma]
	Amparito López	050166786-9	[firma]
	Rosa Estella	0504084583	[firma]
	Dayana Pilalasig	0504440-19-4	[firma]
	Maricela Pacheco	050296384-6	[firma]
	Rocío Mena	1711655439	[firma]
	Lizeth Osorio	050386543-8	[firma]

REGISTRO DE ASISTENCIA

Proyecto de Danza Fecha: Viernes 06 de mayo 2016
Las Riveras

Nº	NOMBRE	# DE CEDULA	FIRMA
	Amparito López	0501661869	
	Rocío Mena	1711655439	
	Michelle Guamán	1723465014	
	Maricela Pacheco	0502963854-6	
	Rosa Estrella	0504084583	
	Leslye Tovar	175631150-0	
	Lizeth Osorio	0503805438	
	Danna Palacios	0504424012-M	
	Helen Morillo	0504594220-2	
	Daniela Viera		

REGISTRO DE ASISTENCIA

Proyecto de Danzas Los Vuelos Fecha: 07 de mayo 2016

Nº	NOMBRE	# DE CEDULA	FIRMA
	Danna Pilalisig	050444012-4	
	Amparito López	050166186-9	
	Rosa Estrella	050468458-3	
	Lady Tovar	115631150-0	
	Helen Morillo	050420980-2	
	Daniela Viera		
	Lizeth Osorio	0503865438	
	Maricela Pacheco	050246384-6	
	Rocío Mena	1711653439	
	Lizet		

REGISTRO DE ASISTENCIA

Proyecto de mosaicos las parcelas; Fecha. 13-05-2016

Nº	NOMBRE	# DE CEDULA	FIRMA
	Daniela Viera		
	Helen Morillo	050429890-2	
	Leslye Tovar	[illegible]	
	Dunna Pilalusig	050444017-4	
	Maribel Pacheco	050216384-6	
	Amparito López	050166786-9	
	Rocío Mena	1711633430	
	Lisseth Osorio	050386543 8	

AGRUPACIÓN CULTURAL "CHAKI – SARUNA"
Visión e Identidad del Pueblo

REGISTRO DE ASISTENCIA

PROYECTO VAGANZA LAS PARCULAS Fecha: 14-05-2016

Nº	NOMBRE	# DE CEDULA	FIRMA
	Daniela Viera		Daniela Viera
	Helen Morillo	050429920-2	[firma]
	Leslye Tovar	17563 1150-0	[firma]
	Danna Pilalesig	050444012-4	[firma]
	Maricela Pacheco	050296384-6	[firma]
	Amparito López	050166786-9	[firma]
	Rocio Mena	1711635439	[firma]
	Lizeth Osorio	0503865438	Angelica Osorio

Dirección: Av. Velasco Ibarra y García Moreno
Telf: 0984338060

REGISTRO DE ASISTENCIA

PROYECTO DE DANZA LAS PARCELAS Fecha: 20 - MAYO - 2016

Nº	NOMBRE	# DE CEDULA	FIRMA
	Daniela Viera		Daniela Viera
	Helen Morillo	050429220-2	[illegible]
	Leslye Toral	175631150-0	Leslye
	Danna Pilatasig	050444012-4	[illegible]
	Maricela Pacheco	050296884-6	[illegible]
	Amparito López	050166-78-9	[illegible]
	Rocío Mena	1711633439	[illegible]
	Lizeth Osorio	050386593-8	[illegible]

REGISTRO DE ASISTENCIA

Proyecto de danzas las parcelas fecha : 21 de Mayo 2016

Nº	NOMBRE	# DE CEDULA	FIRMA
	Daniela Viera		Daniela Viera
	Helen Morillo	050499990-2	[illegible]
	Leslye Tovar	115831150	Leslye
	Danny Pilatasig	050494012-4	[illegible]
	Maricela Pacheco	050296554-6	[illegible]
	Amparito López	050166486-9	[illegible]
	Rocío Mena	1211655439	[illegible]
	Lizeth Osorio	050386545-8	[illegible]

REGISTRO DE ASISTENCIA

PROYECTO DE DANZA LAS PAKCYLAS Fecha: 27 MAYO 2016

Nº	NOMBRE	# DE CEDULA	FIRMA
	Daniela Viera		
	Helen Morillo	050429220-2	
	Leslye Torar	175631150-0	
	Danna Piladasig	050444012-4	
	Maricela Pacheco	050296384-6	
	Amparito López	050166748-9	
	Rocio Mora	1711633439	
	Lizeth Osorio	050386545-8	

REGISTRO DE ASISTENCIA

PROYECTO DE DANZA LAS PARCELAS : FECHA : 28 MAYO 2016

Nº	NOMBRE	# DE CEDULA	FIRMA
	Daniela Viera		
	Helen Morillo	0504299290-2	
	Leslye Tavar	175031150-0	
	Danna Pilataxig	0504440124	
	Maricela Pacheco	0502468474-6	
	Amparito López	0501667869	
	Rocio Mena	1711655439	
	Lizeth Osorio	0503663458	

REGISTRO DE ASISTENCIA

PROYECTO DE BARRIO LAS PARCELAS FECHA: 6 - JUNIO - 2016

N°	NOMBRE	# DE CEDULA	FIRMA
	Daniela Viera		[illegible]
	Helen Morillo	0504292290-2	[illegible]
	Leslye Tovar	175631150-0	Leslye
	Damaris Pilatasig	050444011-4	[illegible]
	Maricela Pacheco	050240684-6	[illegible]
	Amparito López	050160486-9	[illegible]
	Rocío Mora	1711655439	[illegible]
	Lizeth Osorio	050398545-8	[illegible]

AGRUPACIÓN CULTURAL "CHAKI – SARUNA"

Visión e Identidad del Pueblo

REGISTRO DE ASISTENCIA

PROYECTO DE DANZA LAS PARCELAS FECHA 27 DE JUNIO 2016

Nº	NOMBRE	# DE CEDULA	FIRMA
	Daniela Viera		Daniela Viera
	Helen Morillo	0504299920-9	[firma]
	Leslye Tovar	175631150-0	Leslye
	Danna Pilatasig	050444012-4	[firma]
	Maricela Pacheco	050296384-6	[firma]
	Amparito López	050166786-9	[firma]
	Rocío Mona	1711655439	[firma]
	Lizeth Osorio	0503865543-8	Angélica Osorio

REGISTRO DE ASISTENCIA

PROYECTO DE DANZAS LAS PARCELAS FECHA: 8-JUNIO-2016

Nº	NOMBRE	# DE CEDULA	FIRMA
	Daniela Viera		
	Helen Torillo	0504292902	
	Leslye Tovar	1756311500	
	Donna Pilatasig	0504440129-4	
	Maricela Pachuco	0502963846	
	Amparito López	0501667369	
	Rocío Mena	1711653439	
	Lizeth Osorio	0503865438	

PROYECTO CULTURAL: "FORMACIÓN DE ESPACIOS PARA LA PRÁCTICA Y DIFUSIÓN DE LA DANZA Y LA MÚSICA EN LA PARROQUIA 11 DE NOVIEMBRE" BARRIO LAS PARCELAS.

REGISTRO DE ASISTENCIA

Proyecto de Danza – Las Parcelas Fecha: 9 - Junio - 2016

Nº	NOMBRE	# DE CEDULA	FIRMA
	Daniela Viera		Daniela Viera
	Aiden Morillo	050429920-2	[illegible]
	Leslye Tovar	175631450-0	Leslye
	Donna Pilatasig	050444017-4	[illegible]
	Maricela Pacheco	050296384-6	[illegible]
	Angelita López	05016648-9	López
	Rocío Mena	1211655439	[illegible]
	Lizeth Osorio	0503865938	Angelica Torres

Proyecto cultural

Música y Danza

2015 - 2016

PROYECTO CULTURAL

CREACIÓN DE ESPACIOS PARA LA PRÁCTICA Y DIFUSIÓN DE LA DANZA Y LA MÚSICA EN LA PARROQUIA ONCE DE NOVIEMBRE

INFORME DE ACTIVIDADES

Previo a la reunión y firma de convenios interinstitucionales en mutuo acuerdo entre contratista y contratado siendo estos últimos los representantes directos de cada parte se resuelve.

1. Arrancar el desarrollo de los talleres de arte tanto en danza como en música el día viernes 22 de enero del año en curso (2016).
2. Desarrollar los talleres en mención en los barrios Cristo Rey y las Parcelas de la parroquia Once de Noviembre.
3. La participación es abierta, para niños, jóvenes y adultos.
4. El horario para el desarrollo de los talleres es a convenir entre el facilitador y los participantes.
5. El espacio físico y amplificación para los ensayos lo preverá el barrio participante.

DESARROLLO DEL PLAN DE ACTIVIDADES

BARRIO: LAS PARCELAS

TALLER: MÚSICA

FACILITADOR: MILTON GUANOLUISA

PERIODO: 4 HORAS POR SEMANA

UNIDAD UNO (1) DEL 22 DE ENERO AL 05 DE ABRIL DEL 2016

OBJETIVO GENERAL:

Conocer los ritmos tradicionales ecuatorianos y sus fraseos musicales básicos.

OBJETIVO ESPECÍFICO

- Reconocer las partes que conforman una composición musical.
- Desarrollar expresión y vocalización musical.

UNIDAD PRIMERA (1) DEL 22 DE ENERO AL 05 DE MARZO

22 de enero

1. Reunión de inauguración indicaciones generales sobre el desarrollo del proyecto.

25, 26, 01, 02 y 08 (enero, febrero)

- Nociones generales sobre la música folclórica ecuatoriana
- Fraseos básicos en ritmo San Juan (folclor ecuatoriano)

09, 15, 16, 22 y 23 (febrero)

- Ejercicios de calistenia
- Ejercicios de calistenia
- Dinámicas grupales
- Tratar de temas del pentagrama nacional

29, 01, 07 y 08 (febrero, marzo)

- Recuento de temas anteriores
- Técnicas de música nacional
- Ritmo el sanjuanito
- Acordes básicos para el sanjuanito

14, 15, 21 y 22 (marzo)

- Estudio del sanjuanito
- Tipos de tipos de mirada
- Acordes para el tono (mi)

28, 29, 04 y 05 (marzo, abril)

- Estudio de la tonada
- Acordes de (mi)
- Prácticas para el evento de clausura

UNIDAD SEGUNDA (2) DEL 11 DE ABRIL AL 28 DE MAYO DEL 2016

OBJETIVO GENERAL

Reconocer las notas musicales de los tonos que se practico

OBJETIVOS ESPECÍFICOS

Alcanzar que los participantes del taller de música ejecuten los mismos practicados en la clase en las partes pertinentes de la composición musical.

11, 12, 18 y 19 (abril)

- Notas básicas de Sanjuanito
- Notas básicas de Sanjuanito
- Notas básicas de Sanjuanito

25 – 26 – 02 – 03 – 09 – 10 – 16 – 17 – 23 – 24 - 28 (abril, mayo) 2016

- Estudio del sanjuanito
- Tonalidad del sanjuanito
- Repaso de tonada en tonalidad (mi menor)
- Ritmos de varias canciones
- Repaso de los temas previos para el evento de clausura
- Presentación de los estudiantes en la clausura

Milton Guanoluisa
DIRECTOR

Edmundo Trávez
COORDINADOR

PROYECTO CULTURAL

"Creación de espacios para la práctica y difusión de la danza y la música en la parroquia Once de Noviembre"
TALLER: MÚSICA
FACILITADOR: MILTON GUANOLUISA
AÑO: 2016

PLAN DE ACTIVIDADES

ACTIVIDADES	FECHA 22 DE ENERO AL 28 DE MAYO DEL 2016
- Datos básicos sobre desarrollo del proyecto - Elaboración de horario para los ensayos - Nociones generales de terminología musical - Reconocimiento de las partes constitutivas de una obra musical. - Partes del escenario - Tratado de géneros rítmicos tradicionales ecuatorianos - Fraseos básicos en ritmos andinos ecuatorianos	UNIDAD PRIMERA
- Ejercicios en calistenia - Rutina de ejercicios vocales - Dinámicas grupales - Tratar de temas del pentagrama nacional - Ejercicios de desenvolvimiento musical.	UNIDAD SEGUNDA

Milton Guanoluisa
DIRECTOR

Hugo Alban
DIRECTOR GENERAL

EVENTO DE CLAUSURA DEL PROYECTO
"CREACIÓN DE ESPACIOS PARA LA PRÁCTICA Y DIFUSIÓN DE LA DANZA Y LA MÚSICA EN LA PARROQUIA ONCE DE NOVIEMBRE

ANEXOS

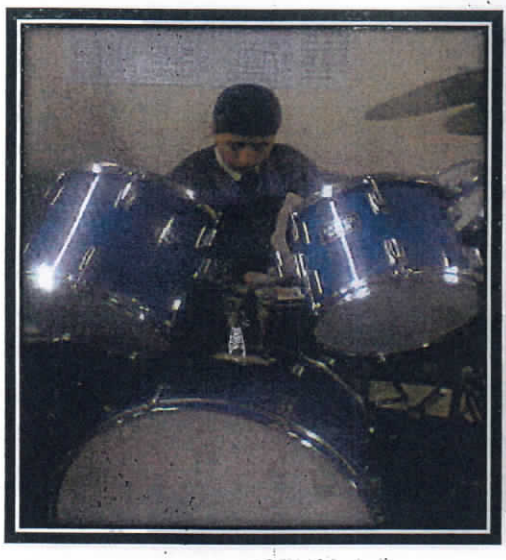

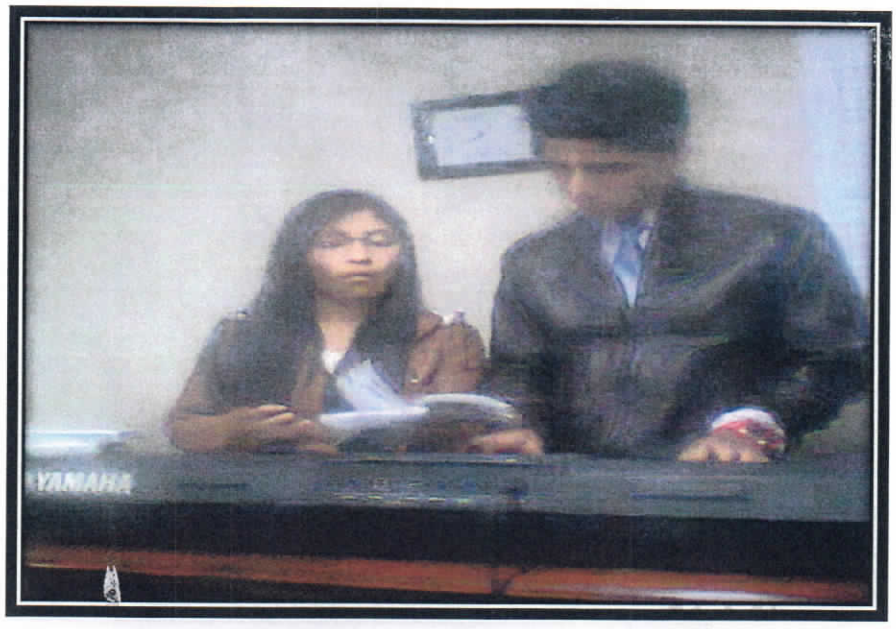
YAMAHA

B612

TALLER DE MUSICA EVENTO DE CLAUSURA

PROYECTO CULTURAL

FORMACION DE ESPACIOS CULTURALES
PARA LA PRÁCTICA Y DIFUCION DE LA DANZA Y LA MUSICA EN LA PARROQUIA
11 DE NOVIEMBRE
BAILE ANDINO CHAKI – SARUNA Y AGRUPACION CULTURAL INTI SUMAG
VISION E IDENTIDAD DEL PUEBLO
PUJLI – ECUADOR

REGSITRO DE ASISTENCIA

22 de Enero del 2014, 2 horas Inicio del Proyecto

Nº	NOMBRE	# DE CEDULA	FIRMA
	Rosa Mercedes Borgos	050205027-1	
	Diego Gonzalez	0502445112	
	Luis Segovia	0502059850	
	Lourdes Mejia	0501504617	
	Joel Tandazo	0550510572	
	David Tandazo	0504129198	
	Cristian Tandazo	0504881830	

PROYECTO CULTURAL

FORMACION DE ESPACIOS CULTURALES
PARA LA PRÁCTICA Y DIFUCION DE LA DANZA Y LA MUSICA EN LA PARROQUIA
11 DE NOVIEMBRE
BAILE ANDINO CHAKI – SARUNA Y AGRUPACION CULTURAL INTI SUMAG
VISION E IDENTIDAD DEL PUEBLO
PUJLI – ECUADOR

REGSITRO DE ASISTENCIA

25 de Enero del 2016 2horas 26 de Enero del 2016 2 horas
1 semana 4horas

Nº	NOMBRE	# DE CEDULA	FIRMA
	Bertha Mandaa	~~05......~~-	[firma]
	Marcia Manobа	0503390G4	[firma]
	Erminia Ronquillo	0502999147	[firma]
	Ernesto Muqgiya	050223562-5	[firma]
	Heberto lourmd	100446746-2	[firma]
	Luis Abril	0550540062	[firma]
	Margoth Gavilanes	050239281-2	[firma]
	Lourdes Mejia	0501504617	[firma]
	Vilma Gavilanes	0502672447	[firma]

PROYECTO CULTURAL

FORMACION DE ESPACIOS CULTURALES
PARA LA PRÁCTICA Y DIFUCION DE LA DANZA Y LA MUSICA EN LA PARROQUIA
11 DE NOVIEMBRE
BAILE ANDINO CHAKI – SARUNA Y AGRUPACION CULTURAL INTI SUMAG
VISION E IDENTIDAD DEL PUEBLO
PUJLI – ECUADOR

REGSITRO DE ASISTENCIA

01 de Febrero del 2016 2horas 02 de febrero del 2016 2 horas
1 Semana 4 horas

Nº	NOMBRE	# DE CEDULA	FIRMA
	Rosa Mercedes Vargas	050205027-1	
	Diego Gonzalez	050244511/2	
	Luis Segovia T	050205985-0	
	Lourdes Mejia	0501504617	
	Joel Tandazo	055051057-2	
	David Tandazo	050412919-8	
	Cristian Tandazo	050484830-0	

PROYECTO CULTURAL

FORMACION DE ESPACIOS CULTURALES
PARA LA PRÁCTICA Y DIFUCION DE LA DANZA Y LA MUSICA EN LA PARROQUIA
11 DE NOVIEMBRE
BAILE ANDINO CHAKI – SARUNA Y AGRUPACION CULTURAL INTI SUMAG
VISION E IDENTIDAD DEL PUEBLO
PUJLI – ECUADOR

REGSITRO DE ASISTENCIA

08 de Febrero del 2016 2horas 09 de Febrero del 2016 2horas
1semana 4horas

Nº	NOMBRE	# DE CEDULA	FIRMA
	Rosa Mercedes Rengos	0502050271	
	Diego Tandazo	0502495112	
	Luis Segovia T	0502054850	
	Lourdes Mejia	0501504612	
	David Tandazo	0504129198	
	Joel Tandazo	0550510572	
	Cristian Tandazo	0504848300	

PROYECTO CULTURAL

FORMACION DE ESPACIOS CULTURALES
PARA LA PRÁCTICA Y DIFUCION DE LA DANZA Y LA MUSICA EN LA PARROQUIA
11 DE NOVIEMBRE
BAILE ANDINO CHAKI – SARUNA Y AGRUPACION CULTURAL INTI SUMAG
VISION E IDENTIDAD DEL PUEBLO
PUJLI – ECUADOR

REGSITRO DE ASISTENCIA

15 de Febrero del 2016 2horas 16 de Febrero del 2016 2horas.
1semana 4horas

Nº	NOMBRE	# DE CEDULA	FIRMA
	Ernesto Umajinga	050223562-5	[firma]
	Weber Coronel	100446296-2	[firma]
	Luis Rene Segovia T	0502059850	[firma]
	Elias Rodriguez	050407776-9	[firma]
	Paulina Ronquillo	050350673-5	[firma]

Dirección: Parroquia 11 de Noviembre – Barrio Centro
Email: info@11denoviembre.gob.ec

PROYECTO CULTURAL

FORMACION DE ESPACIOS CULTURALES
PARA LA PRÁCTICA Y DIFUCION DE LA DANZA Y LA MUSICA EN LA PARROQUIA
11 DE NOVIEMBRE
BAILE ANDINO CHAKI – SARUNA Y AGRUPACION CULTURAL INTI SUMAG
VISION E IDENTIDAD DEL PUEBLO
PUJLI – ECUADOR

REGSITRO DE ASISTENCIA

22 de Febrero del 2016 2horas 23 de Febrero del 2016 2horas
1semana 4horas

Nº	NOMBRE	# DE CEDULA	FIRMA
	Blanca Pilataxi	040155646-9	
	Erminia Ronquillo	0502999747	
	Elvia Umajinga		
	Elisa Tozquiza	050407776-9	
	Luis Abril	0605054206-2	

PROYECTO CULTURAL

FORMACION DE ESPACIOS CULTURALES
PARA LA PRÁCTICA Y DIFUCION DE LA DANZA Y LA MUSICA EN LA PARROQUIA
11 DE NOVIEMBRE
BAILE ANDINO CHAKI – SARUNA Y AGRUPACION CULTURAL INTI SUMAG
VISION E IDENTIDAD DEL PUEBLO
PUJLI – ECUADOR

REGSITRO DE ASISTENCIA

29 de Febrero del 2016 2horas 01 de Marzo del 2016 2horas
1 semana 4 horas

Nº	NOMBRE	# DE CEDULA	FIRMA
	Rosa Mercedes Vargas	050205027-1	[signature]
	Diego Tandazo	050244511 2	[signature]
	Luis Segovia	0502059850	[signature]
	Lourdes Mejia	0501504617	[signature]
	Joel Tandazo	055051057-2	[signature]
	David Tandazo	050412919-8	[signature]
	Cristian Tandazo	050484830-0	[signature]

Dirección: Parroquia 11 de Noviembre – Barrio Centro
Email: info@11denoviembre.gob.ec

PROYECTO CULTURAL

FORMACION DE ESPACIOS CULTURALES
PARA LA PRÁCTICA Y DIFUCION DE LA DANZA Y LA MUSICA EN LA PARROQUIA
11 DE NOVIEMBRE
BAILE ANDINO CHAKI – SARUNA Y AGRUPACION CULTURAL INTI SUMAG
VISION E IDENTIDAD DEL PUEBLO
PUJLI – ECUADOR

REGSITRO DE ASISTENCIA

07 de Marzo del 2016 2horas 08 de Marzo del 2016 2horas
1 semana 4 horas

Nº	NOMBRE	# DE CEDULA	FIRMA
	Rosa Mercedes Pargas	0502050271	
	Diego Tandazo	0502449511-2	
	Luis Segovia	0502059850	
	Lourdes Mejia	050150 4617	
	Joel Tandazo	0550510 57 -2	
	David Tandazo	050 412914 -8	
	Cristian Tandazo	050 48H830-0	

PROYECTO CULTURAL

FORMACION DE ESPACIOS CULTURALES
PARA LA PRÁCTICA Y DIFUCION DE LA DANZA Y LA MUSICA EN LA PARROQUIA
11 DE NOVIEMBRE
BAILE ANDINO CHAKI – SARUNA Y AGRUPACION CULTURAL INTI SUMAG
VISION E IDENTIDAD DEL PUEBLO
PUJLI – ECUADOR

REGSITRO DE ASISTENCIA

14 de Marzo del 2016 2horas 15 de Marzo del 2016 2horas
1semana 4horas

Nº	NOMBRE	# DE CEDULA	FIRMA
	Ernesto Umajinga	090227562 . 5	
	[illegible] Coronel		
	Luis Rene Segovia	0502054850	
	Fanny Diaz	1712952025	
	Blanca Platasig	040155646 - 9	
	Shaulin Umajinga	050475355 - 9	

PROYECTO CULTURAL

FORMACION DE ESPACIOS CULTURALES
PARA LA PRÁCTICA Y DIFUCION DE LA DANZA Y LA MUSICA EN LA PARROQUIA 11 DE NOVIEMBRE
BAILE ANDINO CHAKI – SARUNA Y AGRUPACION CULTURAL INTI SUMAG
VISION E IDENTIDAD DEL PUEBLO
PUJLI – ECUADOR

REGSITRO DE ASISTENCIA

21 de Marzo del 2016 2horas 22 de Marzo del 2016 2horas
1semana 4horas

Nº	NOMBRE	# DE CEDULA	FIRMA
	Ernesto Umajinga	050123562-5	[signature]
	Heber Coronel	100446296-7	[signature]
	Luis Rene Suquitana	0502059850	[signature]
	Elisa Tosquiza	050047776-9	[signature]
	Paulina Ronquillo	050350673-5	[signature]

Dirección: Parroquia 11 de Noviembre – Barrio Centro
Email: info@11denoviembre.gob.ec

PROYECTO CULTURAL

FORMACION DE ESPACIOS CULTURALES
PARA LA PRÁCTICA Y DIFUCION DE LA DANZA Y LA MUSICA EN LA PARROQUIA
11 DE NOVIEMBRE
BAILE ANDINO CHAKI – SARUNA Y AGRUPACION CULTURAL INTI SUMAG
VISION E IDENTIDAD DEL PUEBLO
PUJLI – ECUADOR

REGSITRO DE ASISTENCIA

28 de Marzo del 2016 2 horas 29 de Marzo del 2016 2 horas
1 semana 4 horas

Nº	NOMBRE	# DE CEDULA	FIRMA
	Rosa Mercedes Vargas	0502050271	
	Diego Gonzalez	0502445112	
	Luis Segovia	0502059850	
	Lourdes Mejia	0501504617	
	Joel Tandazo	0550570572	
	David Tandazo	0504129198	
	Cristian Tandazo	050 [illegible] 30-0	

PROYECTO CULTURAL

FORMACION DE ESPACIOS CULTURALES
PARA LA PRÁCTICA Y DIFUCION DE LA DANZA Y LA MUSICA EN LA PARROQUIA
11 DE NOVIEMBRE
BAILE ANDINO CHAKI – SARUNA Y AGRUPACION CULTURAL INTI SUMAG
VISION E IDENTIDAD DEL PUEBLO
PUJLI – ECUADOR

REGSITRO DE ASISTENCIA

04 de Abril del 2016 2horas 05 de Abril del 2016 2horas
1semana 4horas

Nº	NOMBRE	# DE CEDULA	FIRMA
	Ernesto Umajinga	050223562-5	
	Wladimir Coronel	1004448296-	
	Luis Rene Segovia	0502054850	
	Elvia Umajinga		
	Emmanuel Malla	1709642100	
	Blanca Pilatasig	040155646-9	
	Shaulin Umajinga	050475355-9	

Dirección: Parroquia 11 de Noviembre – Barrio Centro
Email: info@11denoviembre.gob.ec

PROYECTO CULTURAL

FORMACION DE ESPACIOS CULTURALES
PARA LA PRÁCTICA Y DIFUCION DE LA DANZA Y LA MUSICA EN LA PARROQUIA
11 DE NOVIEMBRE
BAILE ANDINO CHAKI – SARUNA Y AGRUPACION CULTURAL INTI SUMAG
VISION E IDENTIDAD DEL PUEBLO
PUJLI – ECUADOR

REGSITRO DE ASISTENCIA

11 de Abril del 2016 2horas) 12 de Abril del 2016 2horas)
1semana 4horas)

Nº	NOMBRE	# DE CEDULA	FIRMA
	Elvio Umajinga		
	Blanca Platasig	040155646-9	
	Paulina Ronquillo	050350673-5	
	Shaulin Umajinga	050475355-9	
	Fanny de Mulla	172952025	
	Emmanuel Mullo	1709642100	
	Erminia Ronquillo	050299147	

Dirección: Parroquia 11 de Noviembre – Barrio Centro
Email: info@11denoviembre.gob.ec

PROYECTO CULTURAL

FORMACION DE ESPACIOS CULTURALES
PARA LA PRÁCTICA Y DIFUCION DE LA DANZA Y LA MUSICA EN LA PARROQUIA
11 DE NOVIEMBRE
BAILE ANDINO CHAKI – SARUNA Y AGRUPACION CULTURAL INTI SUMAG
VISION E IDENTIDAD DEL PUEBLO
PUJLI – ECUADOR

REGSITRO DE ASISTENCIA

18 de Abril del 2016 2horas 19 de Abril del 2016 2horas
1semana 4horas

Nº	NOMBRE	# DE CEDULA	FIRMA
	Rosa Vargas	0502 0502 7.1	[signature]
	Diego Tandazo	0502445112	[signature]
	Luis Segovia T	0502054850	[signature]
	Lourdes Mejia	050150 461 7	[signature]
	Joel Tandazo	055051057-2	[signature]
	David Tandazo	050412919-8	[signature]
	Cristian Tandazo	0504848-30.0	[signature]

Dirección: Parroquia 11 de Noviembre – Barrio Centro
Email: info@11denoviembre.gob.ec

PROYECTO CULTURAL

FORMACION DE ESPACIOS CULTURALES
PARA LA PRÁCTICA Y DIFUCION DE LA DANZA Y LA MUSICA EN LA PARROQUIA
11 DE NOVIEMBRE
BAILE ANDINO CHAKI – SARUNA Y AGRUPACION CULTURAL INTI SUMAG
VISION E IDENTIDAD DEL PUEBLO
PUJLI – ECUADOR

REGSITRO DE ASISTENCIA

25 de Abril del 2016 2horas 26 de Abril del 2016 2horas
1semana 4horas

Nº	NOMBRE	# DE CEDULA	FIRMA
	Cristian Tandazo	050484830-0	
	Luis Segovia	050205985 0	
	Lourdes Mejia	050150 4617	
	Joel Tandazo	055 05 10 57-2	
	David Tandazo	050 412919-8	

PROYECTO CULTURAL

FORMACION DE ESPACIOS CULTURALES
PARA LA PRÁCTICA Y DIFUCION DE LA DANZA Y LA MUSICA EN LA PARROQUIA
11 DE NOVIEMBRE
BAILE ANDINO CHAKI – SARUNA Y AGRUPACION CULTURAL INTI SUMAG
VISION E IDENTIDAD DEL PUEBLO
PUJLI – ECUADOR

REGSITRO DE ASISTENCIA

02 de Mayo del 2016 8horas 03 de Mayo del 2016 8horas
1semana 4horas

Nº	NOMBRE	# DE CEDULA	FIRMA
	Ernesto Umajinga	050223562-5	
	Wilber Coronel	1004462846-2	
	Luis Rene Segovia	0502054850	
	Fanny Diaz	1711952025	
	Emmanuel Malla	1704642100	
	Blanca Pilatosig	040155646-9	
	Shaulin Umajinga	050475355-9	

PROYECTO CULTURAL

FORMACION DE ESPACIOS CULTURALES
PARA LA PRÁCTICA Y DIFUCION DE LA DANZA Y LA MUSICA EN LA PARROQUIA
11 DE NOVIEMBRE
BAILE ANDINO CHAKI – SARUNA Y AGRUPACION CULTURAL INTI SUMAG
VISION E IDENTIDAD DEL PUEBLO
PUJLI – ECUADOR

REGSITRO DE ASISTENCIA

09 de Mayo del 2016 2horas 10 de Mayo del 2016 2horas
1 semana 4horas

Nº	NOMBRE	# DE CEDULA	FIRMA
	Ernesto Umajinga	050923561-5	[firma]
	Melida Lorenzo	100446206-7	[firma]
	Luis Rene Segovia	0502059850	[firma]
	Elias Rodriguez	050407476-9	[firma]
	Luis Abril	050054206-2	[firma]

Dirección: Parroquia 11 de Noviembre – Barrio Centro
Email: info@11denoviembre.gob.ec

PROYECTO CULTURAL

FORMACION DE ESPACIOS CULTURALES
PARA LA PRÁCTICA Y DIFUCION DE LA DANZA Y LA MUSICA EN LA PARROQUIA
11 DE NOVIEMBRE
BAILE ANDINO CHAKI – SARUNA Y AGRUPACION CULTURAL INTI SUMAG
VISION E IDENTIDAD DEL PUEBLO
PUJLI – ECUADOR

REGSITRO DE ASISTENCIA

16 de Mayo del 2016 2horas 17 de May del 2016 2horas
1 semana 4horas

Nº	NOMBRE	# DE CEDULA	FIRMA
	Ernesto Umajinga	050223561-5	[signature]
	Nelson Coronel	100446346-2	[signature]
	Luis Rene Segovia T	0502054850	[signature]
	Elías Tosquiza	050407776-9	[signature]
	Luis Abril	055054206-2	[signature]

Dirección: Parroquia 11 de Noviembre – Barrio Centro
Email: info@11denoviembre.gob.ec

PROYECTO CULTURAL

FORMACION DE ESPACIOS CULTURALES
PARA LA PRÁCTICA Y DIFUCION DE LA DANZA Y LA MUSICA EN LA PARROQUIA
11 DE NOVIEMBRE
BAILE ANDINO CHAKI – SARUNA Y AGRUPACION CULTURAL INTI SUMAG
VISION E IDENTIDAD DEL PUEBLO
PUJLI – ECUADOR

REGSITRO DE ASISTENCIA

23 de Mayo del 2016 2horas 24 de Mayo del 2016 2horas
1semana 4horas

Nº	NOMBRE	# DE CEDULA	FIRMA
	Rosa Vargas	0502050271	
	Diego Tandazo	0502445112	
	Joel Tandazo	055051057-2	
	Luis Segovia	0502059850	
	Lourdes Mejia	0501504617	
	David Tandazo	0504129198	
	Cristian Tandazo	0504848430	

PROYECTO CULTURAL

FORMACION DE ESPACIOS CULTURALES
PARA LA PRÁCTICA Y DIFUCION DE LA DANZA Y LA MUSICA EN LA PARROQUIA
11 DE NOVIEMBRE
BAILE ANDINO CHAKI – SARUNA Y AGRUPACION CULTURAL INTI SUMAG
VISION E IDENTIDAD DEL PUEBLO
PUJLI – ECUADOR

REGSITRO DE ASISTENCIA

Sabado 11 de Junio del 2016 2horas

Clausura del proyecto

Nº	NOMBRE	# DE CEDULA	FIRMA
	Bertha Manotoa		
	Marcia Manotoa	0503590614	
	Erminia Rompillo	0502994147	
	Ernesto Umajinga	050223562-5	
	Blebor Conrad	100446346-2	
	Luis Abril	0550844062	
	Margoth Gavilanes	050234281-2	
	Lourdes Mejia.	0501506617	
	Wilma Robalinos	0502672447	

Dirección: Parroquia 11 de Noviembre – Barrio Centro
Email: info@11denoviembre.gob.ec

GOBIERNO AUTONOMO DESCENTRALIZADO
PARROQUIAL RURAL 11 DE NOVIEMBRE
LATACUNGA – COTOPAXI
RUC. 0560018400001

INFORME DEL PROYECTO CULTURAL

FECHA DE ENTREGA DEL INFORME:

1.- ANTECEDENTES

En el presente informe se relata todas las actividades realizadas en el proyecto cultural de danza realizado en el barrio las parcelas

2.- OBJETIVO

2.1 GENERAL

Cumplir con las funciones designadas en la comisión de cultura proyecto de cultural a realizarse en la parroquia once de noviembre

2.2 ESPECIFICO

Mantener informado de las actividades realizadas durante la ejecución del proyecto

3. ACTIVIDADES REALIZADAS

CHA	ACTIVIDADES REALIZADAS	RESULTADOS	CONCLUSIONES	RECOMENDACIONES
01-2016	Reunión	El día viernes 22 de enero del 2016 se dio inicio al proyecto de danza en el barrio las parcelas con la asistencia de varios moradores	Las jóvenes y personas adultas se encuentran muy interesadas en el proyecto	

GOBIERNO AUTONOMO DESCENTRALIZADO
PARROQUIAL RURAL 11 DE NOVIEMBRE
LATACUNGA – COTOPAXI
RUC. 0560018400001

GAD PARROQUIAL RURAL
11 DE NOVIEMBRE
RECEPCIÓN DE DOCUMENTOS
Fecha: 05-07-2016 Hora: 12H16
Nº de Documento:
Secretaria

ELABORADO POR:

.....
VICTOR EDUNDO TRAVEZ MENA
VOCAL DEL GADPR 11 DE NOVIEMBRE

APROBADO POR:

SR. GUILLERMO HERRERA
PRESIDENTE DEL GADPR 11 DE NOVIEMBRE

GOBIERNO AUTONOMO DESCENTRALIZADO PARROQUIAL
RURAL 11 DE NOVIEMBRE
LATACUNGA – COTOPAXI
RUC. 0560018400001
Telefax. 032380640

REGISTRO DE ASISTENCIA

PROYECTO DE DANZA - LAS PARCELAS Fecha: 9 - JUNIO - 2016

Nº	NOMBRE	# DE CEDULA	FIRMA
	Daniela Viera		Daniela Viera
	Helen Morillo	0504029220-2	
	Leslye Tovar	1756311450-0	
	Donna Pilatasig	0504440012-4	
	Maricela Pacheco	050296384-6	
	Amparito López	0501668619	
	Rocío Moni	1711655439	
	Lizeth Osorio	0503865438	

GOBIERNO AUTONOMO DESCENTRALIZADO PARROQUIAL
RURAL 11 DE NOVIEMBRE
LATACUNGA – COTOPAXI
RUC. 0560018400001
Telefax. 032380640

REGISTRO DE ASISTENCIA

PROYECTO D& DANZA LAS PARCELAS FECHA: 8-JUNIO-2016

Nº	NOMBRE	# DE CEDULA	FIRMA
	Daniela Viera		
	Helen Norillo	050429220-2	
	Leslye Tovar	175631150-0	
	Danna Pilatasig	050444042-4	
	Maricela Pachaco	050290384-6	
	Amparito López	050166786-9	
	Rocío Monu	1711653439	
	Lizeth Osorio	050386543-8	

GOBIERNO AUTONOMO DESCENTRALIZADO PARROQUIAL
RURAL 11 DE NOVIEMBRE
LATACUNGA – COTOPAXI
RUC. 0560018400001
Telefax. 032380640

REGISTRO DE ASISTENCIA

PROYECTO DE DANZA LAS PARCELAS FECHA: 7 DE JUNIO - 2016

Nº	NOMBRE	# DE CEDULA	FIRMA
	Daniela Viera		
	Helen Morillo	050429920-2	
	Leslye Tovar	175631150-0	
	Danna Pilatasig	050444012-4	
	Maricela Pachero	050296384-6	
	Amparito López	050166786-9	
	Rocío Mena	1711655439	
	Lizeth Osorio	0503865 43-8	

GOBIERNO AUTONOMO DESCENTRALIZADO PARROQUIAL
RURAL 11 DE NOVIEMBRE
LATACUNGA – COTOPAXI
RUC. 0560018400001
Telefax. 032380640

REGISTRO DE ASISTENCIA

PROYECTO DE DANZA LAS PARROQUIAS Fecha: 6 - JUNIO - 2016

Nº	NOMBRE	# DE CEDULA	FIRMA
	Daniela Viera		
	Helen Morillo	050429220-2	
	Leslye Tovar	175631150-0	
	Danna Pilatasig	050444017-4	
	Maricela Pachaco	050296884-6	
	Amparito López	050166786-9	
	Pocio Monu	1711655439	
	Lizeth Osorio	050385543-8	

GOBIERNO AUTONOMO DESCENTRALIZADO PARROQUIAL
RURAL 11 DE NOVIEMBRE
LATACUNGA – COTOPAXI
RUC. 0560018400001
Telefax. 032380640

REGISTRO DE ASISTENCIA

PROYECTO DE DANZAS LAS PARCELAS : FECHA : 28 MAYO 2016

Nº	NOMBRE	# DE CEDULA	FIRMA
	Daniela Viera		
	Helen Morillo	050429220-2	
	Leslye Tovar	175631150-0	
	Danna Pilotasig	050444012-4	
	Maricela Pacheco	050296884-6	
	Amparito López	050166786-9	
	Rocio Mena	1711655439	
	Lizeth Osorio	050366548-8	

GOBIERNO AUTONOMO DESCENTRALIZADO PARROQUIAL
RURAL 11 DE NOVIEMBRE
LATACUNGA – COTOPAXI
RUC. 0560018400001
Telefax. 032380640

REGISTRO DE ASISTENCIA

PROYECTO DE DANZA LAS PARCIALES Fecha: 27 MAYO 2016

Nº	NOMBRE	# DE CEDULA	FIRMA
	Daniela Viera		
	Helen Morillo	050429920-2	
	Leslye Torar	175631150-0	
	Danna Pilalasig	050444012-4	
	Maricela Pacheco	050296384-6	
	Amparito López	050166748-9	
	Rocio Mena	1711633439	
	Lizeth Osorio	050386543-8	

GOBIERNO AUTONOMO DESCENTRALIZADO PARROQUIAL
RURAL 11 DE NOVIEMBRE
LATACUNGA – COTOPAXI
RUC. 0560018400001
Telefax. 032380640

REGISTRO DE ASISTENCIA

PROYECTO DE PAGO LAS PARCELAS Fecha 21 DE MAYO 2016

Nº	NOMBRE	# DE CEDULA	FIRMA
	Daniela Viera		
	Helen Morillo	050499990-2	
	Leslye Torar	175631150-0	
	Danna Pilatasig	050444012-4	
	Maricela Pacheco	050246384-6	
	Amparito López	050166486-9	
	Rocío Mena	1711658439	
	Lizeth Osorio	050386543-8	

GOBIERNO AUTONOMO DESCENTRALIZADO PARROQUIAL
RURAL 11 DE NOVIEMBRE
LATACUNGA – COTOPAXI
RUC. 0560018400001
Telefax. 032380640

REGISTRO DE ASISTENCIA

PROYECTO DE DANZAS LAS PARCIALES Fecha: 20 - MAYO - 2016

Nº	NOMBRE	# DE CEDULA	FIRMA
	Daniela Viera		
	Helen Morillo	050429220-2	
	Leslye Tovar	175631150-0	
	Danna Pilatasig	050444012-4	
	Maricela Pacheco	050296884-6	
	Amparito López	050166678-9	
	Rocio Monu	1711633439	
	Lizeth Osorio	050386593-8	

GOBIERNO AUTONOMO DESCENTRALIZADO PARROQUIAL RURAL 11 DE NOVIEMBRE
LATACUNGA – COTOPAXI
RUC. 0560018400001
Telefax. 032380640

REGISTRO DE ASISTENCIA

PROYECTO VIGILANCIA LAS PARCELAS Fecha : 14 -05- 2016

Nº	NOMBRE	# DE CEDULA	FIRMA
	Daniela Viera		
	Helen Morillo	050429220-2	
	Leslye Tovar	175631150-0	
	Danna Pilatasig	050444012-4	
	Maricela Pacheco	050296384-6	
	Amparito López	050166786-9	
	Rocio Mena	1711655439	
	Lizeth Osorio	050386543-8	

GOBIERNO AUTONOMO DESCENTRALIZADO PARROQUIAL
RURAL 11 DE NOVIEMBRE
LATACUNGA – COTOPAXI
RUC. 0560018400001
Telefax. 032380640

REGISTRO DE ASISTENCIA

Proyecto de Huertas Familiares Fecha: 13-05-2016

Nº	NOMBRE	# DE CEDULA	FIRMA
	Daniela Viera		
	Helen Morillo	050429820-2	
	Leslye Tovar	1756311150-0	
	Danna Pilatasig	050444017-21	
	Maricela Pacheco	050296384-6	
	Amparito López	050166786-9	
	Rocio Mena	1711633434	
	Lizeth Osorio	050386543-8	

GOBIERNO AUTONOMO DESCENTRALIZADO PARROQUIAL RURAL 11 DE NOVIEMBRE
LATACUNGA – COTOPAXI
RUC. 0560018400001
Telefax. 032380640

REGISTRO DE ASISTENCIA

Proyecto de Danza Las Bucelas Fecha: 07 de mayo 2016

Nº	NOMBRE	# DE CEDULA	FIRMA
	Ramona Pilataxi	050444012-4	
	Amparito López	050166786-9	
	Rosa Estrella	050408458-3	
	Lesly Tovar	175631150-0	
	Helen Morillo	050489220-2	
	Daniela Viera		
	Lizeth Osorio	050386543-8	
	Maricela Pachaco	0502963846	
	Rocío Mena	1711653439	
	Lizet		

GOBIERNO AUTONOMO DESCENTRALIZADO PARROQUIAL
RURAL 11 DE NOVIEMBRE
LATACUNGA – COTOPAXI
RUC. 0560018400001
Telefax. 032380640

REGISTRO DE ASISTENCIA

Proyecto de Danza Fecha: Viernes 06 de mayo 2016
Las Parcelas

Nº	NOMBRE	# DE CEDULA	FIRMA
	Amparito López	0501667869	
	Rocío Mena	1711655439	
	Michelle Guamán	172346501-7	
	Maricela Pacheco	050296384-6	
	Rosa Estrella	050408458-3	
	Leslye Tovar	175031150-0	
	Lizeth Osorio	050386543-8	
	Danna Pilapaxi	050442012-4	
	Helen Morillo	050429920-2	
	Daniela Viera		

Dirección: Parroquia 11 de Noviembre – Barrio Centro
Email: info@11denoviembre.gob.ec

GOBIERNO AUTONOMO DESCENTRALIZADO PARROQUIAL
RURAL 11 DE NOVIEMBRE
LATACUNGA – COTOPAXI
RUC. 0560018400001
Telefax. 032380640

REGISTRO DE ASISTENCIA

Proyecto de Danza Las Parcelas Fecha 07 de mayo 2016

Nº	NOMBRE	# DE CEDULA	FIRMA
	Leslye Tovar	175631150-0	[firma]
	Helen Morillo	050429220-2	[firma]
	Daniela Viera		[firma]
	Amparito López	050166786-9	[firma]
	Rosa Estrella	050408458-3	[firma]
	Danna Pilalasig	060444012-4	[firma]
	Maricela Pacheco	050296384-6	[firma]
	Rocío Mena	1711655439	[firma]
	Lizeth Osorio	050386543-8	[firma]

GOBIERNO AUTONOMO DESCENTRALIZADO PARROQUIAL RURAL 11 DE NOVIEMBRE
LATACUNGA – COTOPAXI
RUC. 0560018400001
Telefax. 032380640

REGISTRO DE ASISTENCIA

Proyecto DE DANZA, Fecha: Viernes 29 de abril 2016
LAS PARCELAS

Nº	NOMBRE	# DE CEDULA	FIRMA
	Amparito López	0501667869	
	Maricela Pacheco	050296384-6	
	Danna Pilatasig	0504440 12-4	
	Tocio Mena	1711653439	
	Michelle Guamán	1723465 01-7	
	Rosa Estrella	050408458-3	
	Oscar Pilatasig	0503419417	
	Leslye Tarar	175631150-0	
	Lizeth Osorio	050386543-8	

GOBIERNO AUTONOMO DESCENTRALIZADO PARROQUIAL
RURAL 11 DE NOVIEMBRE
LATACUNGA – COTOPAXI
RUC. 0560018400001
Telefax. 032380640

REGISTRO DE ASISTENCIA

Proyecto de Danza Fecha: Jueves 28 de abril 2016
Las Parcelas

Nº	NOMBRE	# DE CEDULA	FIRMA
	Amparito López	050166786 9	
	Maricela Pacheco	050296384-6	
	Danna Pilatasig	050H44012-4	
	Rocio Mena	1711655439	
	Michelle Guamán	1723465 01-7	
	Rosa Estrella	050408458-3	
	Oscar A Pilatasig	050 3419417	
	Leslye Torar	175631150-0	
	Lizeth Osorio	050386543-8	

GOBIERNO AUTONOMO DESCENTRALIZADO PARROQUIAL
RURAL 11 DE NOVIEMBRE
LATACUNGA – COTOPAXI
RUC. 0560018400001
Telefax. 032380640

REGISTRO DE ASISTENCIA

Proyecto de Danza. Fecha: Viernes 22 de abril
Las Parcelas

Nº	NOMBRE	# DE CEDULA	FIRMA
	Amparito López	0501667869	
	Maricela Pachaco	0502463846	
	Danna Pilatasig	0504440124	
	Rocio Mena	1711633439	
	Michelle Guamán	1723465017	
	Rosa Estrella	0504084583	
	Oscar A Pilatasig	0503419417	
	Leslye Torar	1756311500	
	Lizeth Osorio	0503865438	

GOBIERNO AUTONOMO DESCENTRALIZADO PARROQUIAL RURAL 11 DE NOVIEMBRE
LATACUNGA – COTOPAXI
RUC. 0560018400001
Telefax. 032380640

REGISTRO DE ASISTENCIA

Proyecto de Danza. Fecha: Jueves 21 de abril
Las Parcelas

Nº	NOMBRE	# DE CEDULA	FIRMA
	Amparito López	050166786 9	
	Maricela Pacheco	0502463 84-6	
	Danna Pilatasig	0504440 12-4	
	Rocio Menu	17 11655439	
	Michelle Guaman	172346501-7	
	Rosa Estrella	0504084 58-3	
	Oscar Pilatasig	0503419417	
	Leslye Torar	175631150-0	
	Lizeth Osorio	0503865 43-8	

GOBIERNO AUTONOMO DESCENTRALIZADO PARROQUIAL RURAL 11 DE NOVIEMBRE
LATACUNGA – COTOPAXI
RUC. 0560018400001
Telefax. 032380640

REGISTRO DE ASISTENCIA

Proyecto de Danza. Fecha: Viernes 15 de Abril
Las Parcelas

Nº	NOMBRE	# DE CEDULA	FIRMA
	Amparito López	050166786 9	
	Maricela Pacheco	0502463 84-6	
	DANNA Pilatasig	050449012-4	
	Rocio Mora	171655439	
	Michelle Guamán	172346501-7	
	Rosa Estella	050408458-3	
	Oscar Pilatasig	050391941 7	
	Leslye Tovar	175631150-0	
	Lizeth Osorio	050386543-8	

GOBIERNO AUTONOMO DESCENTRALIZADO PARROQUIAL
RURAL 11 DE NOVIEMBRE
LATACUNGA – COTOPAXI
RUC. 0560018400001
Telefax. 032380640

REGISTRO DE ASISTENCIA

Proyecto de Danza Fecha: Jueves 14 de Abril
Las Parcelas

Nº	NOMBRE	# DE CEDULA	FIRMA
	Helen Morillo	050429990-8	
	Viviana Tovar.		
	Leslye Tovar	175631150-0	
	Lizeth Osorio	050386543-8	
	Amparito López	050166486-9	
	Rosa Estrella	050408458-3	
	Oscar Pilatasig	050391947-7	
	Raúl Mena	1711655439	
	Michelle Guamán	1728465017	
	Dayana Pacheco	050438192-2	

GOBIERNO AUTONOMO DESCENTRALIZADO PARROQUIAL
RURAL 11 DE NOVIEMBRE
LATACUNGA – COTOPAXI
RUC. 0560018400001
Telefax. 032380640

REGISTRO DE ASISTENCIA

Proyecto de Danza (LAS PARCELAS) Fecha: Viernes 08 de Abril

Nº	NOMBRE	# DE CEDULA	FIRMA
	Dayana Pilataxig	0504440124	
	Helen Morillo	050429290-2	
	Daniela Vicuña		
	Necio Mena	1711655434	
	Amparito López	0501667869	
	Nadia Cueva Tovar		
	Oscar Pilatasig	0503419417	
	Rosa Estrella	050408458-3	
	Dayana Pacheco	050438192-2	
	Lizeth Osorio	050386543-8	

GOBIERNO AUTONOMO DESCENTRALIZADO PARROQUIAL
RURAL 11 DE NOVIEMBRE
LATACUNGA – COTOPAXI
RUC. 0560018400001
Telefax. 032380640

REGISTRO DE ASISTENCIA

Proyecto de Danza (LAS PARCELAS) Jueves 07 de Abril 2016

Nº	NOMBRE	# DE CEDULA	FIRMA
	Dayana Pacheco Noelio Cuevo Trorez	050438192-2	[signature]
	Danna Pilatasig	0504440124	[signature]
	Rocío Mena	1711655439	[signature]
	Lizeth Osorio	0503865438	[signature]
	Amparito López	0501667869	[signature]
	Viviana Tovar		[signature]
	Helen A. Morillo P.	050429220-2	[signature]
	Daniela Viera		[signature]
	Leslye Tovar Sina	175631150-0	[signature]
	Oscar Pilatasig	0503919417	[signature]

GOBIERNO AUTONOMO DESCENTRALIZADO PARROQUIAL RURAL 11 DE NOVIEMBRE
LATACUNGA – COTOPAXI
RUC. 0560018400001
Telefax. 032380640

REGISTRO DE ASISTENCIA

Proyecto de Danza (LAS PARCELAS) Viernes 01 de Abril 2016

Nº	NOMBRE	# DE CEDULA	FIRMA
	Noelia Cueva Tavez		
	Damma Pilataxig	0504440124	
	Rocio Mena	1711635439	
	Lizeth Osorio	050386543-8	
	Amparito López	050166786-9	
	Viviana Tovar.		
	Helen A. Morillo P.	050429920-2	
	Daniela Viera		
	Leslye Tovar Serna	175631150-0	
	Maricela Pacheco	050296384-6	

Dirección: Parroquia 11 de Noviembre – Barrio Centro
Email: info@11denoviembre.gob.ec

GOBIERNO AUTONOMO DESCENTRALIZADO PARROQUIAL
RURAL 11 DE NOVIEMBRE
LATACUNGA – COTOPAXI
RUC. 0560018400001
Telefax. 032380640

REGISTRO DE ASISTENCIA

Proyecto de Danza (Las Parcelas) Jueves 31 de marzo del 2016

Nº	NOMBRE	# DE CEDULA	FIRMA
	Noelia Cueva Travez		
	Danna Pilataxi	0504440124	
	Rocio Mena	1711655439	
	Lizeth Osorio	050386543-8	
	Amparito López	050166786-9	
	Viviana Tovar		
	Helen A. Morillo P.	0529920-2	
	Daniela Viera		
	Leslye Tovar Serna	175631150-0	
	Maricela Pachero	050296384-6	

GOBIERNO AUTONOMO DESCENTRALIZADO PARROQUIAL
RURAL 11 DE NOVIEMBRE
LATACUNGA – COTOPAXI
RUC. 0560018400001
Telefax. 032380640

REGISTRO DE ASISTENCIA

Fecha: Viernes 25 de marzo

Nº	NOMBRE	# DE CEDULA	FIRMA
	Oscar Pilatasig	050391941 7	
	Amparito López	050166486 9	
	Lizeth Osorio	0503806543-8	
	Dayana Pacheco	050438192-2	
	Rocio Mena	1711635439	
	Danna Pilatasig	0504440124	
	Helen Morillo	0504899920-2	
	Daniela Viera		
	Alex Tepán	172281621-0	
	Noelia Cueva		

GOBIERNO AUTONOMO DESCENTRALIZADO PARROQUIAL
RURAL 11 DE NOVIEMBRE
LATACUNGA – COTOPAXI
RUC. 0560018400001
Telefax. 032380640

REGISTRO DE ASISTENCIA

Fecha: Jueves 24 de Marzo

Nº	NOMBRE	# DE CEDULA	FIRMA
	Oscar Pilatasig	050341947-7	
	Amparito López	0501667869	
	Rocío Mena	1711655434	
	Danna Pilatasig	0504440412-4	
	Noelia Cueva		
	Daniela Viera		
	Helen Morillo	0504999210-2	
	Alex Tepán	1722816021-0	
	Dayana Paola Pacheco	0504381922	
	Lizeth Osorio	0503865438	

GOBIERNO AUTONOMO DESCENTRALIZADO PARROQUIAL
RURAL 11 DE NOVIEMBRE
LATACUNGA – COTOPAXI
RUC. 0560018400001
Telefax. 032380640

REGISTRO DE ASISTENCIA

Fecha : 19 | marzo | 2016

Nº	NOMBRE	# DE CEDULA	FIRMA
	Oscar Pilatasig	050391447 7	
	Rosa Estrella	050408458-3	
	Rocio Menu	1711655439	
	Amparito López	050166786-9	
	Lizeth Osorio	0503865433	
	Zeslye Tovar	175631150-0	
	Helen Morillo	0504299220-2	
	Viviana Tovar		
	Danna Pilatasig	0504446412-4	
	Michelle Guamán	1723465017	

GOBIERNO AUTONOMO DESCENTRALIZADO PARROQUIAL
RURAL 11 DE NOVIEMBRE
LATACUNGA – COTOPAXI
RUC. 0560018400001
Telefax. 032380640

REGISTRO DE ASISTENCIA

Proyecto de Danza (las parcelas) Viernes 18 de marzo 2016

Nº	NOMBRE	# DE CEDULA	FIRMA
	Maricela Pacheco	050266384-6	
	Amparito López	050166786-9	
	Lizeth Osorio	050237286-5	
	Rosa Estrella	050408458-3	
	Danilo Estrello		
	Helen A. Morillo P.	050429920-2	
	Viviana Toua.		
	Oscar Pilatasig	050391941-7	
	Leslye Toual	1756311150-0	

Dirección: Parroquia 11 de Noviembre – Barrio Centro
Email: info@11denoviembre.gob.ec

GOBIERNO AUTONOMO DESCENTRALIZADO PARROQUIAL
RURAL 11 DE NOVIEMBRE
LATACUNGA – COTOPAXI
RUC. 0560018400001
Telefax. 032380640

1

REGISTRO DE ASISTENCIA

Proyecto de Danza (Las parcelas) Jueves 17 de marzo 2016

Nº	NOMBRE	# DE CEDULA	FIRMA
	Maricela Pacheco	050246284-6	
	Amparito López	050166786-9	
	Lizeth Osorio	050386543-8	
	Rosa Estiella	050409451-3	
	Danilo Estrella		
	Helen A. Morillo P.	0504 299220-2	
	Viviana Tovar		
	Oscar Pilatasig	050347447-7	
	Leslye Tovar	175631156-0	

9

GOBIERNO AUTONOMO DESCENTRALIZADO PARROQUIAL
RURAL 11 DE NOVIEMBRE
LATACUNGA – COTOPAXI
RUC. 0560018400001
Telefax. 032380640

REGISTRO DE ASISTENCIA

Proyecto de Danza (las parcelas) Miercoles 16 de marzo 2016

Nº	NOMBRE	# DE CEDULA	FIRMA
	Maricela Pacheco	050296384-6	
	Amparito López	050166786-9	
	Lizeth Osorio	050386543-8	
	Rosa Estrella	050409458-3	
	Danilo Estrella		
	Helen A. Morillo P.	050429990-2	
	Viviana Tovar		
	Oscar Pilatasig	050391941-7	
	Leslye Tovar	175631156-6	

Dirección: Parroquia 11 de Noviembre – Barrio Centro
Email: info@11denoviembre.gob.ec

GOBIERNO AUTONOMO DESCENTRALIZADO PARROQUIAL RURAL 11 DE NOVIEMBRE
LATACUNGA – COTOPAXI
RUC. 0560018400001
Telefax. 032380640

REGISTRO DE ASISTENCIA

Proyecto de Danza (las Parcelas) Martes 15 de marzo 2016

Nº	NOMBRE	# DE CEDULA	FIRMA
	Maricela Pachae	050296384-6	
	Amparito López	050166786-9	
	Lizeth Osorio	050386543-8	
	Rosa Estrella	050408455-3	
	Danila Estrella		
	Helen A. Morelia P.	050429220-2	
	Viviana Tovar		
	Oscar Pilatasig	050341941-7	
	Leslye Toval	175631150-6	

Dirección: Parroquia 11 de Noviembre – Barrio Centro
Email: info@11denoviembre.gob.ec

GOBIERNO AUTONOMO DESCENTRALIZADO PARROQUIAL RURAL 11 DE NOVIEMBRE
LATACUNGA – COTOPAXI
RUC. 0560018400001
Telefax. 032380640

REGISTRO DE ASISTENCIA

Proyecto de Danza (Las Parcelas) Lunes 14 de marzo 2016

Nº	NOMBRE	# DE CEDULA	FIRMA
	Maricela Pacheco	050263854-6	
	Amparito López	050166786-9	
	Lizeth Osorio	050886543-8	
	Rosa Estrella	050408458-3	
	Danilo Estrella		
	Helen A. Morillo P.	0504299990-2	
	Viviana Tovar		
	Oscar Pilatasig	050341944-7	
	Leslye Toval	175631150-6	

Dirección: Parroquia 11 de Noviembre – Barrio Centro
Email: info@11denoviembre.gob.ec

GOBIERNO AUTONOMO DESCENTRALIZADO PARROQUIAL
RURAL 11 DE NOVIEMBRE
LATACUNGA – COTOPAXI
RUC. 0560018400001
Telefax. 032380640

REGISTRO DE ASISTENCIA

Proyecto de Danza (Las Parcelas) Dom 13 de marzo del 2016

Nº	NOMBRE	# DE CEDULA	FIRMA
	MARICELA PACHECO	050296384-6	
	Amparito López	050166786-9	
	Lizeth Osorio	050386543-8	
	Rosa Estrella	050408458-3	
	Paola Estrella		
	Helen. A. Morillo P.	050458992x-2	
	Viviana Tovar		
	Oscar Pilatasig	050391941-7	
	Leslye Tovar	175631150-0	

Dirección: Parroquia 11 de Noviembre – Barrio Centro
Email: info@11denoviembre.gob.ec

GOBIERNO AUTONOMO DESCENTRALIZADO PARROQUIAL
RURAL 11 DE NOVIEMBRE
LATACUNGA – COTOPAXI
RUC. 0560018400001
Telefax. 032380640

REGISTRO DE ASISTENCIA

Proyecto de Danza las Parcelas Fecha: 11 de marzo 2016.

Nº	NOMBRE	# DE CEDULA	FIRMA
	Daniela Viera		
	Helen Morillo	0 504292 20-2	
	Leslye Tovar	175631150-0	
	Danna Pilichasig	0504444012-4	
	Maricela Pacheco	0502963 84-6	
	Amparito López	0506678 6-9	
	Rocio Menu	121165543 9	
	Lizeth Osorio	050386543 8	

GOBIERNO AUTONOMO DESCENTRALIZADO PARROQUIAL
RURAL 11 DE NOVIEMBRE
LATACUNGA – COTOPAXI
RUC. 0560018400001
Telefax. 032380640

REGISTRO DE ASISTENCIA

PROYECTO DE DANZA (LAS PARCELAS) Fecha: 10/03/2016

NOMBRE	CEDULA DE IDENTIDAD	FIRMA
Marcela Pacheco	050296384-6	
Amparito López	050166786-9	
Lizeth Osorio	050386543-8	
Danna Pilatusig	050444012-4	
Noelia Cueva		
Michelle Guamán	172346501-7	
Rocio Mena	1711655439	
Rosa Estrella	050408458-3	

GOBIERNO AUTONOMO DESCENTRALIZADO PARROQUIAL
RURAL 11 DE NOVIEMBRE
LATACUNGA – COTOPAXI
RUC. 0560018400001
Telefax. 032380640

REGISTRO DE ASISTENCIA

Fecha 04/03/2016

Nº	NOMBRE	# DE CEDULA	FIRMA
	Daniela Viera		
	Helen Morillo	0504249220-2	
	Leslye Tovar	1756311500	
	Danna Pilatasig	0504440 12-4	
	Maricela Pacheco	0502963 84-6	
	Amparito López	0501667 86-9	
	Rocio Momi	1711635439	
	Lizeth Osorio	0503865 43-8	

GOBIERNO AUTONOMO DESCENTRALIZADO PARROQUIAL
RURAL 11 DE NOVIEMBRE
LATACUNGA – COTOPAXI
RUC. 0560018400001
Telefax. 032380640

REGISTRO DE ASISTENCIA

Fecha: 03/03/2016

Nº	NOMBRE	# DE CEDULA	FIRMA
	Daniela Viera		
	Helen Morillo	050429920-2	
	Leslye Tovar	175631150-0	
	Danna Pilatosig	050444012-4	
	Maricela Padrace	050296384-6	
	Amparito López	050166786-9	
	Rocio Momi	1711635439	
	Lizeth Osorio	050386543-8	

GOBIERNO AUTONOMO DESCENTRALIZADO PARROQUIAL
RURAL 11 DE NOVIEMBRE
LATACUNGA – COTOPAXI
RUC. 0560018400001
Telefax. 032380640

REGISTRO DE ASISTENCIA

PROYECTO DE DANZA (LAS PARCELAS) Fecha: 26/02/2016

NOMBRE	CEDULA DE IDENTIDAD	FIRMA
Leslye Tovar	175631150-0	
Helen Morillo	0504292220-2	
Daniela Viera		
Madelyn Tráves		
Danna Pilatasig	0504424012-21	
Estiven Pacheco	0550195017-0	
Lizeth Osorio	0505865438	
Noelia Cuevo		
Danilo Estrella		
Rosa Estrella	0504084583	
Oscar Pilatasig	0503419417	
Amparito López	0501667869	
Maricela Pacheco	0502963846	
Rocío Mena	1711655439	
Viviana Tovar		

GOBIERNO AUTONOMO DESCENTRALIZADO PARROQUIAL
RURAL 11 DE NOVIEMBRE
LATACUNGA – COTOPAXI
RUC. 0560018400001
Telefax. 032380640

REGISTRO DE ASISTENCIA

PROYECTO DE DANZA (LAS PARCELAS) Fecha: 25/02/2016

NOMBRE	CEDULA DE IDENTIDAD	FIRMA
Leslye Tovar	175631150-0	
Helen Morillo	050429220-2	
Daniela Viera		
Madelyn Eráves		
Danna Pilatasig	050444012-4	
Estiven Pacheco	055019501-0	
Lizeth Osorio	050386545-8	
Noelia Cuero		
Danilo Estrella		
Rosa Estrella	050408458-3	
Oscar Pilatasig	050391941-7	
Amparito López	050166786-9	
Maricela Pacheco	050296384-6	
Rocío Mena	171165543 9	
Viviana Tovar		

GOBIERNO AUTONOMO DESCENTRALIZADO PARROQUIAL
RURAL 11 DE NOVIEMBRE
LATACUNGA – COTOPAXI
RUC. 0560018400001
Telefax. 032380640

REGISTRO DE ASISTENCIA

PROYECTO DE DANZA (LAS PARCELAS) 19/02/2016

Nº	NOMBRE	# DE CEDULA	FIRMA
	Daniela Viera		
	Helen Morillo	050499920-2	
	Leslye Tovar	175631150-0	
	Danna Pilatasig	0504440n-4	
	Maricela Pacheco	050246384-6	
	Amparito López	050166786-9	
	Rocio Meru	1711653439	
	Lizeth Osorio	0503865 43-8	

GOBIERNO AUTONOMO DESCENTRALIZADO PARROQUIAL
RURAL 11 DE NOVIEMBRE
LATACUNGA – COTOPAXI
RUC. 0560018400001
Telefax. 032380640

REGISTRO DE ASISTENCIA

PROYECTO DE DANZA (LAS PARCELAS) 18/02/2016

Nº	NOMBRE	# DE CEDULA	FIRMA
	Maricela Pacheco	050296384-6	
	Amparito López	050166786-9	
	Lizeth Osorio	0503865 43-8	
	Rosa Estrella	050408455-3	
	Darío Estrella		
	Helen A. Morillo P.	050499220-2	
	Viviana Tovar		
	Oscar Pilatasig	0503979477	
	Leslye Tovar	1756311506	

Dirección: Parroquia 11 de Noviembre – Barrio Centro
Email: info@11denoviembre.gob.ec

GOBIERNO AUTONOMO DESCENTRALIZADO PARROQUIAL
RURAL 11 DE NOVIEMBRE
LATACUNGA – COTOPAXI
RUC. 0560018400001
Telefax. 032380640

REGISTRO DE ASISTENCIA

PROYECTO DE DANZA (LAS PARCELAS) (12/02/2016)

NOMBRE	CEDULA DE IDENTIDAD	FIRMA
Michelle Guamán	1723465O1-7	
Rocio Monu	1711655439	
Danilo Estrella		
Rosa Estrella	0304084587-3	
Amparito López	050166786-9	
Daniela Viera		
Noelia Cueva Tavez		
Ramiro Pilataxig	0504440l2-4	
Oscar Pilataxig	0503919417	
Lizeth Osorio	0503865l3-8	

GOBIERNO AUTONOMO DESCENTRALIZADO PARROQUIAL RURAL 11 DE NOVIEMBRE

LATACUNGA – COTOPAXI

RUC. 0560018400001

Telefax. 032380640

REGISTRO DE ASISTENCIA Fecha: 11/02/2016

PROYECTO DE DANZA (LAS PARCELAS)

GAD ONCE DE NOVIEMBRE

Nº	NOMBRE	CEDULA	FIRMA
	Noelia Cueva travez		[firma]
	Madelyn Estefania Traves	05501416-5	[firma]
	Damma Pilatasig	050444012-4	[firma]
	Dodo Estrella		[firma]
	Rosa Estrella	050408458-3	[firma]
	Dayara Mena.	055025528-5	[firma]
	Viviana Tovar		[firma]
	Leslye Tovar	175631150-0	[firma]
	XIMENA SERNA	050238063-7	[firma]
	Amparito López	0501667869	[firma]
	Maricela Pacheco	050296334-6	[firma]
	Oscar Pilatasig	050391941-7	[firma]
	ALEXANDRO RIVADENEIRA.	1725605359	[firma]
	Norma Guamán	020139331-8	[firma]
	Rocio Mena	1711655439	[firma]
	Lidia Travez	050169629-3	[firma]
	Lizeth Osorio	050386543-8	[firma]

17

GOBIERNO AUTONOMO DESCENTRALIZADO PARROQUIAL
RURAL 11 DE NOVIEMBRE
LATACUNGA – COTOPAXI
RUC. 0560018400001
Telefax. 032380640

REGISTRO DE ASISTENCIA Fecha: 05/02/2016

PROYECTO DE DANZA (LAS PARCELAS.)

GAD ONCE DE NOVIEMBRE

Nº	NOMBRE	CEDULA	FIRMA
	Jenny Morales	0504747163	
	Danilo Estrella		
	Rosa Estrella	050408458-3	
	Leslye Tovar	175631150-0	
	Ximena Serna	050238063-7	
	Viviana Tovar		
	MONSERRATH CHAVEZ		
	Rocio Mena	H11655439	
	Maricela Pacheco	050296334-6	
	Amparito López	050166786-9	
	Danna Pilatasig	050444012-4	
	Estiven Pacheco	0550 19501-0	
	Madelyn Cazares	055015416-5	
	Noelia Cueva	/	
	Oscar Pilatasig	050341941-7	
	Lizeth Osorio	050386543-8	

16

REGISTRO DE ASISTENCIA Fecha: 04/02/2016

PROYECTO DE DANZA (LAS PARCELAS)
GAD. ONCE DE NOVIEMBRE

Nº	NOMBRE	CEDULA	FIRMA
	Daniela Viera	050'	Daniela Viera
	Helen Morillo	050429220-9	Helen A Morillo
	Maricela Pacheco	050296384-6	[firma]
	Amparito López	050166786-9	[firma]
	XIMENA SERNA	050238063-7	[firma]
	Danilo Estrella		Danilo Estrella
	Rosa Estrella	050408601-3	Rosa Estrella
	Jenny Morales	0504747163	Jenny Morales
	Madelyn Rivadeneira		[firma]
	Danna Pilatasig	050444012-4	[firma]
	Leslye Tovar	175631150-0	[firma]
	Noelia Cuevo		[firma]
	Viviana Tovar		[firma]
	Lizeth Osorio	050385525-8	Angelica Osorio
	René Iñaúng	050193872-3	[firma]

15

GOBIERNO AUTONOMO DESCENTRALIZADO PARROQUIAL
RURAL 11 DE NOVIEMBRE
LATACUNGA – COTOPAXI
RUC. 0560018400001
Telefax. 032380640

REGISTRO DE ASISTENCIA

PROYECTO DE DANZA (LAS PARCELAS) 29/01/2016

NOMBRE	CEDULA DE IDENTIDAD	FIRMA
Michelle Guamán	1728465O1-7	
Rocio Mena	1711655439	
Danilo Estrella		
Rosa Estrella	050408458-3	
Amparito López	050166786-9	
Daniela Viera		
Noelia Cuevra travez		
Ramona Pilatasig	050444012-4	
Oscar Pilatasig	050391941-7	
Lizeth Osorio	050386543-8	

GOBIERNO AUTONOMO DESCENTRALIZADO PARROQUIAL
RURAL 11 DE NOVIEMBRE
LATACUNGA – COTOPAXI
RUC. 0560018400001
Telefax. 032380640

REGISTRO DE ASISTENCIA

Proyecto de Danza (LAS PARELAS) 28/01/2016

NOMBRE	CEDULA DE IDENTIDAD	FIRMA
Daniela Viera		
Danilo Estrella		
Madelyn Rivadeneira		
NOELIA CUEVA		
Ramona Pilatasig	050444012-4	
Amparito López	050166786-9	
Maricela Pacheco	050296384-6	
Lizeth Osorio	050386543-8	
Rosa Estrella	050408458-3	
Oscar Pilatasig	050341941-7	

GOBIERNO AUTONOMO DESCENTRALIZADO PARROQUIAL
RURAL 11 DE NOVIEMBRE
LATACUNGA – COTOPAXI
RUC. 0560018400001
Telefax. 032380640

REGISTRO DE ASISTENCIA

REUNION 22/01/2016
SOBRE EL PROYECTO DE DANZA (LAS PARCELAS)

Nº	NOMBRE	CEDULA	FIRMA
	Maricela Pacheco	050296384-6	
	Susana Tuaz	050217841-1	
	Jennyfer Cajas		
	Lenin Rivadeneira		
	Noelia Cueva		
	Estiven Pacheco	055019501-0	
	Danna Pilatasig	050444012-4	
	Madelyn Tráves	05501416-5	
	Danilo Estiello		
	Fernando Pilatásig	050272936-1	
	Lidia Tráuez	050169629-8	
	Rosa Estiella	050408458-3	
	Viviana Tovar		
	Leslye Tovar	175631150-6	
	Monserrath Chavez		
	Alejandro Areos Z	0501076129	
	Amparito López	050166786-9	
	Lizeth Osorio	050386543-8	

Dirección: Parroquia 11 de Noviembre – Barrio Centro
Email: info@11denoviembre.gob.ec

GOBIERNO AUTONOMO DESCENTRALIZADO
PARROQUIAL RURAL 11 DE NOVIEMBRE
LATACUNGA – COTOPAXI
RUC. 0560018400001

INFORME DEL PROYECTO CULTURAL

FECHA DE ENTREGA DEL INFORME:

1.- ANTECEDENTES

En el presente informe se relata todas las actividades realizadas en el proyecto cultural de MUSICA realizado en el barrio las parcelas

2.- OBJETIVO

2.1 GENERAL

Cumplir con las funciones designadas en la comisión de cultura proyecto de MUSICA a realizarse en la parroquia once de noviembre

2.2 ESPECIFICO

Mantener informado de las actividades realizadas durante la ejecución del proyecto

3. ACTIVIDADES REALIZADAS

CHA	ACTIVIDADES REALIZADAS	RESULTADOS	CONCLUSIONES	RECOMENDACIONES
	REUNION PARA EL PROYECTO DE MUSICA	Se mantuvo una reunión para dar a conocer sobre el proyecto de música que ejecuta el GAD parroquial		

01-2016	Comienzo del proyecto	Se da inicio a las clases con la presencia de siete personas el día viernes	Se trabajó 2 horas	
01-2016 y 01-2016	Clases de música Mes de enero	Los días 25 y 26 de enero se continua con el proyecto con la asistencia de 9 personas	Se cumple con dos días de trabajo y 4 horas de ensayo	
02-2016 Al 02-2016	Clases de música mes de febrero	En este mes se trabajó con la asistencia de 7 personas	Se cumplió con nueve días de trabajo y 18 horas de ensayo	
03-2016 Al 03-2016	Clases de música mes de marzo	En este mes se trabajó con la asistencia de 7 personas	Se cumplió con nueve días de trabajo y 18 horas de ensayo	
04-2016 Al 04-2016	Clases de música mes de abril	En este mes se trabajó con la asistencia de 7 personas	Se cumplió con ocho días de trabajo y 16 horas de ensayo	
05-2016 Al 05-2016	Clases de música mes de mayo	En este mes se trabajó con la asistencia de 7 personas	Se cumplió con 8 días de trabajo y 16 horas de ensayo	
06-2016	Clausura del proyecto	Se realizó la presentación del grupo de música	Se demostró lo aprendido durante las 74 horas de trabajo	

4. ANEXOS

FOTOS DE LA ACTIVIDADES REALIZADAS

REGISTROS DE ASISTENCIA

GOBIERNO AUTONOMO DESCENTRALIZADO
PARROQUIAL RURAL 11 DE NOVIEMBRE
LATACUNGA – COTOPAXI
RUC. 0560018400001

GAD PARROQUIAL RURAL
11 DE NOVIEMBRE
RECEPCIÓN DE DOCUMENTOS
Fecha: 05-07-2016 Hora: 12H16
Nº de Documento:
Secretaria

ELABORADO POR:

.....
VICTOR EDUNDO TRAVEZ MENA
VOCAL DEL GADPR 11 DE NOVIEMBRE

APROBADO POR:

SR. GUILLERMO HERRERA
PRESIDENTE DEL GADPR 11 DE NOVIEMBRE

Proyecto cultural

Música y Danza

2015 - 2016

GOBIERNO AUTONOMO DESCENTRALIZADO PARROQUIAL
RURAL 11 DE NOVIEMBRE
LATACUNGA – COTOPAXI
RUC. 0560018400001
Telefax. 032380640

REGISTRO DE ASISTENCIA

22 de Enero del 2016
2horas Inicio de proyecto

Nº	NOMBRE	# DE CEDULA	FIRMA
	Rosa Vargas	050205027-1	
	Diego Condoy	0502445112	
	Joel Tandazo	055 05107-2	
	Luis Segovia	0502059850	
	Lourdes Mejia	0501504617	
	David Tandazo	050412019-8	
	Cristian Tandazo	0504848430	

Dirección: Parroquia 11 de Noviembre – Barrio Centro
Email: info@11denoviembre.gob.ec

GOBIERNO AUTONOMO DESCENTRALIZADO PARROQUIAL RURAL 11 DE NOVIEMBRE
LATACUNGA – COTOPAXI
RUC. 0560018400001
Telefax. 032380640

REGISTRO DE ASISTENCIA

25 de Enero del 2016 2horas
26 de Enero del 2016 2horas
1 Semana 4 horas

Nº	NOMBRE	# DE CEDULA	FIRMA
	Bertha Mandea	05	[firma]
	Marcia Manobo	0503390G4	[firma]
	Erminia Rongillo	0502999147	[firma]
	Ernesto [illegible]	050223562-5	[firma]
	[illegible]	100446796-2	[firma]
	Luis Abril	0550540062	[firma]
	Margoth Gavilanes	0502392812	[firma]
	Lourdes Mejia	0501504617	[firma]
	Vilma Gavilanes	0502672447	[firma]

Dirección: Parroquia 11 de Noviembre – Barrio Centro
Email: info@11denoviembre.gob.ec

GOBIERNO AUTONOMO DESCENTRALIZADO PARROQUIAL RURAL 11 DE NOVIEMBRE

LATACUNGA – COTOPAXI

RUC. 0560018400001

Telefax. 032380640

REGISTRO DE ASISTENCIA

22 de Febrero del 2016 2horas

23 de Febrero del 2016 2horas

1semana 4horas

Nº	NOMBRE	# DE CEDULA	FIRMA
	Blanca Pilatasig	040155646-9	
	Erminia Ronquillo	0502499 747	
	Elvia Umajinga		
	Elias Tosquiza	050407776-9	
	Luis Abril	065054206-2	

GOBIERNO AUTONOMO DESCENTRALIZADO PARROQUIAL
RURAL 11 DE NOVIEMBRE
LATACUNGA – COTOPAXI
RUC. 0560018400001
Telefax: 032380040

REGISTRO DE ASISTENCIA

15 de Febrero del 2016 2horas
16 de Febrero del 2016 2horas
1semana 4horas

Nº	NOMBRE	# DE CEDULA	FIRMA
	Ernesto Umajinga	050223562-5	[firma]
	Wilber Coronel	100446296-2	[firma]
	Luis Rene Segovia T	0502059850	[firma]
	Elias Toaquiza	050407776-9	[firma]
	Paulina Ronquillo	050350673-5	[firma]

Dirección: Parroquia 11 de Noviembre – Barrio Centro
Email: info@11denoviembre.gob.ec

GOBIERNO AUTONOMO DESCENTRALIZADO PARROQUIAL
RURAL 11 DE NOVIEMBRE
LATACUNGA – COTOPAXI
RUC. 0560018400001
Telefax. 032380640

REGISTRO DE ASISTENCIA

08 de Febrero del 2016 2horas
09 de Febrero del 2016 2horas
1 Semana 4horas

Nº	NOMBRE	# DE CEDULA	FIRMA
	Rosa Mercedes Vargas	050205027-1	
	Diego Gonzalez	050244511-2	
	Luis Segovia T	050205985-0	
	Lourdes Mejia	050150461-7	
	Joel Tandazo	055051057-2	
	David Tandazo	050412919-8	
	Cristian Tandazo	050484830-0	

Dirección: Parroquia 11 de Noviembre – Barrio Centro
Email: info@11denoviembre.gob.ec

GOBIERNO AUTONOMO DESCENTRALIZADO PARROQUIAL
RURAL 11 DE NOVIEMBRE
LATACUNGA – COTOPAXI
RUC. 0560018400001
Telefax. 032380640

REGISTRO DE ASISTENCIA

01 de Febrero del 2016 2horas
02 de Febrer del 2016 2horas
1 semana 1 horas

Nº	NOMBRE	# DE CEDULA	FIRMA
	Rosa Mercedes Burgos	0562050271	
	Diego Tandazo	0502445112	
	Luis Segovia T	0502059850	
	Lourdes Mejia	0501504617	
	Joel Tandazo	0550510572	
	David Tandazo	0550449198	
	Cristian Tandazo	050 48 4830	

GOBIERNO AUTONOMO DESCENTRALIZADO PARROQUIAL RURAL 11 DE NOVIEMBRE
LATACUNGA – COTOPAXI
RUC. 0560018400001
Telefax. 032380640

REGISTRO DE ASISTENCIA

28 de Marzo del 2016 2horas
24 de Marzo del 2016 2horas
1 semana 4horas

Nº	NOMBRE	# DE CEDULA	FIRMA
	Ernesto Umajinga	050227562-5	[firma]
	Hlober Coronel		[firma]
	Luis Rene Segovia	0502054850	[firma]
	Fanny Diaz	1712952025	[firma]
	Blanca Platasig	040155646-9	[firma]
	Shaulin Umajinga	050475355-9	[firma]

Dirección: Parroquia 11 de Noviembre – Barrio Centro
Email: info@11denoviembre.gob.ec

GOBIERNO AUTONOMO DESCENTRALIZADO PARROQUIAL
RURAL 11 DE NOVIEMBRE
LATACUNGA – COTOPAXI
RUC. 0560018400001
Telefax. 032380640

REGISTRO DE ASISTENCIA

21 de Marzo del 2016 2horas
22 de Marzo del 2016 2horas
1 semana 4horas

Nº	NOMBRE	# DE CEDULA	FIRMA
	Rosa Mercedes Pargos	0502050271	
	Diego Tandazo	0502449511-2	
	Luis Segovia	0502059850	
	Lourdes Mejia	050150 4617	
	Joel Tandazo	055061057-2	
	David Tandazo	050 412914-8	
	Cristian Tandazo	0504848830-0	

Dirección: Parroquia 11 de Noviembre – Barrio Centro
Email: info@11denoviembre.gob.ec

GOBIERNO AUTONOMO DESCENTRALIZADO PARROQUIAL RURAL 11 DE NOVIEMBRE
LATACUNGA – COTOPAXI
RUC. 0560018400001
Telefax. 032380640

REGISTRO DE ASISTENCIA

14 de Marzo del 2016 2horas
15 de Marzo del 2016 2horas
1 semana 4horas

Nº	NOMBRE	# DE CEDULA	FIRMA
	Ernesto Umajinga	050123562-5	
	Heberto Coronel	2004462846-7	
	Luis Rene Suquitana	0502059850	
	Eliza Tasquiza	050047776-9	
	Paulina Ronquillo	050350673-5	

Dirección: Parroquia 11 de Noviembre – Barrio Centro
Email: info@11denoviembre.gob.ec

GOBIERNO AUTONOMO DESCENTRALIZADO PARROQUIAL RURAL 11 DE NOVIEMBRE
LATACUNGA – COTOPAXI
RUC. 0560018400001
Telefax. 032380640

REGISTRO DE ASISTENCIA

07 de Marzo del 2016 2horas
08 de Marzo del 2016 2horas
1semana 4horas

Nº	NOMBRE	# DE CEDULA	FIRMA
	Rosa Mercedes Vargas	050205027-1	[firma]
	Diego Tandazo	0502445112	[firma]
	Luis Segovia	0502059850	[firma]
	Lourdes Mejia	0501504617	[firma]
	Joel Tandazo	065051057-2	[firma]
	David Tandazo	050412919-8	[firma]
	Cristian Tandazo	050484830-0	[firma]

GOBIERNO AUTONOMO DESCENTRALIZADO PARROQUIAL
RURAL 11 DE NOVIEMBRE
LATACUNGA – COTOPAXI
RUC. 0560018400001
Telefax. 032380640

REGISTRO DE ASISTENCIA

29 de Febrero del 2016 2horas
01 de Marzo del 2016 2horas
1 Semana 4horas

Nº	NOMBRE	# DE CEDULA	FIRMA
	Rosa Mercedes Vargas	0502050271	
	Diego Tandazo	0502495112	
	Luis Segundo T	0502059850	
	Lourdes Mejia	0501504612	
	David Tandazo	0504129198	
	Joel Tandazo	0550510572	
	Cristian Tandazo	0504848300	

GOBIERNO AUTONOMO DESCENTRALIZADO PARROQUIAL
RURAL 11 DE NOVIEMBRE
LATACUNGA – COTOPAXI
RUC. 0560018400001
Telefax. 032380640

REGISTRO DE ASISTENCIA

25 de Abril del 2016 2horas
26 de Abril del 2016 3horas
1Semana 4horas

Nº	NOMBRE	# DE CEDULA	FIRMA
	Cristian Tandazo	050484830-0	
	Luis Segovia	050205985 0	
	Lourdes Mejia	050150 4617	
	Joel Tandazo	055 05 10 57-2	
	David Tandazo	050 412919-8	

GOBIERNO AUTONOMO DESCENTRALIZADO PARROQUIAL
RURAL 11 DE NOVIEMBRE
LATACUNGA – COTOPAXI
RUC. 0560018400001
Telefax. 032380640

REGISTRO DE ASISTENCIA

18 de Abril del 2016 2horas
19 de Abril del 2016 2horas
1semana 4horas

Nº	NOMBRE	# DE CEDULA	FIRMA
	Rosa Vargas	0502 0502 7.1	[signature]
	Diego Tandazo	0502445112	[signature]
	Luis Segovia T	0502054850	[signature]
	Lourdes Mejia	050150 461 7	[signature]
	Joel Tandazo	055051057-2	[signature]
	David Tandazo	050412919-8	[signature]
	Cristian Tandazo	0504848-30.0	[signature]

Dirección: Parroquia 11 de Noviembre – Barrio Centro
Email: info@11denoviembre.gob.ec

GOBIERNO AUTONOMO DESCENTRALIZADO PARROQUIAL
RURAL 11 DE NOVIEMBRE
LATACUNGA – COTOPAXI
RUC. 0560018400001
Telefax. 032380640

REGISTRO DE ASISTENCIA

11 de Abril del 2016 2horas
12 de Abril del 2016 2horas
1 semana 4horas

Nº	NOMBRE	# DE CEDULA	FIRMA
	Ernesto Umajinga	050923561-5	
	Kleber Carvajal	100446206-7	
	Luis Rene Segovia	0502059850	
	Elías Vasquez	050407476-9	
	Luis Abril	055054206-7	

Dirección: Parroquia 11 de Noviembre – Barrio Centro
Email: info@11denoviembre.gob.ec

GOBIERNO AUTONOMO DESCENTRALIZADO PARROQUIAL
RURAL 11 DE NOVIEMBRE
LATACUNGA – COTOPAXI
RUC. 0560018400001
Telefax. 032380640

REGISTRO DE ASISTENCIA

04 de Abril del 2016 2horas
05 de Abril del 2016 2hora s
1 semana 4horas

Nº	NOMBRE	# DE CEDULA	FIRMA
	Rosa Mercedes Pargo	0502050271	
	Diego Gamboa	0502445112	
	Luis Segovia	0502059850	
	Lourdes Majia	0501504617	
	Joel Tandazo	0550570572	
	David Tandazo	0504129198	
	Cristian Tandazo	050 [illegible] 30-0	

GOBIERNO AUTONOMO DESCENTRALIZADO PARROQUIAL RURAL 11 DE NOVIEMBRE
LATACUNGA – COTOPAXI
RUC. 0560018400001
Telefax: 032380640

REGISTRO DE ASISTENCIA

02 de Mayo del 2016 2horas
03 de Mayo del 2016 2horas
1semana 4horas

Nº	NOMBRE	# DE CEDULA	FIRMA
	Ernesto Umajinga	050223562-5	
	Wilber Coronel	100446286-2	
	Luis Rene Segovia	0502054850	
	Fanny Diaz	1712952025	
	Emmanuel Malla	1704642100	
	Blanca Pilatasig	040155646-9	
	Shaulin Umajinga	050475355-9	

GOBIERNO AUTONOMO DESCENTRALIZADO PARROQUIAL RURAL 11 DE NOVIEMBRE
LATACUNGA – COTOPAXI
RUC. 0560018400001
Telefax. 032380640

REGISTRO DE ASISTENCIA

09 de Mayo del 2016 2horas
10 de Mayo del 2016 2horas
1 semana 4horas

Nº	NOMBRE	# DE CEDULA	FIRMA
	Ernesto Umajinga	050223562-5	[firma]
	[illegible]	10044[illegible]96-	[firma]
	Luis Rene Segovia	0502054850	[firma]
	Elvia Umajinga		[firma]
	Emmanuel Halla	1709642100	[firma]
	Blanca Pilatasig	040155646-9	[firma]
	Shaulin Umajinga	050475355-9	[firma]

Dirección: Parroquia 11 de Noviembre – Barrio Centro
Email: info@11denoviembre.gob.ec

GOBIERNO AUTONOMO DESCENTRALIZADO PARROQUIAL RURAL 11 DE NOVIEMBRE
LATACUNGA – COTOPAXI
RUC. 0560018400001
Telefax. 032380640

REGISTRO DE ASISTENCIA

16 de Mayo del 2016 2horas
17 de Mayo del 2016 2horas
1 semana 4horas

Nº	NOMBRE	# DE CEDULA	FIRMA
	Elvio Umajinga		
	Blanca Platasig	040155646-9	
	Paulina Ronquillo	050350673-5	
	Shaulin Umajinga	050475355-9	
	Fanny de Mulla	172952025	
	Emmanuel Mulla	1709642100	
	Erminia Ronquillo	050299147	

GOBIERNO AUTONOMO DESCENTRALIZADO PARROQUIAL
RURAL 11 DE NOVIEMBRE
LATACUNGA – COTOPAXI
RUC. 0560018400001
Telefax. 032330040

REGISTRO DE ASISTENCIA

23 de Mayo del 2016 2horas
24 de Mayo del 2016 2horas
1semana 4horas

Nº	NOMBRE	# DE CEDULA	FIRMA
	Esteban Umajinga	050223561-5	[firma]
	Ilbeltos Coronel	100446741-2	[firma]
	Luis Rene Segovia T	0502059850	[firma]
	Elsa Bosquiza	050407776-9	[firma]
	Luis Abril	055054206-2	[firma]

GOBIERNO AUTONOMO DESCENTRALIZADO PARROQUIAL RURAL 11 DE NOVIEMBRE
LATACUNGA – COTOPAXI
RUC. 0560018400001
Telefax. 032380640

REGISTRO DE ASISTENCIA

sabado 11 de Junio del 2016 2horas

Clausura del proyecto

Nº	NOMBRE	# DE CEDULA	FIRMA
	Bertha Manotoa		[firma]
	Marcia Manotoa	0503590611	[firma]
	Erminia Rompillo	0502999147	[firma]
	Ernesto Umajinga	050223562-5	[firma]
	Blebas Carvond	100446396-2	
	Luis Abril	0550846062	[firma]
	Margoth Gavilanes	050234251-2	[firma]
	Lourdes Mejia.	0501506617	[firma]
	Wilma Gavilanes	0502672447	[firma]

Dirección: Parroquia 11 de Noviembre – Barrio Centro
Email: info@11denoviembre.gob.ec

GOBIERNO AUTONOMO DESCENTRALIZADO PARROQUIAL RURAL 11 DE NOVIEMBRE

LATACUNGA – COTOPAXI

RUC. 0560018400001

OF: 050-V-GADPR 11 DE NOVIEMBRE

Parroquia 11 de Noviembre, a 06 de julio del 2016

Señor
Guillermo Herrera
PRESIDENTE DEL GADPR 11 DE NOVIEMBRE
Presente:

De mi consideración.-

A nombre de la comisión de equidad y género reciba un cordial y atento saludo y por su intermedio a los compañeros vocales, a la vez deseándoles éxitos en sus funciones diarias.

El motivo de la presente es para hacerle llegar el listado de asistencia del proyecto de danza ejecutado en el Barrio Cristo Rey, como coordinadora de dicho barrio queda a su disposición dicho documento, para los trámites correspondientes y el pago respectivo para el Sr. Hugo Albán,.

Por la favorable atención que dé a la presente, reitero mis más sinceros agradecimientos.

Atentamente,

Mariana Vaca

.....
Sta. Mariana Vaca
VOCAL DEL GADPR 11 DE NOVIEMBRE
COMISIÓN: IGUALDAD Y GÉNERO

GAD PARROQUIAL RURAL
11 DE NOVIEMBRE
RECEPCIÓN DE DOCUMENTOS
Fecha: 06-07-2016 Hora: 12:09
Nº de Documento:
Secretaria

CONTACTO
Srta. Mariana Vaca
CELULAR: 0984863104
CORREO: marylatina198@hotmail.com

INAGURACIÓN Cristo Rey

17 - enero - 2016

LISTADO DE LOS PARTICIPANTES DEL PROYECTO DE MÚSICA DEL GADPR ONCE DE NOVIEMBRE

NOMBRES Y APELLIDOS	NÚMERO DE CÉDULA	FIRMA
Jefferson Pastuña		Jefferson
Bertha Lasinquiza		Bertha Lasinquiza
Stiven Olivo		[illegible]
Javier Leonardo Pastuña		Pastuña Javier
Jhoan Sebastian Arequipa		Jhoan [illegible]
Miguel Veintimilla	055070711-1	[illegible]
Kevin Gancino		Kevin Gancino
Dulce Maria	055010531-6	Dulce M Martinez
Cristopher Toaquiza		[illegible]
Marjorie Fernanda Angueta Martinez	055015592-3	[illegible]
Marlon Alexander Herrera Rodriguez	050368655-2	[illegible]
Paul Carrión	050221039-6	[illegible]
Marco Monge	050377364-0	Marco Monge
David Camino		[illegible]
Mauricio Camino	050377715-3	[illegible]
Javier Tite	180408161-8	[illegible]
Arequipa María Isabel		[illegible]
Rosa Luspa		
Mateo Veintimilla		[illegible]
Kevin Bautista	030406272-0	[illegible]
Claudio Rene Postuño Chiguano		
Yurak Toaquiza		[illegible]
Adrian Caisaguano		Adrian Caisaguano
Johana Veintimilla		
Gisela Veintimilla.		

NOMBRES DE LOS INTEGRANTES DEL PROYECTO DE GAD PARROQUIAL "ONCE DE NOVIEMBRE"

FECHA: 24 - enero - 2016

NÚMERO	NOMBRES Y APELLIDOS	EDAD	NUMERO DE C.I	TELÉFONO
	Rosa LUSPA	7		
	Ericavanessa Tigasi	11	050427599-1	
	Jefferson Pastuña	11		
	Claudio Rene Pastuño Chiguano	10		
	Dulce Maria	7		
	Alina Caisaguano	9		
	Viviana vega	8		
	Josh David Chingua Uzorio	13		
	Pastuña chiguano Javier	11		
	Frank Camino	10		
	Kevin Ganano	11		
	Sra Lucia Zumba	25	050306774-5	
	Jaime Olivo	16		
	PAOLA VALLE	24	050313253-2	
	Wendy Angueta	20	050435110-7	
	Marjorie Angueta	19	055015592-3	
	HARLON HERRERA	18	050368655-2	
	Stalin Rodriguez	22	050359025-9	
	Kelly Vaca	15	050368829-3	

NOMBRES DE LOS INTEGRANTES DEL PROYECTO DE GAD PARROQUIAL "ONCE DE NOVIEMBRE"

FECHA: 31 - enero - 2016

NÚMERO	NOMBRES Y APELLIDOS	EDAD	NUMERO DE C.I	TELÉFONO
1	Angueta Bayoleth	14		
2	Jaime Olivo	16		
3	Huerfano Marlon	18	0502368655-2	2682128
4	Javier Zambrano	19	0504456880-7	0992943269
5	Karina Elisa Pallango	21	0503886238	0982943269
6	Roca Valle	24	0503132532	0998636147
7	Ana Lucia Rumbal	25	0503067795	0979265345
8	Pamela Angueta	20	0504351107	0967535441
9	Stalin Rodriguez	22	0503590254	0969047396
10	Vinicio Medina	25	0503734840	0992939944
11	Marjorie Angueta	19	0550155923	0995159899
12	Luis Molina	27	0503406903	

GOBIERNO AUTONOMO DESCENTRALIZADO PARROQUIAL
RURAL 11 DE NOVIEMBRE
LATACUNGA – COTOPAXI
RUC. 0560018400001
Telefax. 032380640

REGISTRO DE ASISTENCIA

PROYECTO DANZA

15- febrero- 2016

N°	NOMBRE	CEDULA	FIRMA
	Vinicio Molina	0503731181-0	
	Italin Rodriguez	0503590259	
	Marjorie Angueta	0550155923	
	Mariana Vaca	0503066367	
	Jenny Vaca	0503688285	
	Kelvin Mena	0504351107	
	Katty Vaca	0503688237	

GOBIERNO AUTONOMO DESCENTRALIZADO PARROQUIAL
RURAL 11 DE NOVIEMBRE
LATACUNGA – COTOPAXI
RUC. 0560018400001
Telefax. 032380640

REGISTRO DE ASISTENCIA

PROYECTO DE DANZA

17- febrero - 2016

Nº	NOMBRE	CEDULA	FIRMA
	Vinicio Molina	050373484-0	
	Stalin Rodriguez	050359025-9	
	Marjorie Angueta	055015592-3	
	Mariana Vaca	050368828-	
	Jenny Vaca	050368828-5	
	Kelvin Mena	050435110-7	
	Katty Vaca	050368823-7	

GOBIERNO AUTONOMO DESCENTRALIZADO PARROQUIAL
RURAL 11 DE NOVIEMBRE
LATACUNGA – COTOPAXI
RUC. 0560018400001
Telefax. 032380640

REGISTRO DE ASISTENCIA

PROYECTO DE DANZA

19 - febrero - 2016

N°	NOMBRE	CEDULA	FIRMA
	Vinicio Molina	050373484-0	
	Stalin Rodriguez.	050359025-9	
	Marjorie Angueta	055015592-3	
	Mariana Vaca	050306636-7	
	denny Vaca	050368828-5	
	Kelvin Mena	050435110-7	
	Katty Vaca	050368823-7	

GOBIERNO AUTONOMO DESCENTRALIZADO PARROQUIAL
RURAL 11 DE NOVIEMBRE
LATACUNGA – COTOPAXI
RUC. 0560018400001
Telefax. 032380640

REGISTRO DE ASISTENCIA

PROYECTO DE DANZA

24- febrero - 2016

N°	NOMBRE	CEDULA	FIRMA
	Venicio Molina	0503134844-0	
	Stalin Rodriguez	0503590259	
	Marione Angueta	0550155923	
	Mariana Vaca	0503066367	
	Jenny Vaca	0503688285	
	Kelvin Mena	0504351110	
	Katty Vaca	0503688237	

GOBIERNO AUTONOMO DESCENTRALIZADO PARROQUIAL
RURAL 11 DE NOVIEMBRE
LATACUNGA – COTOPAXI
RUC. 0560018400001
Telefax. 032380640

REGISTRO DE ASISTENCIA

PROYECTO DE DANZA

29- febrero -2016

N°	NOMBRE	CEDULA	FIRMA
	Vinicio Molina	050373484-0	
	Stalin Rodriguez.	050359025-9	
	Mariane Angueta	055015592-3	
	Mariana Vaca	050306636-1	
	Jenny Vaca	050368828-5	
	Kelvin Mena	050435110-7	
	Katty Vaca	050368823-7	

Dirección: Parroquia 11 de Noviembre – Barrio Centro
Email: info@11denoviembre.gob.ec

GOBIERNO AUTONOMO DESCENTRALIZADO PARROQUIAL
RURAL 11 DE NOVIEMBRE
LATACUNGA – COTOPAXI
RUC. 0560018400001
Telefax. 032380640

REGISTRO DE ASISTENCIA

PROYECTO DE DANZA

2- marzo - 2016

N°	NOMBRE	CEDULA	FIRMA
	Vanicsa Molina	050373484-0	
	Stalin Rodriguez	050359025-9	
	Marjorie Angueta	055015592-3	
	Mariana Vaca	050306636-7	
	Jenny Vaca	050368828-5	
	Kelvin Mena	050435110-7	
	Katty Vaca	050368823-7	

Dirección: Parroquia 11 de Noviembre – Barrio Centro
Email: info@11denoviembre.gob.ec

GOBIERNO AUTONOMO DESCENTRALIZADO PARROQUIAL
RURAL 11 DE NOVIEMBRE
LATACUNGA – COTOPAXI
RUC. 0560018400001
Telefax. 032380640

REGISTRO DE ASISTENCIA

PROYECTO DE DANZA

7 - marzo - 2016

Nº	NOMBRE	CEDULA	FIRMA
	Vinicio Molina	0503734840	
	Stalin Rodriguez	0503590259	
	Marjorie Angueta	0550155923	
	Mariana Vaca	0503066367	
	Jenny Vaca	0503688285	
	Kelvin Mena	0504351107	
	Katty Vaca	0503688237	

GOBIERNO AUTONOMO DESCENTRALIZADO PARROQUIAL
RURAL 11 DE NOVIEMBRE
LATAÇUNGA – COTOPAXI
RUC. 0560018400001
Telefax. 032380640

REGISTRO DE ASISTENCIA

PROYECTO DE DANZA

9- marzo -2016

N°	NOMBRE	CEDULA	FIRMA
	Vinicio Molina	050373484-0	
	Stalin Rodriguez	050359025-9	
	Marjorie Angueta	055015592-3	
	Mariana Vaca	050306636-7	
	Jenny Vaca	050368828-5	
	Kelvin Mena	050435110-7	
	Katty Vaca	050368823-7	

GOBIERNO AUTONOMO DESCENTRALIZADO PARROQUIAL
RURAL 11 DE NOVIEMBRE
LATACUNGA – COTOPAXI
RUC. 0560018400001
Telefax. 032380640

REGISTRO DE ASISTENCIA

PROYECTO DE DANZA

14- marzo -2016

N°	NOMBRE	CEDULA	FIRMA
	Venicio Molina	0503734484-0	
	Stalin Rodriguez	0503590259	
	Marjorie Angueta	0550155942-3	
	Mariana Vaca	0503066367	
	Jenny Vaca	0503688285	
	Kelvin Mena	0504351107	
	Katty Vaca	0503688237	

GOBIERNO AUTONOMO DESCENTRALIZADO PARROQUIAL
RURAL 11 DE NOVIEMBRE
LATACUNGA – COTOPAXI
RUC. 0560018400001
Telefax. 032380640

REGISTRO DE ASISTENCIA

PROYECTO DE DANZA

16- marzo -2016

N°	NOMBRE	CEDULA	FIRMA
	Vinicio Molina	050373484-0	
	Stalin Rodriguez	050359025-9	
	Marjorie Angueta	055015592-3	
	Mariana Vaca	050306636-7	
	Jenny Vaca	050368828-5	
	Kelvin Meng	050435110-2	
	Katty Vaca	050368823-7	

GOBIERNO AUTONOMO DESCENTRALIZADO PARROQUIAL
RURAL 11 DE NOVIEMBRE
LATACUNGA – COTOPAXI
RUC. 0560018400001
Telefax. 032380640

REGISTRO DE ASISTENCIA

PROYECTO DE DANZA

22- marzo - 2016

N°	NOMBRE	CEDULA	FIRMA
	Vinicio Molina	0503734840	
	Stalin Rodriguez	0503594025-9	
	Marjorie Angueta	0550155923	
	Mariana Vaca	0503066367	
	Jenny Vaca	0503688285	
	Kelvin Mena	0504351100-7	
	Katty Vaca	0503688237	

GOBIERNO AUTONOMO DESCENTRALIZADO PARROQUIAL
RURAL 11 DE NOVIEMBRE
LATACUNGA – COTOPAXI
RUC. 0560018400001
Telefax. 032380640

REGISTRO DE ASISTENCIA

PROYECTO DE DANZA

29 - marzo - 2016

N°	NOMBRE	CEDULA	FIRMA
	Vinicio Molina	050373184-0	
	Stalin Rodriguez	050359025-9	
	Marjorie Angueta	055015592-3	
	Mariana Vaca	050306636-7	
	Jenny Vaca	050368828-5	
	Kelvin Mena	050435110-7	
	Katty Vaca	050368823-7	

GOBIERNO AUTONOMO DESCENTRALIZADO PARROQUIAL
RURAL 11 DE NOVIEMBRE
LATACUNGA – COTOPAXI
RUC. 0560018400001
Telefax. 032380640

REGISTRO DE ASISTENCIA

PROYECTO DE DANZA

5 - abril - 2016

N°	NOMBRE	CEDULA	FIRMA
	Vinicio Molina	050373484-0	
	Stalin Rodriguez	050359025-9	
	Marjorie Angueta	055015592-3	
	Mariana Vaca	050306636-7	
	Jenny Vaca	050368828-5	
	Kelvin Mena	050435110-7	
	Katty Vaca	050368823-7	

Dirección: Parroquia 11 de Noviembre – Barrio Centro
Email: info@11denoviembre.gob.ec

GOBIERNO AUTONOMO DESCENTRALIZADO PARROQUIAL
RURAL 11 DE NOVIEMBRE
LATACUNGA – COTOPAXI
RUC. 0560018400001
Telefax. 032380640

REGISTRO DE ASISTENCIA

PROYECTO DE DANZA

6- abril- 2016

N°	NOMBRE	CEDULA	FIRMA
	Vinicio Molina	050373484-0	
	Stalin Rodriguez	050359025-9	
	Marjorie Angueta	055015592-3	
	Mariana Vaca	050306636-7	
	Jenny Vaca	0503688 2-8-5	
	Kelvin Mena	050435110-7	
	Katty Vaca	050368823-7	

GOBIERNO AUTONOMO DESCENTRALIZADO PARROQUIAL
RURAL 11 DE NOVIEMBRE
LATACUNGA – COTOPAXI
RUC. 0560018400001
Telefax. 032380640

REGISTRO DE ASISTENCIA

PROYECTO DE DANZA

11- abril - 2016

N°	NOMBRE	CEDULA	FIRMA
	Vinicio Molina	050373484-0	
	Stalin Rodriguez	050359025-9	
	Marjorie Argueta	055015592-3	
	Mariana Vaca	050306636-7	
	Jenny Vaca	050368828-5	
	Kelvin Meng	050435110-7	
	Katty Vaca	050368823-7	

GOBIERNO AUTONOMO DESCENTRALIZADO PARROQUIAL
RURAL 11 DE NOVIEMBRE
LATACUNGA – COTOPAXI
RUC. 0560018400001
Telefax. 032380640

REGISTRO DE ASISTENCIA

PROYECTO DE DANZA

12- abril - 2016

N°	NOMBRE	CEDULA	FIRMA
	Viniço Molina	0503734840	
	Stalin Rodriguez	0503590259	
	Marjorie Angueta	0550559 2-3	
	Mariana Vaca	0503066 36-7	
	Jenny Vaca	0503688 2-5	
	Kelvin Mena	0504351 10-7	
	Katty Vaca	0503688 23-7	

GOBIERNO AUTONOMO DESCENTRALIZADO PARROQUIAL
RURAL 11 DE NOVIEMBRE
LATACUNGA – COTOPAXI
RUC. 0560018400001
Telefax. 032380640

REGISTRO DE ASISTENCIA

PROYECTO DE DANZA

13- abril -2016

N°	NOMBRE	CEDULA	FIRMA
	Vinicio Molina	050373484-0	
	Stalin Rodriguez	050359025-9	
	Marjorie Angucta	055015592-3	
	Mariana Vaca	050306636-7	
	Jenny Vaca	050368828-5	
	Kelvin Mena	050435110-7	
	Katty Vaca	050368823-7	

GOBIERNO AUTONOMO DESCENTRALIZADO PARROQUIAL RURAL 11 DE NOVIEMBRE
LATACUNGA – COTOPAXI
RUC. 0560018400001
Telefax. 032380640

REGISTRO DE ASISTENCIA

18 - abril - 2016

Nº	NOMBRE	CEDULA	FIRMA
	Vinicio Molina	050373484-0	
	Stalin Rodriguez	050359025-9	
	Marjorie Angueta	055015592-3	
	Mariana Vaca	050306636-7	
	Jenny Vaca	050368828-5	
	Kelvin Mena	050436110-7	
	Katty Vaca	050368823-7	

GOBIERNO AUTONOMO DESCENTRALIZADO PARROQUIAL RURAL 11 DE NOVIEMBRE
LATACUNGA – COTOPAXI
RUC. 0560018400001
Telefax. 032380640

REGISTRO DE ASISTENCIA

19- abril - 2016

Nº	NOMBRE	CEDULA	FIRMA
	Venicio Molina	0503734484-0	
	Stalin Rodriguez	0503590225-9	
	Marjorie Argueta	055015592-3	
	Mariana Vaca	050306636-7	
	Jenny Vaca	050368828-5	
	Kelvin Mena	050435110-7	
	Katty Vaca	050368823-7	

GOBIERNO AUTONOMO DESCENTRALIZADO PARROQUIAL
RURAL 11 DE NOVIEMBRE
LATACUNGA – COTOPAXI
RUC. 0560018400001
Telefax. 032380640

REGISTRO DE ASISTENCIA

20 - abril - 2016

Nº	NOMBRE	CEDULA	FIRMA
	Vinicio Molina	050373484-0	
	Stalin Rodriguez	050359025-9	
	Margorie Angueta	055015592-3	
	Mariana Vaca	050306636-7	
	Jenny Vaca	050368828-5	
	Kelvin Mena	050435110-7	
	Katty Vaca	050368823-7	

Dirección: Parroquia 11 de Noviembre – Barrio Centro
Email: info@11denoviembre.gob.ec

GOBIERNO AUTONOMO DESCENTRALIZADO PARROQUIAL
RURAL 11 DE NOVIEMBRE
LATACUNGA – COTOPAXI
RUC. 0560018400001
Telefax. 032380640

REGISTRO DE ASISTENCIA

25 - abril - 2016

N°	NOMBRE	CEDULA	FIRMA
	Vinicio Molina	050373484-0	
	Stalin Rodriguez	050359025-9	
	Marjorie Angueta	055015592-3	
	Mariana Vaca	050306636-7	
	Jemny Vaca	050368828-5	
	Kelvin Mena	050435110-7	
	Katty Vaca	050368823-7	

GOBIERNO AUTONOMO DESCENTRALIZADO PARROQUIAL
RURAL 11 DE NOVIEMBRE
LATACUNGA – COTOPAXI
RUC. 0560018400001
Telefax. 032380640

REGISTRO DE ASISTENCIA

26- abril -2016

N°	NOMBRE	CEDULA	FIRMA
	Vinicio Molina	050373484-0	
	Stalin Rodriguez	050359025-9	
	Marjorie Argueta	055015592-3	
	Mariana Vaca	050306636-7	
	Jenny Vaca	050368828-5	
	Kelvin Mena	050435110-7	
	Katty Vaca	050368823-7	

GOBIERNO AUTONOMO DESCENTRALIZADO PARROQUIAL
RURAL 11 DE NOVIEMBRE
LATACUNGA – COTOPAXI
RUC. 0560018400001
Telefax. 032380640

REGISTRO DE ASISTENCIA

27 - abril - 2016

Nº	NOMBRE	CEDULA	FIRMA
	Vinicio Molina	050373484-0	
	Stalin Rodriguez	050359025-9	
	Marjorie Argueta	055015592-3	
	Mariana Vaca	050306636-7	
	Jeny Vaca	050368828-5	
	Kelvin Mena	050435110-7	
	Katty Vaca	050368823-7	

Pujilí, a 19 de mayo del 2016

Sr.
Guillermo Herrera
PRESIDENTE DEL GAD RURAL DE LA PARROQUIA ONCE DE NOVIEMBRE
De nuestra especial consideración:
Presente.-

Quienes suscribimos el presente, hacemos llegar a usted el más cordial de los saludos y por su digno intermedio a cada una de las personas que conforman tan honorable Junta Parroquial al tiempo de exponer y solicitar lo siguiente: Como es de su conocimiento señor Presidente a partir del día viernes 22 de enero del 2016 en la parroquia la cual usted la ejecuta se viene ejecutando el proyecto cultural "CREACIÓN DE ESPACIOS PARA LA PRÁCTICA Y DIFUSIÓN DE LA DANZA Y LA MÚSICA EN LA PARROQUIA ONCE DE NOVIEMBRE" la misma que tendría una duración de 144 horas en el arte de danza y 72 horas en el área de música y previo al cubrimiento del total de horas estipuladas en el convenio nos es grato extenderle la cordial invitación al cuento de clausura para el día sábado 28 de mayo a partir de las 15 horas en las canchas del barrio centro, en la cual se pondrá de manifiesto los trabajos elaborados con los participantes de los talleres así como la entrega de diplomas de participación del mentado proyecto.

Hugo M. Alban
DIRECTOR GENERAL
DEL PROYECTO

GAD PARROQUIAL RURAL
11 DE NOVIEMBRE
RECEPCIÓN DE DOCUMENTOS
Fecha: 23-05-2016 Hora: 10:49
Nº de Documento:
Secretaria

EVENTO DE CLAUSURA DEL PROYECTO
"CREACIÓN DE ESPACIOS PARA LA PRÁCTICA Y DIFUSIÓN DE LA DANZA Y LA MÚSICA EN LA PARROQUIA ONCE DE NOVIEMBRE"

1. Saludo de bienvenida interviene el señor Guillermo Herrera Presidente del GAD rural de la parroquia Once de Noviembre.
2. Ofrecimiento de acto: participa en señor Hugo Albán Director General del proyecto.
3. Intervención del señor Edmundo Trávez Vocal de la Comisión de Cultura y Deportes, Coordinador del grupo de danza del barrio Las Parcelas.
4. Presentación del taller de música a cargo del señor Milton Guanoluisa Facilitador del barrio Las Parcelas.
5. Participación de grupo de danza del barrio Cristorey interviene a señorita Mariana Vaca.
6. Presentación del grupo de danza del barrio Las Parcelas.
7. Pieza musical a cargo de los facilitadores del proyecto.
8. Palabras de los representantes, beneficiarios de los talles de arte.
9. Entrega de certificados de participación.
10. Baile general.

Hugo M. Albán
DIRECTOR GENERAL
DEL PROYECTO