**GOBIERNO AUTÓNOMO DESCENTRALIZADO PARROQUIAL RURAL 11 DE NOVIEMBRE**

RUC: 0560018400001

Dirección: Centro Principal S/N • Telf: Telf: (03) 2682 520
Latacunga - Ecuador

**COMPROBANTE DE RETENCIÓN**

001-001-0001359

AUT. SRI. 1117619688

FECHA DE EMISION: 11-05-2016

SR. (ES): Klever Guelpa

RUC: 0503482796001

Nº DE COMPROBANTE DE VENTA: 001-001-229

TIPO DE COMPROBANTE DE VENTA: Factura

DIRECCION:

| EJERCICIO FISCAL | BASE IMPONIBLE PARA LA RETENCION | IMPUESTO | % DE RETENCION | VALOR RETENIDO |
|---|---|---|---|---|
| 2016 | 400 | Ret-Fte | 2% | 8,00 |
| | 43 | IVA | | |
| | | | | |
| | | | | |
| | | | TOTAL RETENIDO | |

ANULADA

Hernán Marcial Mullo Aimacaña "Unigraf Imprenta & Offset"
Autorización 1398 RUC: 0500894050001 del 001301 al 001400

Fecha de Autorización: 22/Septiembre/2015
Fecha de Caducidad: 22/Septiembre/2016

ORIGINAL: **SUJETO PASIVO RETENIDO**
COPIA: **AGENTE DE RETENCION**

FIRMA DEL AGENTE DE RETENCION

FIRMA DEL SUJETO PASIVO RETENIDO

**GOBIERNO AUTÓNOMO DESCENTRALIZADO PARROQUIAL RURAL 11 DE NOVIEMBRE**

RUC: 0560018400001

Dirección: Centro Principal S/N Telf: Telf: (03) 2682 520
Latacunga - Ecuador

**COMPROBANTE DE RETENCIÓN**

**001-001-0001359**

AUT. SRI. 1117619688

SR. (ES): Klever Tenelpa

FECHA DE EMISION: 11-05-2016

RUC: 0503482796001

Nº DE COMPROBANTE DE VENTA: 001-001-229

DIRECCION:

TIPO DE COMPROBANTE DE VENTA: Factura

| EJERCICIO FISCAL | BASE IMPONIBLE PARA LA RETENCION | IMPUESTO | % DE RETENCION | VALOR RETENIDO |
|---|---|---|---|---|
| 2016 | 400 | Ret-Fte | 2% | 8,00 |
| | 43 | | | |
| | | | | |
| | | | | |
| | | | | |

ANULADA

Hernán Marcial Mullo Aimacaña "Unigraf Imprenta & Offset"
Autorización 1398 RUC: 0500894050001 del 001301 al 001400

Fecha de Autorización: 22/Septiembre/2015
Fecha de Caducidad: 22/Septiembre/2016

TOTAL RETENIDO

*ORIGINAL:* ***SUJETO PASIVO RETENIDO***
*COPIA:* ***AGENTE DE RETENCION***

FIRMA DEL AGENTE DE RETENCION

FIRMA DEL SUJETO PASIVO RETENIDO

BANCO CENTRAL DEL ECUADOR
ESTADO DE CUENTA
Del 05-02-2016 Al 05-31-2016

Fecha de Proceso : 01-JUN-2016 07:24

CTA. CTE. : 55220015 GAD PQ 11 DE NOVIEMBRE (LATACUNGA)

MONEDA: DOLARES TR-TRANSFERENCIAS

DIRECCION :

SALDO ANT.: 24,414.00

| FECHA | HORA | OFI | # COMPROB. | # DOCUMEN. | REFERENCIA | DEBITOS | CREDITOS | SALDO | CONTRACUENTA |
|---|---|---|---|---|---|---|---|---|---|
| 02/05 | 20:22 | QUI | 212238 | 212238 | BCE comisión servicios<br>020103 TRANSFER.CORRIENTES-OTROS | 3.60 | | 24,410.40 | 700 TRANSFERENCIAS AUTOMATICA |
| Obs: POR 1 ESTADO GENERACION PDF CORRESPONDIENTE A ABRIL/2016 SEGUN REG. DE DIRECTORIO 012-98 | | | | | | | | | |
| 03/05 | 09:41 | QUI | 215096 | 3418959 | Obligaciones Patronales IESS<br>020103 TRANSFER.CORRIENTES-OTROS | 836.38 | | 23,574.02 | IESS TES.NAC. RECAUDACIÓN NACI |
| Fecha de Recaudacion: 03/05/2016<br>Obs: DEBITOS ART.74 LEY DE SEG. SOCIAL | | | | | | | | | |
| 03/05 | 09:51 | QUI | 218081 | 3418958 | Obligaciones Patronales IESS<br>020103 TRANSFER.CORRIENTES-OTROS | 263.76 | | 23,310.26 | IESS TES.NAC. RECAUDACIÓN NACI |
| Fecha de Recaudacion: 03/05/2016<br>Obs: DEBITOS ART.74 LEY DE SEG. SOCIAL | | | | | | | | | |
| 04/05 | 16:28 | QUI | 523304 | 10512389 | Retención 5 por mil<br>580101 Al Gobierno Central | 71.82 | | 23,238.44 | CCU - MIN. ECONOMIA CUENTA COR |
| Fecha de Recaudacion: 04/05/2016<br>Obs: 11 DE NOVIEMBRE (ILINCHISI) MINFIN Debito 5x1000 Febrero 2016 | | | | | | | | | |
| 17/05 | 16:46 | QUI | 571148 | 10551726 | Transferencias Sector Público a tr<br>040101 GASTO CORRIENTE-SUELDOS | 700.00 | | 22,538.44 | BCE - QUITO - SISTEMA DE PAGOS |
| Fecha de Recaudacion: 17/05/2016<br>Obs: AFECTACION SPI-SP CORTE:3 | | | | | | | | | |
| 17/05 | 16:46 | QUI | 571149 | 10551726 | Transferencias Sector Público a tr<br>040300 GASTO DE INVERSION | 349.35 | | 22,189.09 | BCE - QUITO - SISTEMA DE PAGOS |
| Fecha de Recaudacion: 17/05/2016<br>Obs: AFECTACION SPI-SP CORTE:3 | | | | | | | | | |
| 17/05 | 16:51 | QUI | 572211 | 000001 | BCE comisión servicios<br>020103 TRANSFER.CORRIENTES-OTROS | 0.20 | | 22,188.89 | BCE - QUITO - SISTEMA DE PAGOS |
| Fecha de Recaudacion: 17/05/2016<br>Obs: COMISION TRANSFERENCIA SSP CORTE:3 | | | | | | | | | |
| 20/05 | 17:05 | QUI | 584058 | 10562909 | Transferencias Sector Público a tr<br>040300 GASTO DE INVERSION | 9,035.60 | | 13,153.29 | BCE - QUITO - SISTEMA DE PAGOS |
| Fecha de Recaudacion: 20/05/2016<br>Obs: AFECTACION SPI-SP CORTE:3 | | | | | | | | | |
| 20/05 | 17:08 | QUI | 585249 | 10566277 | Transferencias Sector Público a tr<br>040300 GASTO DE INVERSION | 750.00 | | 12,403.29 | BCE - QUITO - SISTEMA DE PAGOS |
| Fecha de Recaudacion: 20/05/2016<br>Obs: AFECTACION SPI-SP CORTE:3 | | | | | | | | | |

SPI # 1.049,35
SPI #11
SPI #13
SPI #12

**BANCO CENTRAL DEL ECUADOR**
**ESTADO DE CUENTA**
**Del 05-02-2016 Al 05-31-2016**

**Fecha de Proceso :** 01-JUN-2016 07:24

**CTA. CTE. :** 55220015 GAD PQ 11 DE NOVIEMBRE (LATACUNGA)

**MONEDA: DOLARES** TR-TRANSFERENCIAS

**DIRECCION :**

**SALDO ANT.:** 12,403.29

| FECHA | HORA | OFI | # COMPROB. | # DOCUMEN. | REFERENCIA | DEBITOS | CREDITOS | SALDO | CONTRACUENTA |
|---|---|---|---|---|---|---|---|---|---|
| 20/05 | 17:12 | QUI | 586151 | 000001 | BCE comisión servicios<br>020103 TRANSFER.CORRIENTES-OTROS | 0.30 | | 12,402.99 | BCE - QUITO - SISTEMA DE PAGOS |
| Fecha de Recaudacion: 20/05/2016<br>Obs: COMISION TRANSFERENCIA SSP CORTE:3 | | | | | | | | | |
| 23/05 | 11:30 | QUI | 006000 | 006000 | Servicios Bancario de Rentas (cont<br>020103 TRANSFER.CORRIENTES-OTROS | 1,330.63 | | 11,072.36 | 707 SECTOR PUBLICO FIDEICOMIS |
| Obs: - Fondo: BEDE - GADPR. - Contrato: 65038. - Retención mes: Mayo 2016. | | | | | | ORDENANTE 123389 GAD. PQ. 11 NOVIEMBRE(ILINCHISI)COTOPAXI | | | |
| 30/05 | 16:41 | QUI | 617391 | 10590410 | Transferencias Sector Público a tr<br>040101 GASTO CORRIENTE-SUELDOS | 2,547.06 | | 8,525.30 | BCE - QUITO - SISTEMA DE PAGOS |
| Fecha de Recaudacion: 30/05/2016<br>Obs: AFECTACION SPI-SP CORTE:3 | | | | | | | | | |
| 30/05 | 16:41 | QUI | 617392 | 10590410 | Transferencias Sector Público a tr<br>040300 GASTO DE INVERSION | 6,287.47 | | 2,237.83 | BCE - QUITO - SISTEMA DE PAGOS |
| Fecha de Recaudacion: 30/05/2016<br>Obs: AFECTACION SPI-SP CORTE:3 | | | | | | | | | |
| 30/05 | 16:43 | QUI | 618280 | 000001 | BCE comisión servicios<br>020103 TRANSFER.CORRIENTES-OTROS | 1.00 | | 2,236.83 | BCE - QUITO - SISTEMA DE PAGOS |
| Fecha de Recaudacion: 30/05/2016<br>Obs: COMISION TRANSFERENCIA SSP CORTE:3 | | | | | | | | | |
| 31/05 | 11:50 | QUI | 619983 | 10598114 | Recaudación - Impuestos<br>401011 DESCUENTOS | 991.78 | | 1,245.05 | CCU CP SRI - SPI - IMPUESTOS S |
| Fecha de Recaudacion: 31/05/2016<br>Obs: RECAUDACION DE IMPUESTOS SRI | | | | | | | | | |
| 31/05 | 11:50 | QUI | 619990 | 10598114 | Recaudación - Impuestos<br>401011 DESCUENTOS | 406.01 | | 839.04 | CCU CP SRI - SPI - IMPUESTOS S |
| Fecha de Recaudacion: 31/05/2016<br>Obs: RECAUDACION DE IMPUESTOS SRI | | | | | | | | | |
| 31/05 | 17:24 | QUI | 623760 | 10603080 | Transf. entre cuentas<br>010101 TRANSFER.CORRIENTES-PRESUPUE | | 2,182.55 | 3,021.59 | CCU - MIN. ECONOMIA CUENTA COR |
| Fecha de Recaudacion: 31/05/2016<br>Obs: CUR: 996-0-3773.56455 | | | | | | | | | |
| 31/05 | 17:34 | QUI | 624839 | 10593088 | Transferencias Sector Público a tr<br>040101 GASTO CORRIENTE-SUELDOS | 325.42 | | 2,696.17 | BCE - QUITO - SISTEMA DE PAGOS |
| Fecha de Recaudacion: 31/05/2016<br>Obs: AFECTACION SPI-SP CORTE:3 | | | | | | | | | |

8834,53 SPI # 14

IVA =

Ret-Fte

SPI # 15 Lizeth

BANCO CENTRAL DEL ECUADOR
ESTADO DE CUENTA
Del 05-02-2016 Al 05-31-2016

Fecha de Proceso : 01-JUN-2016 07:24

CTA. CTE. : 55220015 GAD PQ 11 DE NOVIEMBRE (LATACUNGA)

MONEDA: DOLARES TR-TRANSFERENCIAS

DIRECCION :

SALDO ANT.: 2,696.17

| FECHA | HORA | OFI | # COMPROB. | # DOCUMEN. | REFERENCIA | DEBITOS | CREDITOS | SALDO | CONTRACUENTA |
|---|---|---|---|---|---|---|---|---|---|
| 31/05 | 17:37 | QUI | 627444 | 000001 | BCE comisión servicios<br>020103 TRANSFER.CORRIENTES-OTROS | 0.10 | | 2,696.07 | BCE - QUITO - SISTEMA DE PAGOS |
| Fecha de Recaudacion: 31/05/2016<br>Obs: COMISION TRANSFERENCIA SSP CORTE:3 | | | | | | | | | |
| 31/05 | 20:24 | QUI | 270080 | 270080 | Retención Aportes - COOTAD<br>020101 TRANSFER.CORRIENTES-PRESUPUE | 21.83 | | 2,674.24 | CONAGOPARE CJO.NAL.GOB.PQ RURA |
| Obs: DESCUENTO GAD PQ 11 DE NOVIEMBRE (LATACUNGA) 1% A FAVOR DEL CONAJUPARE | | | | | | | | | |
| 31/05 | 20:24 | QUI | 270080 | 000000 | Retención Aportes - COOTAD<br>020101 TRANSFER.CORRIENTES-PRESUPUE | 43.65 | | 2,630.59 | CONAGOPARE CJO.NAL.GOB.PQ RURA |
| Obs: DESCUENTO GAD PQ 11 DE NOVIEMBRE (LATACUNGA) 2% A FAVOR DE CONAGOPARE - COTOPAXI | | | | | | | | | |
| | | | | | TOTAL CUENTA: 55220015 | 23,965.96 | 2,182.55 | 2,630.59 | |

OK

NOTA: Solicitamos comparar los saldos del estado de cuenta con sus registros al 31 de diciembre de 2012. Si no esta de acuerdo, informar a nuestros auditores externos BDO ECUADOR CIA. LTDA.

Datos Generales

Generar Archivos

# DETALLE DE PAGOS

GAD PQ 11 DE NOVIEMBRE

| CEDULA, RUC O PASAPORTE | REFERENCIA | NOMBRE | INSTITUCION FINANCIERA | CUENTA BENEFICIARIO | TIPOCUENTA | VALOR | CONCEPTO | DETALLE |
|---|---|---|---|---|---|---|---|---|
| 0503865438 | 1 | Lizeth Osorio | 55700010 | 6.01001E+11 | 2 | 325.42 | 40101 | PAGO REMUNERACION MES DE MAYO 2016 |

SPI# 15

REPORTE DE CONTROL *** TRASFERENICAS SPI-SP ***
INSTITUCION : GAD PQ 11 DE NOVIEMBRE
FECHA REPORTE : PARROQUIA 11 DE NOVIEMBRE , 2016/05/30 12:06
FECHA AFECTACION : 30/05/2016

| INSTITUCION PAGADORA | #PAGOS | US$ MONTO |
|---|---|---|
| 55700010 CACPECO LTDA | 1 | 325.42 |
| TOTALES: | 1 | 325.42 |

Número de control: 89d6 - 3174 - 9e1e - d0e0 - 8241 - 66cf - 39e1 - 25d3

SR. GUILLERMO HERRERA
PRESIDENTE
GAD PQ 11 DE NOVIEMBRE

ING. PAULINA ALVAREZ
SECRETARIA TESORERA
GAD PQ 11 DE NOVIEMBRE

PARA USO INTERNO DE LA INSTITUCIÓN ORDENANTE

BANCO CENTRAL DEL ECUADOR Fecha: 30-5-2016

Hora: 12:7:0

## OPI VALIDADAS POR EL SPI-SP
## ARCHIVO BENEFICIARIOS

Usuario: ALVAREZ MOLINA ALEXANDRA PAULINA

| Código de Control Clave datos |
| --- |
| # Cta.:55220015 |
| Mensaje: Archivo cargado satisfactoriamente!!!. |

## BANCO CENTRAL DEL ECUADOR

Fecha: 30-5-2016
Hora: 12:8:3

# OPI registradas y pendientes de autorizacion y liquidacion en el SPI-SP
## Corte 2

Usuario: ALVAREZ MOLINA ALEXANDRA PAULINA 55220015

Control MD5.: 89d631749e1ed0e0824166cf39e125d3

Num. Ref. BCE.:10593088

| Institución Publica: GAD PQ 11 DE NOVIEMBRE | | # Cta.:55220015 |
|---|---|---|
| Institucion Receptora | Opi para liquidacion | Monto |
| CACPECO LTDA | 1 | 325.42 |
| Total: | 1 | 325.42 |

**MUY IMPORTANTE:** Imprima este reporte como constancia del REGISTRO de los archivos en el SPI_SPI. Igualmente, es necesario que el Autorizador proceda a AUTORIZAR el archivo correspondiente a través del Sistema de Pago Interbancario del Sector Público, caso contrario, esta información únicamente quedará como REGISTRADA Y NO SERA EJECUTADA EN EL SSP del BCE.

Imprimir

REPÚBLICA DEL ECUADOR
DIRECCIÓN GENERAL DE REGISTRO CIVIL, IDENTIFICACIÓN Y CEDULACIÓN

CÉDULA DE CIUDADANÍA
No. 050386543-8

APELLIDOS Y NOMBRES
OSORIO AYALA
LIZETH ANGELICA

LUGAR DE NACIMIENTO
PICHINCHA
QUITO
SAN BLAS

FECHA DE NACIMIENTO 1992-11-21
NACIONALIDAD ECUATORIANA
SEXO F
ESTADO CIVIL SOLTERA

INSTRUCCIÓN
BACHILLERATO

PROFESIÓN / OCUPACIÓN
QUEHACER. DOMESTICOS

V3333I1222

APELLIDOS Y NOMBRES DEL PADRE
OSORIO OSORIO ROBERTO ALONSO

APELLIDOS Y NOMBRES DE LA MADRE
AYALA RONQUILLO BLANCA ROMELIA

LUGAR Y FECHA DE EXPEDICIÓN
LATACUNGA
2014-07-23

FECHA DE EXPIRACIÓN
2024-07-23

0005790772

DIRECTOR GENERAL

FIRMA DEL CEDULADO

CACPECO
Cooperativa de Ahorro y Crédito

Nº 0420587

# Libreta de Ahorros

20/05/2016 15,00 0,00 15,00 Ape

A favor de: OSORIO AYALA LIZETH ANGELICA

Cuenta N.º: 0600001194550

0601001194550

| | FECHA | DEPÓSITO | RETIRO | SALDO | TRANS. |
|---|---|---|---|---|---|
| 1 | 20/05/2016 | 15,00 | 0,00 | 15,00 | Ape |
| 2 | | | | | |
| 3 | | | | | |
| 4 | | | | | |
| 5 | | | | | |
| 6 | | | | | |
| 7 | | | | | |
| 8 | | | | | |
| 9 | | | | | |
| 10 | | | | | |
| 11 | | | | | |
| 12 | | | | | |
| 13 | | | | | |
| 14 | | | | | |
| 15 | | | | | |
| 16 | | | | | |
| 17 | | | | | |
| 18 | | | | | |
| 19 | | | | | |
| 20 | | | | | |
| 21 | | | | | |
| 22 | | | | | |
| 23 | | | | | |
| 24 | | | | | |
| 25 | | | | | |
| 26 | | | | | |
| 27 | | | | | |

## CERTIFICADOS DE APORTACIÓN

| | FECHA | DEPÓSITO | RETIRO | SALDO | TRANS. |
|---|---|---|---|---|---|
| 28 | | | | | |
| 29 | | | | | |
| 30 | | | | | |
| 31 | | | | | |
| 32 | | | | | |
| 33 | | | | | |
| 34 | | | | | |
| 35 | | | | | |
| 36 | | | | | |

Dr. Mario Arguello - Presidente
Inda. Virginia Escobar - Gerente

BIEN | AA/AA | RSE

Favor verificar que los registros impresos en esta libreta de ahorros estén de acuerdo a las transacciones realizadas.

BANCO CENTRAL DEL ECUADOR

Fecha: 30-5-2016

Hora: 12:9:11

## OPI registradas y pendientes de autorizacion y liquidacion en el SPI-SP
Corte 2

Usuario: HERRERA HINOJOSA JOSE GUILLERMO 55220015

| Institución: JUNTA PARR. - 11 DE NOVIEMBRE. Cuenta: 55220015 | | | | | | | | |
|---|---|---|---|---|---|---|---|---|
| # Ref IPO | # Ref BCE | # Control IPO | Fecha/Hora Envio IPO | Localidad | OPI Reg. | Monto Reg. | Cuenta | Ordenante |
| 9 | 10593088 | 166172689 | 30-05-2016 12:08:03 | PARROQUIA 11 DE NOVIEMBRE | 1 | 325.42 | 55220015 | GAD PQ 11 DE NOVIEMBRE (LATACUNGA) |
| 9 | 10592477 | 126185685 | 30-05-2016 11:23:27 | PARROQUIA 11 DE NOVIEMBRE | 1 | 453.57 | 55220110 | GAD PQ 11 DE NOVIEMBRE(LATACUNGA)-INFA |
| Total: | | | | | 2 | 778.99 | | |

AUTORIZAR TODOS

Para autorizar de uno en uno, debe seleccionar en **"CAMBIAR CUENTAS"**, el número de cuenta con el que fue registrado el archivo.
Usted puede autorizar todos los archivos registrados, presionando el botón **"AUTORIZAR TODOS"** sin necesidad de cambiar de cuenta.

Datos Generales

Generar Archivos

# DETALLE DE PAGOS

GAD PQ 11 DE NOVIEMBRE

| CEDULA, RUC O PASAPORTE | REFERENCIA | NOMBRE | INSTITUCION FINANCIERA | CUENTA BENEFICIARIO | TIPOCUENTA | VALOR | CONCEPTO | DETALLE |
|---|---|---|---|---|---|---|---|---|
| 0501802904001 | 2 | ACOSTA ANGEL | 1600022 | 3107074900 | 2 | 4000.00 | 40300 | PAGO MANTENIMIENTO Y ADECUACIONES CASA BARRIAL DEL BARRIO PLAZA ARENAS |
| 0502968852 | 5 | ALEXANDRA ALVAREZ | 55700010 | 60101039079 | 2 | 600.00 | 40101 | PAGO REMUNERACION Y FONDOS DE RESERVA MES DE MAYO 2016 |
| 0504446790 | 1 | ERIK ACOSTA | 55700010 | 601001127991 | 2 | 967.67 | 40300 | PAGO LIQUIDACION DE ALUMBRADO PUBLICO BARRIO SAN ALFONSO |
| 0500894050 | 4 | HERNAN MULLO | 1600022 | 3141757004 | 2 | 19.8 | 40300 | PAGO DE LIQ. DE COMPRAS |
| 0501508105 | 7 | JIMENEZ NELSON | 55700010 | 601002025504 | 2 | 356.03 | 40101 | PAGO REMUNERACION Y FONDOS DE RESERVA MES DE MAYO 2016 |
| 0500859699 | 8 | JOSE GUILLERMO HERRERA | 55700010 | 60201009942 | 2 | 800.00 | 40101 | PAGO REMUNERACION Y FONDOS DE RESERVA MES DE MAYO 2016 |
| 0503172371 | 3 | KARINA HINOJOSA | 1700012 | 40450593 | 2 | 1300 | 40300 | PAGO ANTICIPO TRAMITE DE OBTENCION DE ESCRITURAS |
| 0502372865 | 9 | TRAVEZ EDMUNDO | 55700010 | 60101012756 | 2 | 176.00 | 40101 | PAGO REMUNERACION Y FONDOS DE RESERVA MES DE MAYO 2016 |
| 0503066367 | 10 | VACA MARIANA | 1600022 | 5897268900 | 2 | 356.03 | 40101 | PAGO REMUNERACION Y FONDOS DE RESERVA MES DE MAYO 2016 |
| 0501798193 | 11 | VERGARA ANIBAL | 55700010 | 601001158557 | 2 | 259.00 | 40101 | PAGO REMUNERACION Y FONDOS DE RESERVA MES DE MAYO 2016 |

SPI # 14

REPORTE DE CONTROL *** TRASFERENICAS SPI-SP ***
INSTITUCION : GAD PQ 11 DE NOVIEMBRE
FECHA REPORTE : PARROQUIA 11 DE NOVIEMBRE , 2016/05/26 16:49
FECHA AFECTACION : 26/05/2016

| INSTITUCION PAGADORA | | #PAGOS | US$ MONTO |
|---|---|---|---|
| 1600022 | BANCO PICHINCHA | 3 | 4375.83 |
| 1700012 | MUTUALISTA PICHINCHA | 1 | 1300 |
| 55700010 | CACPECO LTDA | 6 | 3158.7 |
| TOTALES: | | 10 | 8834.53 |

Número de control: 45bf - 6436 - 29f5 - 5de1 - 8dab - 7d51 - ff57 - ef13

SR. GUILLERMO HERRERA
PRESIDENTE
GAD PQ 11 DE NOVIEMBRE

ING. PAULINA ALVAREZ
SECRETARIA TESORERA
GAD PQ 11 DE NOVIEMBRE

PARA USO INTERNO DE LA INSTITUCIÓN ORDENANTE

27/05/2016 55220015 Junta 11 de Noviembre

| | | | | | |
|---|---|---|---|---|---|
| 0501802904001 | ACOSTA ANGEL | 3107074900 | 4000 | 1600022 | 2 |
| 0502968852 | ALEXANDRA ALVAREZ | 60101039079 | 600 | 55700010 | 1 |
| 0504446790 | ERIK ACOSTA | 601001127991 | 967.67 | 55700010 | 2 |
| 0500894050 | HERNAN MULLO | 3141757004 | 19.8 | 1600022 | 2 |
| 0501508105 | JIMENEZ NELSON | 601002025504 | 356.03 | 55700010 | 1 |
| 0500859699 | JOSE GUILLERMO HERRERA | 60201009942 | 800 | 55700010 | 1 |
| 0503172371 | KARINA HINOJOSA | 40450593 | 1300 | 1700012 | 2 |
| 0502372865 | TRAVEZ EDMUNDO | 60101012756 | 176 | 55700010 | 1 |
| 0503066367 | VACA MARIANA | 5897268900 | 356.03 | 1600022 | 1 |
| 0501798193 | VERGARA ANIBAL | 601001158557 | 259 | 55700010 | 1 |

## BANCO CENTRAL DEL ECUADOR

Fecha: 26-5-2016
Hora: 16:50:0

# OPI registradas y pendientes de autorizacion y liquidacion en el SPI-SP
## Corte 3

Usuario: ALVAREZ MOLINA ALEXANDRA PAULINA 55220015

Control MD5.: 45bf643629f55de18dab7d51ff57ef13

Num. Ref. BCE.:10590410

| Institución Publica: GAD PQ 11 DE NOVIEMBRE | | # Cta.:55220015 |
|---|---|---|
| Institucion Receptora | Opi para liquidacion | Monto |
| BANCO PICHINCHA | 3 | 4,375.83 |
| MUTUALISTA PICHINCHA | 1 | 1,300.00 |
| CACPECO LTDA | 6 | 3,158.70 |
| Total: | 10 | 8,834.53 |

**MUY IMPORTANTE:** Imprima este reporte como constancia del REGISTRO de los archivos en el SPI_SPI. Igualmente, es necesario que el Autorizador proceda a AUTORIZAR el archivo correspondiente a través del Sistema de Pago Interbancario del Sector Público, caso contrario, esta información únicamente quedará como REGISTRADA Y NO SERA EJECUTADA EN EL SSP del BCE.

Imprimir

BANCO CENTRAL DEL ECUADOR Fecha: 26-5-2016

Hora: 16:44:3

## OPI VALIDADAS POR EL SPI-SP
## ARCHIVO BENEFICIARIOS

Usuario: ALVAREZ MOLINA ALEXANDRA PAULINA

| Código de Control Clave datos | |
|---|---|
| # Cta.:55220015 | |
| Mensaje: | Archivo cargado satisfactoriamente!!!. |

BANCO CENTRAL DEL ECUADOR Fecha: 26-5-2016

Hora: 17:5:42

## OPI VALIDADAS POR EL SPI-SP
## ARCHIVO BENEFICIARIOS

Usuario: ALVAREZ MOLINA ALEXANDRA PAULINA

| Código de Control Clave datos | |
|---|---|
| # Cta.:55220110 | |
| Mensaje: | Archivo cargado satisfactoriamente!!! |

BANCO CENTRAL DEL ECUADOR

Fecha: 30-5-2016

Hora: 10:25:16

## OPI's registradas y pendientes de confirmacion y liquidacion en el SPI-SP

Usuario: HERRERA HINOJOSA JOSE GUILLERMO 55220015

| Institución: JUNTA PARR. - 11 DE NOVIEMBRE, Cuenta: 55220015 | | | | | | | | |
|---|---|---|---|---|---|---|---|---|
| Fecha de la OPI: | | | | 2016-05-26 00:00:00.0 | | | | |
| # Ref IPO | # Ref BCE | # Control IPO | Fecha/Hora Envio IPO | Localidad | OPI Reg. | Monto Reg. | Cta Ord. | Ordenante. |
| 9 | 10560410 | 452023728 | 26-05-2016 16:50:00 | PARROQUIA 11 DE NOVIEMBRE | 10 | 8,834.53 | 55220015 | GAD PQ 11 DE NOVIEMBRE (LATACUNGA) |
| Total: | | | | | 10 | 8,834.53 | | |

CONFIRMAR TODOS

Para confirmar de uno en uno, debe seleccionar en "**CAMBIAR CUENTAS**", el numero de cuenta con el que fue registrado el archivo.
Usted puede confirmar todos los archivos registrados, presionando el botón "**CONFIRMAR TODOS**" sin necesidad de cambiar de cuenta.

Se˜ores Banco Central del Ecuador: Por medio del presente y como autorizador de estas instrucciones de pago, confirmo haberlas revisado y certifico que las mismas cumplen los requisitos previstos en la Ley de Régimen Monetario y Banco del Estado, la Codificación de Regulaciones del Banco Central del Ecuador, el Manual Operativo y demás leyes conexas, contempladas para las transacciones realizadas en el Sistema de Pagos del Sector Publico. En consecuencia, asumo la responsabilidad de que los fondos se destinen a las cuetnas de los beneficiarios registrados en esta institución.

Datos Generales

Generar Archivos

# DETALLE DE PAGOS

GAD PQ 11 DE NOVIEMBRE

| CEDULA, RUC O PASAPORTE | REFERENCIA | NOMBRE | INSTITUCION FINANCIERA | CUENTA BENEFICIARIO | TIPOCUENTA | VALOR | CONCEPTO | DETALLE |
|---|---|---|---|---|---|---|---|---|
| 0591725807001 | 1 | CONSTRUCTORA CONSOMG | 1600022 | 2100035701 | 1 | 8643.60 | 40300 | PAGO LIQUIDACION EN LA CONSTRUCCION DE LA CANCHA MULTIPLE SAL ALFONSO |
| 0503482796 | 2 | KLEVER GUALPA | 1600303 | 12662012300 | 2 | 392.00 | 40300 | PAGO SERVICIO DE REFRIGERIOS PROGRAMA DIA DE LA MADRE |

la factura esta emitida en marzo 01-03-2016

SPI #13

REPORTE DE CONTROL *** TRASFERENICAS SPI-SP ***
INSTITUCION : GAD PQ 11 DE NOVIEMBRE
FECHA REPORTE : PARROQUIA 11 DE NOVIEMBRE , 2016/05/19 09:59
FECHA AFECTACION : 19/05/2016

| INSTITUCION PAGADORA | #PAGOS | US$ MONTO |
|---|---|---|
| 1600022 BANCO PICHINCHA | 1 | 8643.6 |
| 1600303 BANCO DE LA PRODUCCION | 1 | 392 |
| TOTALES: | 2 | 9035.6 |

Número de control: e6d8 - ce19 - 20c8 - 2a1e - 5a6c - 9af9 - a15c - d4d9

SR. GUILLERMO HERRERA
PRESIDENTE
GAD PQ 11 DE NOVIEMBRE

ING. PAULINA ALVAREZ
SECRETARIA TESORERA
GAD PQ 11 DE NOVIEMBRE

PARA USO INTERNO DE LA INSTITUCIÓN ORDENANTE

BANCO CENTRAL DEL ECUADOR Fecha: 19-5-2016

Hora: 10:4:16

## OPI VALIDADAS POR EL SPI-SP
## ARCHIVO BENEFICIARIOS

Usuario: ALVAREZ MOLINA ALEXANDRA PAULINA

| Código de Control Clave datos |
| --- |
| # Cta.:55220015 |
| Mensaje: Archivo cargado satisfactoriamente!!!. |

## BANCO CENTRAL DEL ECUADOR

Fecha: 19-5-2016
Hora: 10:6:2

# OPI registradas y pendientes de autorizacion y liquidacion en el SPI-SP
## Corte 2

Usuario: ALVAREZ MOLINA ALEXANDRA PAULINA 55220015

Control MD5.: e6d8ce1920c82a1e5a6c9af9a15cd4d9

Num. Ref. BCE.:10562909

| Institución Publica: GAD PQ 11 DE NOVIEMBRE | | # Cta.:55220015 |
|---|---|---|
| Institucion Receptora | Opi para liquidacion | Monto |
| BANCO PICHINCHA | 1 | 8,643.60 |
| BANCO DE LA PRODUCCION | 1 | 392.00 |
| Total: | 2 | 9,035.60 |

**MUY IMPORTANTE:** Imprima este reporte como constancia del REGISTRO de los archivos en el SPI_SPI. Igualmente, es necesario que el Autorizador proceda a AUTORIZAR el archivo correspondiente a través del Sistema de Pago Interbancario del Sector Público, caso contrario, esta información únicamente quedará como REGISTRADA Y NO SERA EJECUTADA EN EL SSP del BCE.

Imprimir

BANCO CENTRAL DEL ECUADOR

Fecha: 19-5-2016
Hora: 10:7:13

## OPI registradas y pendientes de autorizacion y liquidacion en el SPI-SP
Corte 2

Usuario: HERRERA HINOJOSA JOSE GUILLERMO 55220015

| Institución: JUNTA PARR. - 11 DE NOVIEMBRE. Cuenta: 55220015 | | | | | | | | |
|---|---|---|---|---|---|---|---|---|
| # Ref IPO | # Ref BCE | # Control IPO | Fecha/Hora Envio IPO | Localidad | OPI Reg. | Monto Reg. | Cuenta | Ordenante. |
| 8 | 10562909 | 114544022 | 19-05-2016 10:06:02 | PARROQUIA 11 DE NOVIEMBRE | 2 | 9,035.60 | 55220015 | GAD PQ 11 DE NOVIEMBRE (LATACUNGA) |
| Total: | | | | | 2 | 9,035.60 | | |

AUTORIZAR TODOS

Para autorizar de uno en uno, debe seleccionar en "**CAMBIAR CUENTAS**", el numero de cuenta con el que fue registrado el archivo.
Usted puede autorizar todos los archivos registrados, presionando el botón "**AUTORIZAR TODOS**" sin necesidad de cambiar de cuenta.

Datos Generales

Generar Archivos

# DETALLE DE PAGOS

GAD PQ 11 DE NOVIEMBRE

| CEDULA, RUC O PASAPORTE | REFERENCIA | NOMBRE | INSTITUCION FINANCIERA | CUENTA BENEFICIARIO | TIPOCUENTA | VALOR | CONCEPTO | DETALLE |
|---|---|---|---|---|---|---|---|---|
| 1706556527 | 1 | MILTON VIERA | 1600022 | 4678906600 | 2 | 750.00 | 40300 | PAGO ANTICIPO HIMNO A LA PARROQUIA |

SPI # 12

REPORTE DE CONTROL *** TRASFERENICAS SPI-SP ***
INSTITUCION : GAD PQ 11 DE NOVIEMBRE
FECHA REPORTE : PARROQUIA 11 DE NOVIEMBRE , 2016/05/19 16:17
FECHA AFECTACION : 19/05/2016

| INSTITUCION PAGADORA | #PAGOS | US$ MONTO |
|---|---|---|
| 1600022 BANCO PICHINCHA | 1 | 750 |
| TOTALES: | 1 | 750 |

Número de control: 61c1 - c571 - 62f3 - b1dc - 3f0e - b770 - 3512 - 0ec9

SR. GUILLERMO HERRERA
PRESIDENTE
GAD PQ 11 DE NOVIEMBRE

ING. PAULINA ALVAREZ
SECRETARIA TESORERA
GAD PQ 11 DE NOVIEMBRE

PARA USO INTERNO DE LA INSTITUCIÓN ORDENANTE

BANCO CENTRAL DEL ECUADOR Fecha: 19-5-2016

Hora: 16:22:9

## OPI VALIDADAS POR EL SPI-SP
## ARCHIVO BENEFICIARIOS

Usuario: ALVAREZ MOLINA ALEXANDRA PAULINA

| Código de Control Clave datos | |
|---|---|
| # Cta.:55220015 | |
| Mensaje: | Archivo cargado satisfactoriamente!!!. |

BANCO CENTRAL DEL ECUADOR

Fecha: 19-5-2016

Hora: 16:27:53

## OPI registradas y pendientes de autorizacion y liquidacion en el SPI-SP
Corte 3

Usuario: HERRERA HINOJOSA JOSE GUILLERMO 55220015

| Institución: JUNTA PARR. - 11 DE NOVIEMBRE. Cuenta: 55220015 | | | | | | | | |
|---|---|---|---|---|---|---|---|---|
| # Ref IPO | # Ref BCE | # Control IPO | Fecha/Hora Envio IPO | Localidad | OPI Reg. | Monto Reg. | Cuenta | Ordenante. |
| 8 | 10566277 | 112115159 | 19-05-2016 16:26:50 | PARROQUIA 11 DE NOVIEMBRE | 1 | 750.00 | 55220015 | GAD PQ 11 DE NOVIEMBRE (LATACUNGA) |
| Total: | | | | | 1 | 750.00 | | |

AUTORIZAR TODOS

Para autorizar de uno en uno, debe seleccionar en **"CAMBIAR CUENTAS"**, el número de cuenta con el que fue registrado el archivo.
Usted puede autorizar todos los archivos registrados, presionando el botón **"AUTORIZAR TODOS"** sin necesidad de cambiar de cuenta.

## BANCO CENTRAL DEL ECUADOR

Fecha: 19-5-2016
Hora: 16:26:50

# OPI registradas y pendientes de autorizacion y liquidacion en el SPI-SP
## Corte 3

Usuario: ALVAREZ MOLINA ALEXANDRA PAULINA 55220015

Control MD5.: 61c1c57162f3b1dc3f0eb77035120ec9

Num. Ref. BCE.:10566277

| Institución Publica: GAD PQ 11 DE NOVIEMBRE | | # Cta.:55220015 |
|---|---|---|
| Institucion Receptora | Opi para liquidacion | Monto |
| BANCO PICHINCHA | 1 | 750.00 |
| Total: | 1 | 750.00 |

**MUY IMPORTANTE:** Imprima este reporte como constancia del REGISTRO de los archivos en el SPI_SPI. Igualmente, es necesario que el Autorizador proceda a AUTORIZAR el archivo correspondiente a través del Sistema de Pago Interbancario del Sector Público, caso contrario, esta información únicamente quedará como REGISTRADA Y NO SERA EJECUTADA EN EL SSP del BCE.

Imprimir

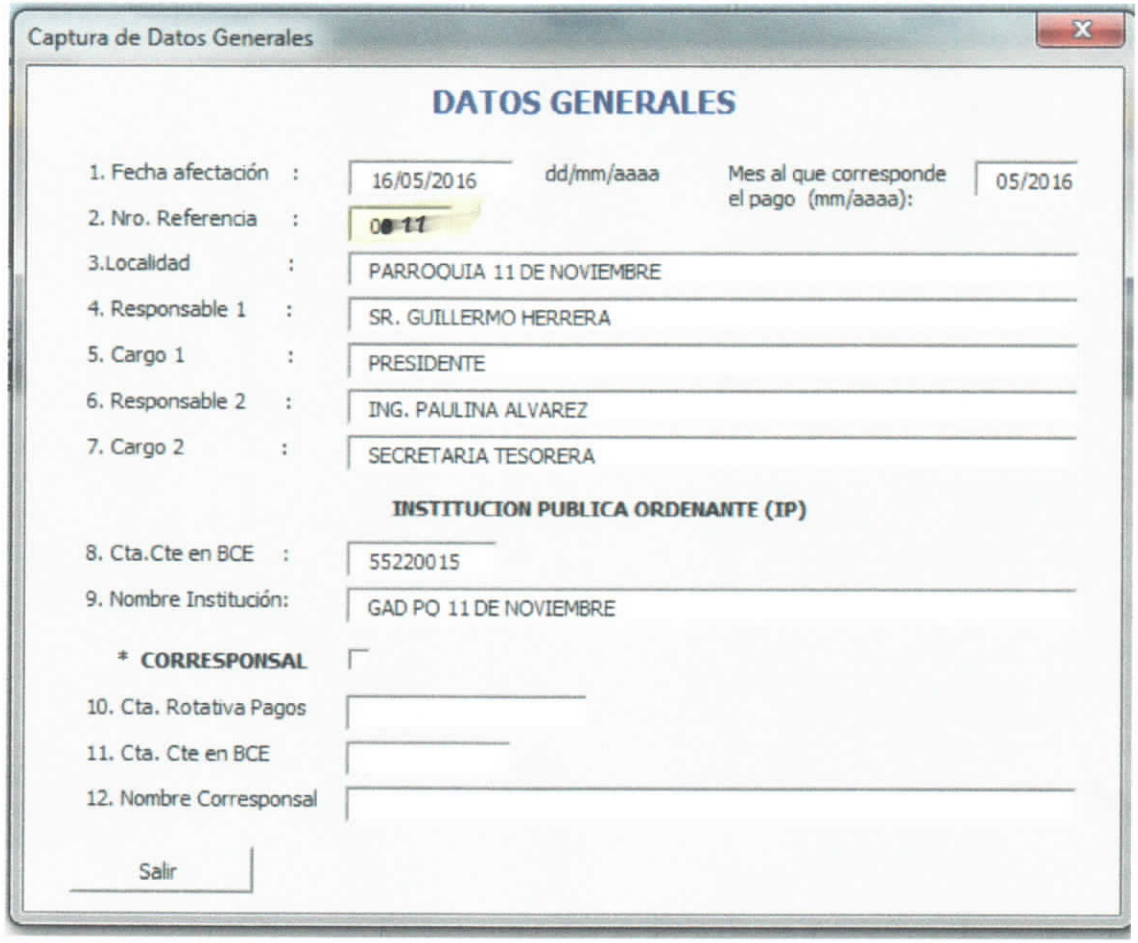
Captura de Datos Generales
DATOS GENERALES
1. Fecha afectación :
16/05/2016
dd/mm/aaaa
Mes al que corresponde el pago (mm/aaaa):
05/2016
2. Nro. Referencia :
3.Localidad :
PARROQUIA 11 DE NOVIEMBRE
4. Responsable 1 :
SR. GUILLERMO HERRERA
5. Cargo 1 :
PRESIDENTE
6. Responsable 2 :
ING. PAULINA ALVAREZ
7. Cargo 2 :
SECRETARIA TESORERA
INSTITUCION PUBLICA ORDENANTE (IP)
8. Cta.Cte en BCE :
55220015
9. Nombre Institución:
GAD PO 11 DE NOVIEMBRE
* CORRESPONSAL
10. Cta. Rotativa Pagos
11. Cta. Cte en BCE
12. Nombre Corresponsal
Salir

Datos Generales

Generar Archivos

# DETALLE DE PAGOS

GAD PQ 11 DE NOVIEMBRE

| CEDULA, RUC O PASAPORTE | REFERENCIA | NOMBRE | INSTITUCION FINANCIERA | CUENTA BENEFICIARIO | TIPOCUENTA | VALOR | CONCEPTO | DETALLE |
|---|---|---|---|---|---|---|---|---|
| 0502968852 | 1 | ALEXANDRA ALVAREZ | 55700010 | 60101039079 | 2 | 700.00 | 40101 | PAGO ANTICIPO DE REMUNERACION |
| 0801769613 | 2 | FERNANDO MOSQUERA | 55700010 | 0601001192726 | 2 | 349.35 | 40300 | PAGO PROFESOR DE ESCUELA DE FUTBOL MES DE ABRIL |

REPORTE DE CONTROL *** TRASFERENICAS SPI-SP ***
INSTITUCION : GAD PQ 11 DE NOVIEMBRE
FECHA REPORTE : PARROQUIA 11 DE NOVIEMBRE , 2016/05/16 15:31
FECHA AFECTACION : 16/05/2016

| INSTITUCION PAGADORA | #PAGOS | US$ MONTO |
|---|---|---|
| 55700010 CACPECO LTDA | 2 | 1049.35 |
| TOTALES: | 2 | 1049.35 |

Número de control: 5ff1 - bb74 - 3c56 - abbb - f2d6 - 5b30 - 89f9 - ce64

SR. GUILLERMO HERRERA
PRESIDENTE
GAD PQ 11 DE NOVIEMBRE

ING. PAULINA ALVAREZ
SECRETARIA TESORERA
GAD PQ 11 DE NOVIEMBRE

PARA USO INTERNO DE LA INSTITUCIÓN ORDENANTE

BANCO CENTRAL DEL ECUADOR Fecha: 16-5-2016

Hora: 15:30:9

# OPI VALIDADAS POR EL SPI-SP
# ARCHIVO BENEFICIARIOS

Usuario: ALVAREZ MOLINA ALEXANDRA PAULINA

| Código de Control Clave datos | |
|---|---|
| # Cta.:55220015 | |
| Mensaje: | Archivo cargado satisfactoriamente!!!. |

## BANCO CENTRAL DEL ECUADOR

Fecha: 16-5-2016
Hora: 15:31:49

# OPI registradas y pendientes de autorizacion y liquidacion en el SPI-SP
## Corte 3

Usuario: ALVAREZ MOLINA ALEXANDRA PAULINA 55220015

Control MD5.: 5ff1bb743c56abbbf2d65b3089f9ce64

Num. Ref. BCE.:10551726

| Institución Publica: GAD PQ 11 DE NOVIEMBRE | | # Cta.:55220015 |
|---|---|---|
| Institucion Receptora | Opi para liquidacion | Monto |
| CACPECO LTDA | 2 | 1,049.35 |
| Total: | 2 | 1,049.35 |

**MUY IMPORTANTE:** Imprima este reporte como constancia del REGISTRO de los archivos en el SPI_SPI. Igualmente, es necesario que el Autorizador proceda a AUTORIZAR el archivo correspondiente a través del Sistema de Pago Interbancario del Sector Público, caso contrario, esta información únicamente quedará como REGISTRADA Y NO SERA EJECUTADA EN EL SSP del BCE.

Imprimir

BANCO CENTRAL DEL ECUADOR

Fecha: 16-5-2016

Hora: 15:43:38

## OPI registradas y pendientes de autorizacion y liquidacion en el SPI-SP
Corte 3

Usuario: HERRERA HINOJOSA JOSE GUILLERMO 55220015

| Institución: JUNTA PARR. - 11 DE NOVIEMBRE. Cuenta: 55220015 | | | | | | | | |
|---|---|---|---|---|---|---|---|---|
| # Ref IPO | # Ref BCE | # Control IPO | Fecha/Hora Envio IPO | Localidad | OPI Reg. | Monto Reg. | Cuenta | Ordenante. |
| 8 | 105517/28 | 221945092 | 16-05-2016 15:31:49 | PARROQUIA 11 DE NOVIEMBRE | 2 | 1,049.35 | 55220015 | GAD PQ 11 DE NOVIEMBRE (LATACUNGA) |
| Total: | | | | | 2 | 1,049.35 | | |

AUTORIZAR TODOS

Para autorizar de uno en uno, debe seleccionar en "**CAMBIAR CUENTAS**", el numero de cuenta con el que fue registrado el archivo.
Usted puede autorizar todos los archivos registrados, presionando el botón "**AUTORIZAR TODOS**" sin necesidad de cambiar de cuenta.

# GAD PR 11 DE NOVIEMBRE

**Dir.PARROQUIA 11 DE NOVIEMBRE**
Telèfono 032682520
LATACUNGA - ECUADOR

## COMPROBANTE DE EGRESO Nro. 118

**UNIDAD EJECUTORA: 6998016499**

**Fecha:** 31 de mayo del 2016
**Banco:** Banco Central del Ecuador Moneda de Curso Legal GAD
**Nro Cuenta:** 111111

**Beneficiario:** LIZETH OSORIO
**Valor:** $ 325.42
**Valor En Letras** TRESCIENTOS VEINTE Y CINCO DOLARES CUARENTA Y DOS CENTAVOS
**Concepto:** PAGO NOMINA DE LIZETH OSORIO DEL MES DE MAYO

**Cuenta Nro:** 111111

**CONTABILIDAD**

| Código | Cuenta | Debe | Haber |
|---|---|---|---|
| 213.51.01 | C x P Gastos en Personal - Nómina | 325.42 | |
| 111.03.01 | Banco Central del Ecuador Moneda de Curso Legal GAD | | 325.42 |
| 633.01.05 | Remuneraciones Unificadas | 367.50 | |
| 633.06.01 | Aporte Patronal | 42.82 | |
| 213.51.01 | C x P Gastos en Personal - Nómina | | 325.42 |
| 213.51.10 | C x P Gastos en Personal - Aporte Seg. Social | | 84.90 |

**EJECUCIÓN PRESUPUESTARIA**

| Código | Cuenta | Valor: |
|---|---|---|
| 5101050 | Remuneraciones Unificadas | 367.5 |
| 5106010 | Aporte Patronal | 42.82 |

| AUTORIZADO POR: | ELABORADO POR: | BENEFICIARIO: |
|---|---|---|
| JOSE HERRERA | PAULINA ALVAREZ | Firma |
| PRESIDENTE | SECRETARIA TESORERA | RUC: 0503865438 |

# GAD PARROQUIAL RURAL 11 DE NOVIEMBRE

**LATACUNGA – ECUADOR**

**RUC: 0560018400001**

---

## *ORDEN DE PAGO*

## *Nº 0118*

| | |
|---|---|
| **FECHA** | martes, 31 de mayo de 2016 |
| **DE:** | JOSE HERRERA<br>**PRESIDENTE** |
| **PARA:** | PAULINA ALVAREZ<br>**SECRETARIA TESORERA** |

| | |
|---|---|
| **PAGUESE A LA ORDEN DE:** | LIZETH OSORIO RUC: 0503865438 |
| **LA CANTIDAD DE:** | $ 325.42 |
| **VALOR EN LETRAS** | TRESCIENTOS VEINTE Y CINCO DOLARES CUARENTA Y DOS CENTAVOS |
| **POR CONCEPTO:** | PAGO NOMINA DE LIZETH OSORIO DEL MES DE MAYO |

**Atentamente**

JOSE HERRERA

**PRESIDENTE**

# GAD PR 11 DE NOVIEMBRE

PARROQUIA 11 DE NOVIEMBRE

## ROL DE PAGOS DEL MES DE MAYO AÑO 2 016

**NOMBRE** **LIZETH OSORIO**

**INGRESOS**

| Nombre | Valor |
|---|---|
| Remuneración Unificada | $ 367.50 |
| **TOTAL INGRESOS** | **$ 367.50** |

**EGRESOS**

| Concepto | Valor |
|---|---|
| Aporte Personal Seguro Social (IESS) | ($ 42.08) |
| **TOTAL EGRESOS** | **$ 42.08** |

**NETO A RECIBIR** **$ 325.42**

JOSE HERRERA
**PRESIDENTE**

PAULINA ALVAREZ
**SECRETARIA TESORERA**

0503865438
**RECIBI CONFORME**

# GAD PARROQUIAL RURAL 11 DE NOVIEMBRE

**LATACUNGA – ECUADOR**
**RUC: 0560018400001**

---

## AUTORIZACION DE PAGO
## Nº. 0118

Yo, José Guillermo Herrera Hinojosa en calidad de Presidente del GAD Parroquial 11 de Noviembre, Autorizo y dispongo a la Ing. Alexandra Paulina Alvarez Molina, Secretaria-Tesorera del GAD Parroquial 11 de Noviembre.

Realice la Respectiva Cancelación a:

**Lizeth Osorio**

Por Concepto de:

## PAGO DE SUELDO DEL MES DE MAYO DEL 2016

La Cantidad de:

**$ 225.42** (Doscientos veinte y cinco dólares xxxxxxx 42/100)

Los cuales serán depositados en **CACPECO**
En la cuenta **AHORROS** Nº 0601001158557

Por el **SISTEMA DE PAGOS INTEGRADOS,** dinero que será debitado de la cuenta Nº. 55220015 del Banco Central del Ecuador.

| Fecha: | Parroquia 11 de Noviembre a, 26 de mayo del 2016 |
|---|---|

Afectación Presupuestaria: **5101050** Devengado: 367.50

Para constancia de la presente Autorización firma el Sr. Presidente del GAD Parroquial.

Sr. José G. Herrera. H
PRESIDENTE DEL GAD
PARROQUIAL RURAL 11 DE NOVIEMBRE

# GAD PR 11 DE NOVIEMBRE

**Dir.PARROQUIA 11 DE NOVIEMBRE**
Telèfono 032682520
LATACUNGA - ECUADOR

## COMPROBANTE DE EGRESO Nro. 117

**UNIDAD EJECUTORA: 6998016499**

**Fecha:** 30 de mayo del 2016
**Banco:** Banco Central del Ecuador Moneda de Curso Legal GAD
**Nro Cuenta:** 111111

**Beneficiario:** CESAR ANIBAL VERGARA MARTINEZ
**Valor:** $ 228.39
**Valor En Letras** DOSCIENTOS VEINTE Y OCHO DOLARES TREINTA Y NUEVE CENTAVOS
**Concepto:** PAGO NOMINA DE CESAR ANIBAL VERGARA MARTINEZ DEL MES DE MAYO

**Cuenta Nro:** 111111

**CONTABILIDAD**

| Código | Cuenta | Debe | Haber |
|---|---|---|---|
| 213.51.01 | C x P Gastos en Personal - Nómina | 325.42 | |
| 111.03.01 | Banco Central del Ecuador Moneda de Curso Legal GAD | | 228.39 |
| 112.01.01 | Anticipos de Remuneraciones Tipo A | | 97.03 |
| 633.01.05 | Remuneraciones Unificadas | 367.50 | |
| 633.06.01 | Aporte Patronal | 42.82 | |
| 633.06.02 | Fondo de Reserva | 30.61 | |
| 213.51.01 | C x P Gastos en Personal - Nómina | | 356.03 |
| 213.51.10 | C x P Gastos en Personal - Aporte Seg. Social | | 84.90 |

**EJECUCION PRESUPUESTARIA**

| Código | Cuenta | Valor: |
|---|---|---|
| 5101050 | Remuneraciones Unificadas | 367.5 |
| 5106010 | Aporte Patronal | 42.82 |
| 5106020 | Fondo de Reserva | 30.61 |

| AUTORIZADO POR: | ELABORADO POR: | BENEFICIARIO: |
|---|---|---|
| JOSE HERRERA<br>PRESIDENTE | PAULINA ALVAREZ<br>SECRETARIA TESORERA | Firma<br>RUC: 0501798193 |

# GAD PARROQUIAL RURAL 11 DE NOVIEMBRE

**LATACUNGA – ECUADOR**

**RUC: 0560018400001**

---

*ORDEN DE PAGO*

*Nº 0117*

| | |
|---|---|
| **FECHA** | lunes, 30 de mayo de 2016 |
| **DE:** | JOSE HERRERA<br>**PRESIDENTE** |
| **PARA:** | PAULINA ALVAREZ<br>**SECRETARIA TESORERA** |

| | |
|---|---|
| **PAGUESE A LA ORDEN DE:** | CESAR ANIBAL VERGARA MARTINEZ RUC: 0501798193 |
| **LA CANTIDAD DE:** | $ 228.39 |
| **VALOR EN LETRAS** | DOSCIENTOS VEINTE Y OCHO DOLARES TREINTA Y NUEVE CENTAVOS |
| **POR CONCEPTO:** | PAGO NOMINA DE CESAR ANIBAL VERGARA MARTINEZ DEL MES DE MAYO |

**Atentamente**

JOSE HERRERA

**PRESIDENTE**

# GAD PR 11 DE NOVIEMBRE

PARROQUIA 11 DE NOVIEMBRE

## ROL DE PAGOS DEL MES DE MAYO AÑO 2 016

**NOMBRE** **CESAR ANIBAL VERGARA MARTINEZ**

**INGRESOS**

| Nombre | Valor |
|---|---|
| Fondos de Reserva Administrativos | $ 30.61 |
| Remuneración Unificada | $ 367.50 |
| **TOTAL INGRESOS** | **$ 398.11** |

**EGRESOS**

| Concepto | Valor |
|---|---|
| Aporte Personal Seguro Social (IESS) | ($ 42.08) |
| **TOTAL EGRESOS** | **$ 42.08** |

**NETO A RECIBIR** **$ 356.03**

JOSE HERRERA
**PRESIDENTE**

PAULINA ALVAREZ
**SECRETARIA TESORERA**

0501798193
**RECIBI CONFORME**

# GAD PARROQUIAL RURAL 11 DE NOVIEMBRE

LATACUNGA – ECUADOR

RUC: 0560018400001

---

## AUTORIZACION DE PAGO
## Nº. 0117

Yo, José Guillermo Herrera Hinojosa en calidad de Presidente del GAD Parroquial 11 de Noviembre, Autorizo y dispongo a la Ing. Alexandra Paulina Alvarez Molina, Secretaria-Tesorera del GAD Parroquial 11 de Noviembre.

Realice la Respectiva Cancelación a:

**ANIBAL VERGARA**

Por Concepto de:

**PAGO DE SUELDO DEL MES DE MAYO DEL 2016**

La Cantidad de:

**$ 228.39** (Doscientos veinte y ocho dólares xxxxxxx 39/100)

Los cuales serán depositados en **CACPECO**
En la cuenta **AHORROS** Nº 0601001158557

Por el **SISTEMA DE PAGOS INTEGRADOS,** dinero que será debitado de la cuenta Nº. 55220015 del Banco Central del Ecuador.

| | |
|---|---|
| Fecha: | Parroquia 11 de Noviembre a, 26 de mayo del 2016 |

Afectación Presupuestaria: **5101050** Devengado: 367.50

Para constancia de la presente Autorización firma el Sr. Presidente del GAD Parroquial.

Sr. José. G. Herrera. H
PRESIDENTE DEL GAD
PARROQUIAL RURAL 11 DE NOVIEMBRE

# GAD PR 11 DE NOVIEMBRE

**Dir.PARROQUIA 11 DE NOVIEMBRE**
Telèfono 032682520
LATACUNGA - ECUADOR

## COMPROBANTE DE EGRESO Nro. 116

**UNIDAD EJECUTORA: 6998016499**

**Fecha:** 30 de mayo del 2016
**Banco:** Banco Central del Ecuador Moneda de Curso Legal GAD
**Nro Cuenta:** 111111

**Beneficiario:** CESAR ANIBAL VERGARA MARTINEZ
**Valor:** $ 30.61
**Valor En Letras** TREINTA DOLARES SESENTA Y UN CENTAVOS
**Concepto:** CRUCE CON ANTICIPO FONDOS DE RESERVA DEL MES DE MAYO CESAR ANIBAL VERGARA MARTINEZ

**Cuenta Nro:** 111111

**CONTABILIDAD**

| Código | Cuenta | Debe | Haber |
|---|---|---|---|
| 213.51.01 | C x P Gastos en Personal - Nómina | 30.61 | |
| 111.03.01 | Banco Central del Ecuador Moneda de Curso Legal GAD | | 30.61 |
| 633.01.05 | Remuneraciones Unificadas | 367.50 | |
| 633.06.01 | Aporte Patronal | 42.82 | |
| 633.06.02 | Fondo de Reserva | 30.61 | |
| 213.51.01 | C x P Gastos en Personal - Nómina | | 356.03 |
| 213.51.10 | C x P Gastos en Personal - Aporte Seg. Social | | 84.90 |

**EJECUCIÓN PRESUPUESTARIA**

| Código | Cuenta | Valor: |
|---|---|---|
| 5101050 | Remuneraciones Unificadas | 367.5 |
| 5106010 | Aporte Patronal | 42.82 |
| 5106020 | Fondo de Reserva | 30.61 |

| AUTORIZADO POR: | ELABORADO POR: | BENEFICIARIO: |
|---|---|---|
| JOSE HERRERA<br>PRESIDENTE | PAULINA ALVAREZ<br>SECRETARIA TESORERA | Firma<br>RUC: 0501798193 |

# GAD PARROQUIAL RURAL 11 DE NOVIEMBRE

**LATACUNGA – ECUADOR**

**RUC: 0560018400001**

---

*ORDEN DE PAGO*

*Nº 0116*

| | |
|---|---|
| **FECHA** | lunes, 30 de mayo de 2016 |
| **DE:** | JOSE HERRERA<br>**PRESIDENTE** |
| **PARA:** | PAULINA ALVAREZ<br>**SECRETARIA TESORERA** |

| | |
|---|---|
| **PAGUESE A LA ORDEN DE:** | CESAR ANIBAL VERGARA MARTINEZ RUC: 0501798193 |
| **LA CANTIDAD DE:** | $ 30.61 |
| **VALOR EN LETRAS** | TREINTA DOLARES SESENTA Y UN CENTAVOS |
| **POR CONCEPTO:** | CRUCE CON ANTICIPO FONDOS DE RESERVA DEL MES DE MAYO CESAR ANIBAL VERGARA MARTINEZ |

**Atentamente**

JOSE HERRERA

**PRESIDENTE**

# GAD PARROQUIAL RURAL 11 DE NOVIEMBRE

**LATACUNGA – ECUADOR**
**RUC: 0560018400001**

---

## AUTORIZACION DE PAGO
## Nº. 0116

Yo, José Guillermo Herrera Hinojosa en calidad de Presidente del GAD Parroquial 11 de Noviembre, Autorizo y dispongo a la Ing. Alexandra Paulina Alvarez Molina, Secretaria-Tesorera del GAD Parroquial 11 de Noviembre.

Realice la Respectiva Cancelación a:

**ANIBAL VERGARA**

Por Concepto de:

**PAGO DE FONDOS DE RESERVA DEL MES DE MAYO DEL 2016**

La Cantidad de:

**$ 30.61** (treinta dólares xxxxxxx 61/100)

Los cuales serán depositados en **CACPECO**
En la cuenta **AHORROS** Nº 0601001158557

Por el **SISTEMA DE PAGOS INTEGRADOS,** dinero que será debitado de la cuenta Nº. 55220015 del Banco Central del Ecuador.

| Fecha: | Parroquia 11 de Noviembre a, 26 de mayo del 2016 |
|---|---|

Afectación Presupuestaria: **5106020** Devengado: 30.61

Para constancia de la presente Autorización firma el Sr. Presidente del GAD Parroquial.

Sr. José G. Herrera. H
PRESIDENTE DEL GAD
PARROQUIAL RURAL 11 DE NOVIEMBRE

# GAD PR 11 DE NOVIEMBRE

**Dir.PARROQUIA 11 DE NOVIEMBRE**
Telèfono 032682520
LATACUNGA - ECUADOR

## COMPROBANTE DE EGRESO Nro. 115

**UNIDAD EJECUTORA: 6998016499**

**Fecha:** 30 de mayo del 2016
**Banco:** Banco Central del Ecuador Moneda de Curso Legal GAD
**Nro Cuenta:** 111111

**Beneficiario:** VICTOR EDMUNDO TRAVEZ MENA
**Valor:** $ 145.39
**Valor En Letras** CIENTO CUARENTA Y CINCO DOLARES TREINTA Y NUEVE CENTAVOS
**Concepto:** PAGO NOMINA DE VICTOR EDMUNDO TRAVEZ MENA DEL MES DE MAYO

**Cuenta Nro:** 111111

**CONTABILIDAD**

| Código | Cuenta | Debe | Haber |
|---|---|---|---|
| 213.51.01 | C x P Gastos en Personal - Nómina | 325.42 | |
| 112.01.01 | Anticipos de Remuneraciones Tipo A | | 180.03 |
| 111.03.01 | Banco Central del Ecuador Moneda de Curso Legal GAD | | 145.39 |
| 633.01.05 | Remuneraciones Unificadas | 367.50 | |
| 633.06.01 | Aporte Patronal | 42.82 | |
| 633.06.02 | Fondo de Reserva | 30.61 | |
| 213.51.01 | C x P Gastos en Personal - Nómina | | 356.03 |
| 213.51.10 | C x P Gastos en Personal - Aporte Seg. Social | | 84.90 |

**EJECUCIÓN PRESUPUESTARIA**

| Código | Cuenta | Valor: |
|---|---|---|
| 5101050 | Remuneraciones Unificadas | 367.5 |
| 5106010 | Aporte Patronal | 42.82 |
| 5106020 | Fondo de Reserva | 30.61 |

| AUTORIZADO POR: | ELABORADO POR: | BENEFICIARIO: |
|---|---|---|
| JOSE HERRERA<br>PRESIDENTE | PAULINA ALVAREZ<br>SECRETARIA TESORERA | Firma<br>RUC: 0502372865 |

# GAD PARROQUIAL RURAL 11 DE NOVIEMBRE

**LATACUNGA – ECUADOR**

**RUC: 0560018400001**

---

*ORDEN DE PAGO*

*Nº 0115*

| | |
|---|---|
| **FECHA** | lunes, 30 de mayo de 2016 |
| **DE:** | JOSE HERRERA<br>**PRESIDENTE** |
| **PARA:** | PAULINA ALVAREZ<br>**SECRETARIA TESORERA** |

| | |
|---|---|
| **PAGUESE A LA ORDEN DE:** | VICTOR EDMUNDO TRAVEZ MENA RUC: 0502372865 |
| **LA CANTIDAD DE:** | $ 145.39 |
| **VALOR EN LETRAS** | CIENTO CUARENTA Y CINCO DOLARES TREINTA Y NUEVE CENTAVOS |
| **POR CONCEPTO:** | PAGO NOMINA DE VICTOR EDMUNDO TRAVEZ MENA DEL MES DE MAYO |

**Atentamente**

JOSE HERRERA

**PRESIDENTE**

# GAD PR 11 DE NOVIEMBRE

PARROQUIA 11 DE NOVIEMBRE

## ROL DE PAGOS DEL MES DE MAYO AÑO 2 016

**NOMBRE** VICTOR EDMUNDO TRAVEZ MENA

**INGRESOS**

| Nombre | Valor |
|---|---|
| Fondos de Reserva Administrativos | $ 30.61 |
| Remuneración Unificada | $ 367.50 |
| **TOTAL INGRESOS** | **$ 398.11** |

**EGRESOS**

| Concepto | Valor |
|---|---|
| Aporte Personal Seguro Social (IESS) | ($ 42.08) |
| **TOTAL EGRESOS** | **$ 42.08** |

**NETO A RECIBIR** **$ 356.03**

JOSE HERRERA
**PRESIDENTE**

PAULINA ALVAREZ
**SECRETARIA TESORERA**

0502372865
**RECIBI CONFORME**

# GAD PARROQUIAL RURAL 11 DE NOVIEMBRE

**LATACUNGA – ECUADOR**

**RUC: 0560018400001**

---

## AUTORIZACION DE PAGO
## Nº. 0115

Yo, José Guillermo Herrera Hinojosa en calidad de Presidente del GAD Parroquial 11 de Noviembre, Autorizo y dispongo a la Ing. Alexandra Paulina Alvarez Molina, Secretaria-Tesorera del GAD Parroquial 11 de Noviembre.

Realice la Respectiva Cancelación a:

**EDMUNDO TRAVEZ**

Por Concepto de:

**PAGO DE SUELDO DEL MES DE MAYO DEL 2016**

La Cantidad de:

**$ 145.39** (ciento cuarenta y cinco dólares xxxxxxx 39/100)

Los cuales serán depositados en **CACPECO**
En la cuenta **AHORROS** Nº 060101012756

Por el **SISTEMA DE PAGOS INTEGRADOS,** dinero que será debitado de la cuenta Nº. 55220015 del Banco Central del Ecuador.

| | |
|---|---|
| Fecha: | Parroquia 11 de Noviembre a, 26 de mayo del 2016 |

Afectación Presupuestaria: **5101050** Devengado: 367.50

Para constancia de la presente Autorización firma el Sr. Presidente del GAD Parroquial.

Sr. José G. Herrera. H
PRESIDENTE DEL GAD
PARROQUIAL RURAL 11 DE NOVIEMBRE

# GAD PR 11 DE NOVIEMBRE

**Dir.PARROQUIA 11 DE NOVIEMBRE**
Telèfono 032682520
LATACUNGA - ECUADOR

## COMPROBANTE DE EGRESO Nro. 114

**UNIDAD EJECUTORA: 6998016499**

**Fecha:** 30 de mayo del 2016
**Banco:** Banco Central del Ecuador Moneda de Curso Legal GAD
**Nro Cuenta:** 111111

**Beneficiario:** VICTOR EDMUNDO TRAVEZ MENA
**Valor:** $ 30.61
**Valor En Letras** TREINTA DOLARES SESENTA Y UN CENTAVOS
**Concepto:** CRUCE CON ANTICIPO FONDOS DE RESERVA DEL MES DE MAYO VICTOR EDMUNDO TRAVEZ MENA

**Cuenta Nro:** 111111

**CONTABILIDAD**

| Código | Cuenta | Debe | Haber |
|---|---|---|---|
| 213.51.01 | C x P Gastos en Personal - Nómina | 30.61 | |
| 111.03.01 | Banco Central del Ecuador Moneda de Curso Legal GAD | | 30.61 |
| 633.01.05 | Remuneraciones Unificadas | 367.50 | |
| 633.06.01 | Aporte Patronal | 42.82 | |
| 633.06.02 | Fondo de Reserva | 30.61 | |
| 213.51.01 | C x P Gastos en Personal - Nómina | | 356.03 |
| 213.51.10 | C x P Gastos en Personal - Aporte Seg. Social | | 84.90 |

**EJECUCIÓN PRESUPUESTARIA**

| Código | Cuenta | Valor: |
|---|---|---|
| 5101050 | Remuneraciones Unificadas | 367.5 |
| 5106010 | Aporte Patronal | 42.82 |
| 5106020 | Fondo de Reserva | 30.61 |

| AUTORIZADO POR: | ELABORADO POR: | BENEFICIARIO: |
|---|---|---|
| JOSE HERRERA<br>PRESIDENTE | PAULINA ALVAREZ<br>SECRETARIA TESORERA | Firma<br>RUC: 0502372865 |

# GAD PARROQUIAL RURAL 11 DE NOVIEMBRE

**LATACUNGA – ECUADOR**

**RUC: 0560018400001**

---

*ORDEN DE PAGO*

*Nº 0114*

| | |
|---|---|
| **FECHA** | lunes, 30 de mayo de 2016 |
| **DE:** | JOSE HERRERA<br>**PRESIDENTE** |
| **PARA:** | PAULINA ALVAREZ<br>**SECRETARIA TESORERA** |

| | |
|---|---|
| **PAGUESE A LA ORDEN DE:** | VICTOR EDMUNDO TRAVEZ MENA RUC: 0502372865 |
| **LA CANTIDAD DE:** | $ 30.61 |
| **VALOR EN LETRAS** | TREINTA DOLARES SESENTA Y UN CENTAVOS |
| **POR CONCEPTO:** | CRUCE CON ANTICIPO FONDOS DE RESERVA DEL MES DE MAYO VICTOR EDMUNDO TRAVEZ MENA |

**Atentamente**

JOSE HERRERA

**PRESIDENTE**

# GAD PARROQUIAL RURAL 11 DE NOVIEMBRE

LATACUNGA – ECUADOR

**RUC: 0560018400001**

---

## AUTORIZACION DE PAGO
## Nº. 0114

Yo, José Guillermo Herrera Hinojosa en calidad de Presidente del GAD Parroquial 11 de Noviembre, Autorizo y dispongo a la Ing. Alexandra Paulina Alvarez Molina, Secretaria-Tesorera del GAD Parroquial 11 de Noviembre.

Realice la Respectiva Cancelación a:

**EDMUNDO TRAVEZ**

Por Concepto de:

**PAGO DE FONDOS DE RESERVA DEL MES DE MAYO DEL 2016**

La Cantidad de:

**$ 30.61** ( Treinta dólares xxxxxxx 61/100)

Los cuales serán depositados en **CACPECO**
En la cuenta **AHORROS** Nº 060101012756

Por el **SISTEMA DE PAGOS INTEGRADOS,** dinero que será debitado de la cuenta Nº. 55220015 del Banco Central del Ecuador.

| Fecha: | Parroquia 11 de Noviembre a, 26 de mayo del 2016 |
|---|---|

Afectación Presupuestaria: **5106020** Devengado: 30.61

Para constancia de la presente Autorización firma el Sr. Presidente del GAD Parroquial.

Sr. José. G. Herrera. H
PRESIDENTE DEL GAD
PARROQUIAL RURAL 11 DE NOVIEMBRE

# GAD PR 11 DE NOVIEMBRE

**Dir.PARROQUIA 11 DE NOVIEMBRE**
Telèfono 032682520
LATACUNGA - ECUADOR

## COMPROBANTE DE EGRESO Nro. 113

**UNIDAD EJECUTORA: 6998016499**

**Fecha:** 30 de mayo del 2016
**Banco:** Banco Central del Ecuador Moneda de Curso Legal GAD
**Nro Cuenta:** 111111

**Beneficiario:** JOSE GULLERMO HERRERA HINOJOSA
**Valor:** $ 712.54
**Valor En Letras** SETECIENTOS DOCE DOLARES CINCUENTA Y CUATRO CENTAVOS
**Concepto:** PAGO NOMINA DE JOSE GULLERMO HERRERA HINOJOSA DEL MES DE MAYO

**Cuenta Nro:** 111111

**CONTABILIDAD**

| Código | Cuenta | Debe | Haber |
|---|---|---|---|
| 213.51.01 | C x P Gastos en Personal - Nómina | 929.78 | |
| 111.03.01 | Banco Central del Ecuador Moneda de Curso Legal GAD | | 712.54 |
| 112.01.01 | Anticipos de Remuneraciones Tipo A | | 217.24 |
| 633.01.05 | Remuneraciones Unificadas | 1,050.00 | |
| 633.06.01 | Aporte Patronal | 122.33 | |
| 633.06.02 | Fondo de Reserva | 87.46 | |
| 213.51.01 | C x P Gastos en Personal - Nómina | | 1,017.24 |
| 213.51.10 | C x P Gastos en Personal - Aporte Seg. Social | | 242.55 |

**EJECUCION PRESUPUESTARIA**

| Código | Cuenta | Valor: |
|---|---|---|
| 5101050 | Remuneraciones Unificadas | 1050 |
| 5106010 | Aporte Patronal | 122.33 |
| 5106020 | Fondo de Reserva | 87.46 |

| AUTORIZADO POR: | ELABORADO POR: | BENEFICIARIO: |
|---|---|---|
| JOSE HERRERA | PAULINA ALVAREZ | Firma |
| PRESIDENTE | SECRETARIA TESORERA | RUC: 0500859699 |

# GAD PARROQUIAL RURAL 11 DE NOVIEMBRE

**LATACUNGA – ECUADOR**

**RUC: 0560018400001**

---

## *ORDEN DE PAGO*

## *Nº 0113*

| | |
|---|---|
| **FECHA** | lunes, 30 de mayo de 2016 |
| **DE:** | JOSE HERRERA<br>**PRESIDENTE** |
| **PARA:** | PAULINA ALVAREZ<br>**SECRETARIA TESORERA** |

| | |
|---|---|
| **PAGUESE A LA ORDEN DE:** | JOSE GULLERMO HERRERA HINOJOSA RUC: 0500859699 |
| **LA CANTIDAD DE:** | $ 712.54 |
| **VALOR EN LETRAS** | SETECIENTOS DOCE DOLARES CINCUENTA Y CUATRO CENTAVOS |
| **POR CONCEPTO:** | PAGO NOMINA DE JOSE GULLERMO HERRERA HINOJOSA DEL MES DE MAYO |

**Atentamente**

JOSE HERRERA

**PRESIDENTE**

# GAD PR 11 DE NOVIEMBRE

PARROQUIA 11 DE NOVIEMBRE

## ROL DE PAGOS DEL MES DE MAYO AÑO 2 016

**NOMBRE** JOSE GULLERMO HERRERA HINOJOSA

**INGRESOS**

| Nombre | Valor |
|---|---|
| Fondos de Reserva Administrativos | $ 87.46 |
| Remuneración Unificada | $1,050.00 |
| **TOTAL INGRESOS** | **$ 1,137.46** |

**EGRESOS**

| Concepto | Valor |
|---|---|
| Aporte Personal Seguro Social (IESS) | ($ 120.22) |
| **TOTAL EGRESOS** | **$ 120.22** |

**NETO A RECIBIR** **$ 1,017.24**

JOSE HERRERA
**PRESIDENTE**

PAULINA ALVAREZ
**SECRETARIA TESORERA**

0500859899
**RECIBI CONFORME**

# GAD PARROQUIAL RURAL 11 DE NOVIEMBRE

**LATACUNGA – ECUADOR**
**RUC: 0560018400001**

---

## AUTORIZACION DE PAGO
## Nº. 0113

Yo, José Guillermo Herrera Hinojosa en calidad de Presidente del GAD Parroquial 11 de Noviembre, Autorizo y dispongo a la Ing. Alexandra Paulina Alvarez Molina, Secretaria-Tesorera del GAD Parroquial 11 de Noviembre.

Realice la Respectiva Cancelación a:

**JOSE GUILLERMO HERRERA H**

Por Concepto de:

**PAGO DE SUELDO MES DE MAYO DEL 2016**

La Cantidad de:

**$ 712.54** (Setecientos doce dólares xxxxxxx 54/100)

Los cuales serán depositados en la **COOP. CACPECO**

En la cuenta **AHORROS** Nº 060201009942

Por el **SISTEMA DE PAGOS INTEGRADOS,** dinero que será debitado de la cuenta Nº. 55220015 del Banco Central del Ecuador.

| Fecha: | Parroquia 11 de Noviembre a, 26 de mayo del 2016 |
|---|---|

Afectación Presupuestaria: **5101050** Devengado: **1050.00**

Para constancia de la presente Autorización firma el Sr. Presidente del GAD Parroquial.

Sr. Jose. G. Herrera. H
PRESIDENTE DEL GAD
PARROQUIAL RURAL 11 DE NOVIEMBRE

# GAD PR 11 DE NOVIEMBRE

**Dir.PARROQUIA 11 DE NOVIEMBRE**
Telèfono 032682520
LATACUNGA - ECUADOR

## COMPROBANTE DE EGRESO Nro. 112

**UNIDAD EJECUTORA: 6998016499**

**Fecha:** 30 de mayo del 2016
**Banco:** Banco Central del Ecuador Moneda de Curso Legal GAD
**Nro Cuenta:** 111111

**Beneficiario:** JOSE GULLERMO HERRERA HINOJOSA
**Valor:** $ 87.46
**Valor En Letras** OCHENTA Y SIETE DOLARES CUARENTA Y SEIS CENTAVOS
**Concepto:** CRUCE CON ANTICIPO FONDOS DE RESERVA DEL MES DE MAYO JOSE GULLERMO HERRERA HINOJOSA

**Cuenta Nro:** 111111

**CONTABILIDAD**

| Código | Cuenta | Debe | Haber |
|---|---|---|---|
| 213.51.01 | C x P Gastos en Personal - Nómina | 87.46 | |
| 111.03.01 | Banco Central del Ecuador Moneda de Curso Legal GAD | | 87.46 |
| 633.01.05 | Remuneraciones Unificadas | 1,050.00 | |
| 633.06.01 | Aporte Patronal | 122.33 | |
| 633.06.02 | Fondo de Reserva | 87.46 | |
| 213.51.01 | C x P Gastos en Personal - Nómina | | 1,017.24 |
| 213.51.10 | C x P Gastos en Personal - Aporte Seg. Social | | 242.55 |

**EJECUCIÓN PRESUPUESTARIA**

| Código | Cuenta | Valor: |
|---|---|---|
| 5101050 | Remuneraciones Unificadas | 1050 |
| 5106010 | Aporte Patronal | 122.33 |
| 5106020 | Fondo de Reserva | 87.46 |

| AUTORIZADO POR: | ELABORADO POR: | BENEFICIARIO: |
|---|---|---|
| JOSE HERRERA<br>PRESIDENTE | PAULINA ALVAREZ<br>SECRETARIA TESORERA | Firma<br>RUC: 0500859699 |

# GAD PARROQUIAL RURAL 11 DE NOVIEMBRE

**LATACUNGA – ECUADOR**

**RUC: 0560018400001**

---

*ORDEN DE PAGO*

*N° 0112*

| | |
|---|---|
| **FECHA** | lunes, 30 de mayo de 2016 |
| **DE:** | JOSE HERRERA<br>**PRESIDENTE** |
| **PARA:** | PAULINA ALVAREZ<br>**SECRETARIA TESORERA** |

| | |
|---|---|
| **PAGUESE A LA ORDEN DE:** | JOSE GULLERMO HERRERA HINOJOSA RUC: 0500859699 |
| **LA CANTIDAD DE:** | $ 87.46 |
| **VALOR EN LETRAS** | OCHENTA Y SIETE DOLARES CUARENTA Y SEIS CENTAVOS |
| **POR CONCEPTO:** | CRUCE CON ANTICIPO FONDOS DE RESERVA DEL MES DE MAYO JOSE GULLERMO HERRERA HINOJOSA |

**Atentamente**

JOSE HERRERA

**PRESIDENTE**

# GAD PARROQUIAL RURAL 11 DE NOVIEMBRE

**LATACUNGA – ECUADOR**
**RUC: 0560018400001**

---

## AUTORIZACION DE PAGO
## Nº. 0112

Yo, José Guillermo Herrera Hinojosa en calidad de Presidente del GAD Parroquial 11 de Noviembre, Autorizo y dispongo a la Ing. Alexandra Paulina Alvarez Molina, Secretaria-Tesorera del GAD Parroquial 11 de Noviembre.

Realice la Respectiva Cancelación a:

**JOSE GUILLERMO HERRERA H**

Por Concepto de:

**PAGO DE FONDO DE RESERVA DEL MES DE MAYO 2016**

La Cantidad de:

**$87.46** (Ochenta y siete dólares xxxxxxx 46/100)

Los cuales serán depositados en la **COOP. CACPECO**

En la cuenta **AHORROS** Nº 060201009942

Por el **SISTEMA DE PAGOS INTEGRADOS,** dinero que será debitado de la cuenta Nº. 55220015 del Banco Central del Ecuador.

| Fecha: | Parroquia 11 de Noviembre a, 26 de mayo del 2016 |
|---|---|

Afectación Presupuestaria: **5106020** Devengado: **87.46**

Para constancia de la presente Autorización firma el Sr. Presidente del GAD Parroquial.

Sr. José. G. Herrera. H
PRESIDENTE DEL GAD
PARROQUIAL RURAL 11 DE NOVIEMBRE

# GAD PR 11 DE NOVIEMBRE

**Dir.PARROQUIA 11 DE NOVIEMBRE**
Telèfono 032682520
LATACUNGA - ECUADOR

## COMPROBANTE DE EGRESO Nro. 111

**UNIDAD EJECUTORA: 6998016499**

**Fecha:** 30 de mayo del 2016
**Banco:** Banco Central del Ecuador Moneda de Curso Legal GAD
**Nro Cuenta:** 111111

**Beneficiario:** ALEXANDRA PAULINA ALVAREZ MOLINA
**Valor:** $ 538.94
**Valor En Letras** QUINIENTOS TREINTA Y OCHO DOLARES NOVENTA Y CUATRO CENTAVOS
**Concepto:** PAGO NOMINA DE ALEXANDRA PAULINA ALVAREZ MOLINA DEL MES DE MAYO

**Cuenta Nro:** 111111

**CONTABILIDAD**

| Código | Cuenta | Debe | Haber |
|---|---|---|---|
| 213.51.01 | C x P Gastos en Personal - Nómina | 649.07 | |
| 111.03.01 | Banco Central del Ecuador Moneda de Curso Legal GAD | | 538.94 |
| 112.01.01 | Anticipos de Remuneraciones Tipo A | | 110.13 |
| 633.01.05 | Remuneraciones Unificadas | 733.00 | |
| 633.06.01 | Aporte Patronal | 85.39 | |
| 633.06.02 | Fondo de Reserva | 61.06 | |
| 213.51.01 | C x P Gastos en Personal - Nómina | | 710.13 |
| 213.51.10 | C x P Gastos en Personal - Aporte Seg. Social | | 169.32 |

**EJECUCIÓN PRESUPUESTARIA**

| Código | Cuenta | Valor: |
|---|---|---|
| 5101050 | Remuneraciones Unificadas | 733 |
| 5106010 | Aporte Patronal | 85.39 |
| 5106020 | Fondo de Reserva | 61.06 |

| AUTORIZADO POR: | ELABORADO POR: | BENEFICIARIO: |
|---|---|---|
| JOSE HERRERA<br>PRESIDENTE | PAULINA ALVAREZ<br>SECRETARIA TESORERA | Firma<br>RUC: 0502968852 |

# GAD PARROQUIAL RURAL 11 DE NOVIEMBRE

**LATACUNGA – ECUADOR**

**RUC: 0560018400001**

---

## *ORDEN DE PAGO*

## *Nº 0111*

| | |
|---|---|
| **FECHA** | lunes, 30 de mayo de 2016 |
| **DE:** | JOSE HERRERA<br>**PRESIDENTE** |
| **PARA:** | PAULINA ALVAREZ<br>**SECRETARIA TESORERA** |

| | |
|---|---|
| **PAGUESE A LA ORDEN DE:** | ALEXANDRA PAULINA ALVAREZ MOLINA RUC: 0502968852 |
| **LA CANTIDAD DE:** | $ 538.94 |
| **VALOR EN LETRAS** | QUINIENTOS TREINTA Y OCHO DOLARES NOVENTA Y CUATRO CENTAVOS |
| **POR CONCEPTO:** | PAGO NOMINA DE ALEXANDRA PAULINA ALVAREZ MOLINA DEL MES DE MAYO |

**Atentamente**

JOSE HERRERA

**PRESIDENTE**

# GAD PR 11 DE NOVIEMBRE

PARROQUIA 11 DE NOVIEMBRE

## ROL DE PAGOS DEL MES DE MAYO AÑO 2 016

**NOMBRE** ALEXANDRA PAULINA ALVAREZ MOLINA

**INGRESOS**

| Nombre | Valor |
|---|---|
| Fondos de Reserva Administrativos | $ 61.06 |
| Remuneración Unificada | $ 733.00 |
| **TOTAL INGRESOS** | **$ 794.06** |

**EGRESOS**

| Concepto | Valor |
|---|---|
| Aporte Personal Seguro Social (IESS) | ($ 83.93) |
| **TOTAL EGRESOS** | **$ 83.93** |

**NETO A RECIBIR** **$ 710.13**

JOSE HERRERA
**PRESIDENTE**

PAULINA ALVAREZ
**SECRETARIA TESORERA**

0502966852
**RECIBI CONFORME**

# GAD PARROQUIAL RURAL 11 DE NOVIEMBRE

LATACUNGA – ECUADOR

RUC: 0560018400001

---

## AUTORIZACION DE PAGO
## Nº. 0111

Yo, José Guillermo Herrera Hinojosa en calidad de Presidente del GAD Parroquial 11 de Noviembre, Autorizo y dispongo a la Ing. Alexandra Paulina Alvarez Molina, Secretaria-Tesorera del GAD Parroquial 11 de Noviembre.

Realice la Respectiva Cancelación a:

**PAULINA ALVAREZ**

Por Concepto de:

**PAGO DE SUELDO MES DE MAYO 2016**

La Cantidad de:

**$ 538.94** (Quinientos treinta y ocho dólares xxxxxxx 94/100)

Los cuales serán depositados en **CACPECO**
En la cuenta **AHORROS** Nº 060101039079

Por el **SISTEMA DE PAGOS INTEGRADOS,** dinero que será debitado de la cuenta Nº. 55220015 del Banco Central del Ecuador.

| Fecha: | Parroquia 11 de Noviembre a, 26 de mayo l del 2016 |
|---|---|

Afectación Presupuestaria: **05101050** Devengado: **733.00**

Para constancia de la presente Autorización firma el Sr. Presidente del GAD Parroquial.

Sr. José. G. Herrera. H
PRESIDENTE DEL GAD
PARROQUIAL RURAL 11 DE NOVIEMBRE

# GAD PR 11 DE NOVIEMBRE

**Dir.PARROQUIA 11 DE NOVIEMBRE**
Telèfono 032682520
LATACUNGA - ECUADOR

## COMPROBANTE DE EGRESO Nro. 110

**UNIDAD EJECUTORA: 6998016499**

**Fecha:** 30 de mayo del 2016
**Banco:** Banco Central del Ecuador Moneda de Curso Legal GAD
**Nro Cuenta:** 111111

**Beneficiario:** ALEXANDRA PAULINA ALVAREZ MOLINA
**Valor:** $ 61.06
**Valor En Letras** SESENTA Y UN DOLARES SEIS CENTAVOS
**Concepto:** CRUCE CON ANTICIPO FONDOS DE RESERVA DEL MES DE MAYO ALEXANDRA PAULINA ALVAREZ MOLINA

**Cuenta Nro:** 111111

**CONTABILIDAD**

| Código | Cuenta | Debe | Haber |
|---|---|---|---|
| 213.51.01 | C x P Gastos en Personal - Nómina | 61.06 | |
| 111.03.01 | Banco Central del Ecuador Moneda de Curso Legal GAD | | 61.06 |
| 633.01.05 | Remuneraciones Unificadas | 733.00 | |
| 633.06.01 | Aporte Patronal | 85.39 | |
| 633.06.02 | Fondo de Reserva | 61.06 | |
| 213.51.01 | C x P Gastos en Personal - Nómina | | 710.13 |
| 213.51.10 | C x P Gastos en Personal - Aporte Seg. Social | | 169.32 |

**EJECUCION PRESUPUESTARIA**

| Código | Cuenta | Valor: |
|---|---|---|
| 5101050 | Remuneraciones Unificadas | 733 |
| 5106010 | Aporte Patronal | 85.39 |
| 5106020 | Fondo de Reserva | 61.06 |

| AUTORIZADO POR: | ELABORADO POR: | BENEFICIARIO: |
|---|---|---|
| JOSE HERRERA | PAULINA ALVAREZ | Firma |
| PRESIDENTE | SECRETARIA TESORERA | RUC: 0502968852 |

# GAD PARROQUIAL RURAL 11 DE NOVIEMBRE

**LATACUNGA – ECUADOR**

**RUC: 0560018400001**

---

*ORDEN DE PAGO*

*Nº 0110*

| | |
|---|---|
| **FECHA** | lunes, 30 de mayo de 2016 |
| **DE:** | JOSE HERRERA<br>**PRESIDENTE** |
| **PARA:** | PAULINA ALVAREZ<br>**SECRETARIA TESORERA** |

| | |
|---|---|
| **PAGUESE A LA ORDEN DE:** | ALEXANDRA PAULINA ALVAREZ MOLINA RUC: 0502968852 |
| **LA CANTIDAD DE:** | $ 61.06 |
| **VALOR EN LETRAS** | SESENTA Y UN DOLARES SEIS CENTAVOS |
| **POR CONCEPTO:** | CRUCE CON ANTICIPO FONDOS DE RESERVA DEL MES DE MAYO ALEXANDRA PAULINA ALVAREZ MOLINA |

**Atentamente**

JOSE HERRERA

**PRESIDENTE**

# GAD PARROQUIAL RURAL 11 DE NOVIEMBRE

**LATACUNGA – ECUADOR**
**RUC: 0560018400001**

---

## AUTORIZACION DE PAGO
## Nº. 0110

Yo, José Guillermo Herrera Hinojosa en calidad de Presidente del GAD Parroquial 11 de Noviembre, Autorizo y dispongo a la Ing. Alexandra Paulina Alvarez Molina, Secretaria-Tesorera del GAD Parroquial 11 de Noviembre.

Realice la Respectiva Cancelación a:

**PAULINA ALVAREZ**

Por Concepto de:

## PAGO DE FONDO DE RESERVA DEL MES DE MAYO 2016

La Cantidad de:

**$ 61.06** (sesenta y un dólares xxxxxxx 06/100)

Los cuales serán depositados en **CACPECO**
En la cuenta **AHORROS** Nº 060101039079

Por el **SISTEMA DE PAGOS INTEGRADOS,** dinero que será debitado de la cuenta Nº. 55220015 del Banco Central del Ecuador.

| | |
|---|---|
| Fecha: | Parroquia 11 de Noviembre a, 26 de mayo del 2016 |

Afectación Presupuestaria: **5106020** Devengado: **61.06**

Para constancia de la presente Autorización firma el Sr. Presidente del GAD Parroquial.

Sr. José. G. Herrera. H
PRESIDENTE DEL GAD
PARROQUIAL RURAL 11 DE NOVIEMBRE

# GAD PR 11 DE NOVIEMBRE

**Dir.PARROQUIA 11 DE NOVIEMBRE**
Telèfono 032682520
LATACUNGA - ECUADOR

## COMPROBANTE DE EGRESO Nro. 109

**UNIDAD EJECUTORA: 6998016499**

**Fecha:** 30 de mayo del 2016
**Banco:** Banco Central del Ecuador Moneda de Curso Legal GAD
**Nro Cuenta:** 111111

**Beneficiario:** MARIANA DE JESUS VACA VEINTIMILLA
**Valor:** $ 325.42
**Valor En Letras** TRESCIENTOS VEINTE Y CINCO DOLARES CUARENTA Y DOS CENTAVOS
**Concepto:** PAGO NOMINA DE MARIANA DE JESUS VACA VEINTIMILLA DEL MES DE MAYO

**Cuenta Nro:** 111111

**CONTABILIDAD**

| Código | Cuenta | Debe | Haber |
|---|---|---|---|
| 213.51.01 | C x P Gastos en Personal - Nómina | 325.42 | |
| 111.03.01 | Banco Central del Ecuador Moneda de Curso Legal GAD | | 325.42 |
| 633.01.05 | Remuneraciones Unificadas | 367.50 | |
| 633.06.01 | Aporte Patronal | 42.82 | |
| 633.06.02 | Fondo de Reserva | 30.61 | |
| 213.51.01 | C x P Gastos en Personal - Nómina | | 356.03 |
| 213.51.10 | C x P Gastos en Personal - Aporte Seg. Social | | 84.90 |

**EJECUCIÓN PRESUPUESTARIA**

| Código | Cuenta | Valor: |
|---|---|---|
| 5101050 | Remuneraciones Unificadas | 367.5 |
| 5106010 | Aporte Patronal | 42.82 |
| 5106020 | Fondo de Reserva | 30.61 |

| AUTORIZADO POR: | ELABORADO POR: | BENEFICIARIO: |
|---|---|---|
| JOSE HERRERA | PAULINA ALVAREZ | Firma |
| PRESIDENTE | SECRETARIA TESORERA | RUC: 0503066367 |

# GAD PARROQUIAL RURAL 11 DE NOVIEMBRE

**LATACUNGA – ECUADOR**

**RUC: 0560018400001**

---

*ORDEN DE PAGO*

*Nº 0109*

| | |
|---|---|
| **FECHA** | lunes, 30 de mayo de 2016 |
| **DE:** | JOSE HERRERA<br>**PRESIDENTE** |
| **PARA:** | PAULINA ALVAREZ<br>**SECRETARIA TESORERA** |

| | |
|---|---|
| **PAGUESE A LA ORDEN DE:** | MARIANA DE JESUS VACA VEINTIMILLA RUC: 0503066367 |
| **LA CANTIDAD DE:** | $ 325.42 |
| **VALOR EN LETRAS** | TRESCIENTOS VEINTE Y CINCO DOLARES CUARENTA Y DOS CENTAVOS |
| **POR CONCEPTO:** | PAGO NOMINA DE MARIANA DE JESUS VACA VEINTIMILLA DEL MES DE MAYO |

**Atentamente**

JOSE HERRERA

**PRESIDENTE**

# GAD PR 11 DE NOVIEMBRE

PARROQUIA 11 DE NOVIEMBRE

## ROL DE PAGOS DEL MES DE MAYO AÑO 2 016

**NOMBRE** MARIANA DE JESUS VACA VEINTIMILLA

**INGRESOS**

| Nombre | Valor |
|---|---|
| Fondos de Reserva Administrativos | $ 30.61 |
| Remuneración Unificada | $ 367.50 |
| TOTAL INGRESOS | $ 398.11 |

**EGRESOS**

| Concepto | Valor |
|---|---|
| Aporte Personal Seguro Social (IESS) | ($ 42.08) |
| TOTAL EGRESOS | $ 42.08 |

**NETO A RECIBIR** **$ 356.03**

JOSE HERRERA
**PRESIDENTE**

PAULINA ALVAREZ
**SECRETARIA TESORERA**

0503066367
**RECIBI CONFORME**

# GAD PARROQUIAL RURAL 11 DE NOVIEMBRE

**LATACUNGA – ECUADOR**
**RUC: 0560018400001**

---

## AUTORIZACION DE PAGO
## Nº.0109

Yo, José Guillermo Herrera Hinojosa en calidad de Presidente del GAD Parroquial 11 de Noviembre, Autorizo y dispongo a la Ing. Alexandra Paulina Alvarez Molina, Secretaria-Tesorera del GAD Parroquial 11 de Noviembre.

Realice la Respectiva Cancelación a:

**MARIANA VACA**

Por Concepto de:

**PAGO DE SUELDO DEL MES DE MAYO DEL 2016**

La Cantidad de:

**$ 325.42** (trescientos veinte y cinco dólares xxxxxxx 42/100)

Los cuales serán depositados en **BCO PICHINCHA**
En la cuenta **AHORROS** Nº 5897268900

Por el **SISTEMA DE PAGOS INTEGRADOS,** dinero que será debitado de la cuenta Nº. 55220015 del Banco Central del Ecuador.

| Fecha: | Parroquia 11 de Noviembre a, 26 de Mayo del 2016 |
|---|---|

Afectación Presupuestaria: **5101050** Devengado: 367.50

Para constancia de la presente Autorización firma el Sr. Presidente del GAD Parroquial.

Sr. José. G. Herrera. H
PRESIDENTE DEL GAD
PARROQUIAL RURAL 11 DE NOVIEMBRE

# GAD PR 11 DE NOVIEMBRE

**Dir.PARROQUIA 11 DE NOVIEMBRE**
**Telèfono 032682520**
**LATACUNGA - ECUADOR**

## COMPROBANTE DE EGRESO Nro. 108

**UNIDAD EJECUTORA: 6998016499**

**Fecha:** 30 de mayo del 2016
**Banco:** Banco Central del Ecuador Moneda de Curso Legal GAD
**Nro Cuenta:** 111111

**Beneficiario:** MARIANA DE JESUS VACA VEINTIMILLA
**Valor:** $ 30.61
**Valor En Letras** TREINTA DOLARES SESENTA Y UN CENTAVOS
**Concepto:** PAGO FONDOS DE RESERVA DEL MES DE MAYO MARIANA DE JESUS VACA VEINTIMILLA

**Cuenta Nro:** 111111

**CONTABILIDAD**

| Código | Cuenta | Debe | Haber |
|---|---|---|---|
| 213.51.01 | C x P Gastos en Personal - Nómina | 30.61 | |
| 111.03.01 | Banco Central del Ecuador Moneda de Curso Legal GAD | | 30.61 |
| 633.01.05 | Remuneraciones Unificadas | 367.50 | |
| 633.06.01 | Aporte Patronal | 42.82 | |
| 633.06.02 | Fondo de Reserva | 30.61 | |
| 213.51.01 | C x P Gastos en Personal - Nómina | | 356.03 |
| 213.51.10 | C x P Gastos en Personal - Aporte Seg. Social | | 84.90 |

**EJECUCIÓN PRESUPUESTARIA**

| Código | Cuenta | Valor: |
|---|---|---|
| 5101050 | Remuneraciones Unificadas | 367.5 |
| 5106010 | Aporte Patronal | 42.82 |
| 5106020 | Fondo de Reserva | 30.61 |

| AUTORIZADO POR: | ELABORADO POR: | BENEFICIARIO: |
|---|---|---|
| JOSE HERRERA | PAULINA ALVAREZ | Firma |
| PRESIDENTE | SECRETARIA TESORERA | RUC: 0503066367 |

# GAD PARROQUIAL RURAL 11 DE NOVIEMBRE

**LATACUNGA – ECUADOR**

**RUC: 0560018400001**

---

*ORDEN DE PAGO*

*N° 0108*

| | |
|---|---|
| **FECHA** | lunes, 30 de mayo de 2016 |
| **DE:** | JOSE HERRERA<br>**PRESIDENTE** |
| **PARA:** | PAULINA ALVAREZ<br>**SECRETARIA TESORERA** |

| | |
|---|---|
| **PAGUESE A LA ORDEN DE:** | MARIANA DE JESUS VACA VEINTIMILLA RUC: 0503066367 |
| **LA CANTIDAD DE:** | $ 30.61 |
| **VALOR EN LETRAS** | TREINTA DOLARES SESENTA Y UN CENTAVOS |
| **POR CONCEPTO:** | PAGO FONDOS DE RESERVA DEL MES DE MAYO MARIANA DE JESUS VACA VEINTIMILLA |

**Atentamente**

JOSE HERRERA

**PRESIDENTE**

# GAD PARROQUIAL RURAL 11 DE NOVIEMBRE

**LATACUNGA – ECUADOR**
**RUC: 0560018400001**

---

## AUTORIZACION DE PAGO

## Nº. 0108

Yo, José Guillermo Herrera Hinojosa en calidad de Presidente del GAD Parroquial 11 de Noviembre, Autorizo y dispongo a la Ing. Alexandra Paulina Alvarez Molina, Secretaria-Tesorera del GAD Parroquial 11 de Noviembre.

Realice la Respectiva Cancelación a:

**MARIANA VACA**

Por Concepto de:

**PAGO DE FONDOS DE RESERVA DEL MES DE MAYO DEL 2016**

La Cantidad de:

**$ 30.61** (Treinta dólares xxxxxxx 61/100)

Los cuales serán depositados en **BCO PICHINCHA**
En la cuenta **AHORROS** Nº 5897268900

Por el **SISTEMA DE PAGOS INTEGRADOS,** dinero que será debitado de la cuenta Nº. 55220015 del Banco Central del Ecuador.

| Fecha: | Parroquia 11 de Noviembre a, 26 de mayo del 2016 |
|---|---|

Afectación Presupuestaria: **5106020** Devengado: 30.61

Para constancia de la presente Autorización firma el Sr. Presidente del GAD Parroquial.

Sr. José. G. Herrera. H
PRESIDENTE DEL GAD
PARROQUIAL RURAL 11 DE NOVIEMBRE

# GAD PR 11 DE NOVIEMBRE

**Dir.PARROQUIA 11 DE NOVIEMBRE**
Telèfono 032682520
LATACUNGA - ECUADOR

## COMPROBANTE DE EGRESO Nro. 107

**UNIDAD EJECUTORA: 6998016499**

**Fecha:** 30 de mayo del 2016
**Banco:** Banco Central del Ecuador Moneda de Curso Legal GAD
**Nro Cuenta:** 111111

**Beneficiario:** NELSON OSWALDO JIMENEZ RODRIGUEZ
**Valor:** $ 325.42
**Valor En Letras** TRESCIENTOS VEINTE Y CINCO DOLARES CUARENTA Y DOS CENTAVOS
**Concepto:** PAGO NOMINA DE NELSON OSWALDO JIMENEZ RODRIGUEZ DEL MES DE MAYO

**Cuenta Nro:** 111111

**CONTABILIDAD**

| Código | Cuenta | Debe | Haber |
|---|---|---|---|
| 213.51.01 | C x P Gastos en Personal - Nómina | 325.42 | |
| 111.03.01 | Banco Central del Ecuador Moneda de Curso Legal GAD | | 325.42 |
| 633.01.05 | Remuneraciones Unificadas | 367.50 | |
| 633.06.01 | Aporte Patronal | 42.82 | |
| 633.06.02 | Fondo de Reserva | 30.61 | |
| 213.51.01 | C x P Gastos en Personal - Nómina | | 356.03 |
| 213.51.10 | C x P Gastos en Personal - Aporte Seg. Social | | 84.90 |

**EJECUCIÓN PRESUPUESTARIA**

| Código | Cuenta | Valor: |
|---|---|---|
| 5101050 | Remuneraciones Unificadas | 367.5 |
| 5106010 | Aporte Patronal | 42.82 |
| 5106020 | Fondo de Reserva | 30.61 |

| AUTORIZADO POR: | ELABORADO POR: | BENEFICIARIO: |
|---|---|---|
| JOSE HERRERA | PAULINA ALVAREZ | Firma |
| PRESIDENTE | SECRETARIA TESORERA | RUC: 0501508105 |

# GAD PR 11 DE NOVIEMBRE

PARROQUIA 11 DE NOVIEMBRE

## ROL DE PAGOS DEL MES DE MAYO AÑO 2 016

**NOMBRE** **NELSON OSWALDO JIMENEZ RODRIGUEZ**

**INGRESOS**

| Nombre | Valor |
|---|---|
| Fondos de Reserva Administrativos | $ 30.61 |
| Remuneración Unificada | $ 367.50 |
| **TOTAL INGRESOS** | **$ 398.11** |

**EGRESOS**

| Concepto | Valor |
|---|---|
| Aporte Personal Seguro Social (IESS) | ($ 42.08) |
| **TOTAL EGRESOS** | **$ 42.08** |

**NETO A RECIBIR** **$ 356.03**

GAD PARROQUIAL RURAL 11 DE NOVIEMBRE

JOSE HERRERA
**PRESIDENTE**

PAULINA ALVAREZ
**SECRETARIA TESORERA**

0501508105
**RECIBI CONFORME**

# GAD PARROQUIAL RURAL 11 DE NOVIEMBRE

LATACUNGA – ECUADOR

RUC: 0560018400001

## *ORDEN DE PAGO*

## *Nº 0107*

**FECHA** lunes, 30 de mayo de 2016

**DE:** JOSE HERRERA
**PRESIDENTE**

**PARA:** PAULINA ALVAREZ
**SECRETARIA TESORERA**

**PAGUESE A LA ORDEN DE:** NELSON OSWALDO JIMENEZ RODRIGUEZ RUC: 0501508105

**LA CANTIDAD DE:** $ 325.42

**VALOR EN LETRAS** TRESCIENTOS VEINTE Y CINCO DOLARES CUARENTA Y DOS CENTAVOS

**POR CONCEPTO:** PAGO NOMINA DE NELSON OSWALDO JIMENEZ RODRIGUEZ DEL MES DE MAYO

**Atentamente**

JOSE HERRERA
**PRESIDENTE**

# GAD PARROQUIAL RURAL 11 DE NOVIEMBRE

LATACUNGA – ECUADOR

RUC: 0560018400001

---

## AUTORIZACION DE PAGO
## Nº. 0107

Yo, José Guillermo Herrera Hinojosa en calidad de Presidente del GAD Parroquial 11 de Noviembre, Autorizo y dispongo a la Ing. Alexandra Paulina Alvarez Molina, Secretaria-Tesorera del GAD Parroquial 11 de Noviembre.

Realice la Respectiva Cancelación a:

**OSWALDO JIMENEZ**

Por Concepto de:

## PAGO DE SUELDO DEL MES DE MAYO DEL 2016

La Cantidad de:

**$ 325.42** (Trescientos veinte y cinco dólares xxxxxxx 42/100)

Los cuales serán depositados en **COOP. CACPECO**
En la cuenta **AHORROS** Nº 0601002025504

Por el **SISTEMA DE PAGOS INTEGRADOS,** dinero que será debitado de la cuenta Nº. 55220015 del Banco Central del Ecuador.

Fecha: Parroquia 11 de Noviembre a, 26 de mayo del 2016

Afectación Presupuestaria: **5101050** Devengado: 367.50

Para constancia de la presente Autorización firma el Sr. Presidente del GAD Parroquial.

Sr. José G. Herrera H
PRESIDENTE DEL GAD
PARROQUIAL RURAL 11 DE NOVIEMBRE

# GAD PR 11 DE NOVIEMBRE

**Dir.PARROQUIA 11 DE NOVIEMBRE**
Telèfono 032682520
LATACUNGA - ECUADOR

## COMPROBANTE DE EGRESO Nro. 106

**UNIDAD EJECUTORA: 6998016499**

**Fecha:** 30 de mayo del 2016
**Banco:** Banco Central del Ecuador Moneda de Curso Legal GAD
**Nro Cuenta:** 111111

**Beneficiario:** NELSON OSWALDO JIMENEZ RODRIGUEZ
**Valor:** $ 30.61
**Valor En Letras** TREINTA DOLARES SESENTA Y UN CENTAVOS
**Concepto:** PAGO FONDOS DE RESERVA DEL MES DE MAYO NELSON OSWALDO JIMENEZ RODRIGUEZ

**Cuenta Nro:** 111111

**CONTABILIDAD**

| Código | Cuenta | Debe | Haber |
|---|---|---|---|
| 213.51.01 | C x P Gastos en Personal - Nómina | 30.61 | |
| 111.03.01 | Banco Central del Ecuador Moneda de Curso Legal GAD | | 30.61 |
| 633.01.05 | Remuneraciones Unificadas | 367.50 | |
| 633.06.01 | Aporte Patronal | 42.82 | |
| 633.06.02 | Fondo de Reserva | 30.61 | |
| 213.51.01 | C x P Gastos en Personal - Nómina | | 356.03 |
| 213.51.10 | C x P Gastos en Personal - Aporte Seg. Social | | 84.90 |

**EJECUCIÓN PRESUPUESTARIA**

| Código | Cuenta | Valor: |
|---|---|---|
| 5101050 | Remuneraciones Unificadas | 367.5 |
| 5106010 | Aporte Patronal | 42.82 |
| 5106020 | Fondo de Reserva | 30.61 |

| AUTORIZADO POR: | ELABORADO POR: | BENEFICIARIO: |
|---|---|---|
| JOSE HERRERA | PAULINA ALVAREZ | Firma |
| PRESIDENTE | SECRETARIA TESORERA | RUC: 0501508105 |

# GAD PARROQUIAL RURAL 11 DE NOVIEMBRE

LATACUNGA – ECUADOR

RUC: 0560018400001

---

## *ORDEN DE PAGO*

## *Nº 0106*

**FECHA** lunes, 30 de mayo de 2016

**DE:** JOSE HERRERA
**PRESIDENTE**

**PARA:** PAULINA ALVAREZ
**SECRETARIA TESORERA**

**PAGUESE A LA ORDEN DE:** NELSON OSWALDO JIMENEZ RODRIGUEZ RUC: 0501508105

**LA CANTIDAD DE:** $ 30.61

**VALOR EN LETRAS** TREINTA DOLARES SESENTA Y UN CENTAVOS

**POR CONCEPTO:** PAGO FONDOS DE RESERVA DEL MES DE MAYO NELSON OSWALDO JIMENEZ RODRIGUEZ

**Atentamente**

JOSE HERRERA
**PRESIDENTE**

# GAD PARROQUIAL RURAL 11 DE NOVIEMBRE

LATACUNGA – ECUADOR

RUC: 0560018400001

---

## AUTORIZACION DE PAGO
## Nº. 0106

Yo, José Guillermo Herrera Hinojosa en calidad de Presidente del GAD Parroquial 11 de Noviembre, Autorizo y dispongo a la Ing. Alexandra Paulina Alvarez Molina, Secretaria-Tesorera del GAD Parroquial 11 de Noviembre.

Realice la Respectiva Cancelación a:

**OSWALDO JIMENEZ**

Por Concepto de:

**PAGO DE FONDO DE RESERVA DEL MES DE MAYO DEL 2016**

La Cantidad de:

**$ 30.61** (treinta dólares xxxxxxx 61/100)

Los cuales serán depositados en **COOP. CACPECO**
En la cuenta **AHORROS** Nº 0601002025504

Por el **SISTEMA DE PAGOS INTEGRADOS,** dinero que será debitado de la cuenta Nº. 55220015 del Banco Central del Ecuador.

Fecha: Parroquia 11 de Noviembre a, 26 de mayo del 2016

Afectación Presupuestaria: **5106020** Devengado: 30.61

Para constancia de la presente Autorización firma el Sr. Presidente del GAD Parroquial.

Sr. José. G. Herrera. H
PRESIDENTE DEL GAD
PARROQUIAL RURAL 11 DE NOVIEMBRE

HINOJOSA TAPIA KARINA TATIANA

**Actividades Jurídicas**

Direcc: Calle Río Yanayácu s/n y Río Cenepa

Tlfs: 032809276 0992675035

LATACUNGA - ECUADOR

RUC. 0503172371001

FACTURA

001-001-000 Nº 000313

| | DIA | MES: | AÑO |
|---|---|---|---|
| ...CHA: | | | |

Aut. S.R.I 115660623

Fecha d... :30-09-2014

*Cliente:*

*Dirección:*

...AL

Poner como anticipo

Factura caducada

Ca... Lopez Ros...
Imp. Industria Graf...

Del 03...

Válido su emisión ...30-09-2015

| | |
|---|---|
| ...btotal $ | |
| Descuento | |
| IVA 0 % | |
| IVA 12 % | |
| TOTAL $ | |

Firma Autorizada Firma Cliente

...misor Documento Categorizado: NO

Original: Adquiriente -

HINOJOSA TAPIA KARINA TATIANA

**Actividades Jurídicas**

**RUC.** 0503172371001

Direcc: Calle Río Yanayácu s/n y Río Cenepa

Tlfs: 032809276 0992675035

**LATACUNGA - ECUADOR**

# FACTURA

**001-001-000** Nº 000313

| FECHA: | DIA | MES: | AÑO |
|---|---|---|---|
| | | | |

**Aut. S.R.I.** 1115660623

Fecha de Autorización: 30-09-2014

*Cliente:* _____ *RUC/CI:* _____

*Dirección:* _____ *Teléf.:* _____

| CANT | DESCRIPCION | V. UNIT. | V. TOTAL |
|---|---|---|---|
| | | | |
| | | | |
| | | | |
| | | | |
| | | | |
| | | | |
| | | | |
| | | | |
| | | | |
| | | | |

Carrillo Lopez Rosana Elizabeth Aut. 1039
Imp. Industria Grafica RUC. 0501578165001

Del 0301 al 0400

Válido su emisión hasta: 30-09-2015

| | |
|---|---|
| Subtotal $ | |
| Descuento | |
| IVA 0 % | |
| IVA 12 % | |
| TOTAL $ | |

**Firma Autorizada** **Firma Cliente**

Original: Adquiriente - Copia: Emisor **Documento Categorizado: NO**

# GAD PR 11 DE NOVIEMBRE

**Dir.PARROQUIA 11 DE NOVIEMBRE**
Telèfono 032682520
LATACUNGA - ECUADOR

## COMPROBANTE DE EGRESO Nro. 105

**UNIDAD EJECUTORA: 6998016499**

**Fecha:** 30 de mayo del 2016
**Banco:** Banco Central del Ecuador Moneda de Curso Legal GAD
**Nro Cuenta:** 111111

**Beneficiario:** KARINA HINOJOSA TAPIA
**Valor:** $ 1,300.00
**Valor En Letras** MIL TRESCIENTOS DOLARES
**Concepto:** ANTICIPO EN TRAMITE DE ESCRITURAS A KARINA HINOJOSA TAPIA

**Cuenta Nro:**

| CONTABILIDAD | | | |
|---|---|---|---|
| Código | Cuenta | Debe | Haber |
| 112.05 | Anticipos a Proveedores de Bienes y/o Servicios | 1,300.00 | |
| 111.03.01 | Banco Central del Ecuador Moneda de Curso Legal GAD | | 1,300.00 |

| EJECUCIÓN PRESUPUESTARIA | | |
|---|---|---|
| Código | Cuenta | Valor: |
| 0 | 0 | 0 |

| AUTORIZADO POR: | ELABORADO POR: | BENEFICIARIO: |
|---|---|---|
| JOSE HERRERA<br>PRESIDENTE | PAULINA ALVAREZ<br>SECRETARIA TESORERA | Firma<br>RUC: 0503172371001 |

# GAD PARROQUIAL RURAL 11 DE NOVIEMBRE

**LATACUNGA – ECUADOR**

**RUC: 0560018400001**

---

## *ORDEN DE PAGO*

## *Nº 0105*

| | |
|---|---|
| **FECHA** | lunes, 30 de mayo de 2016 |
| **DE:** | JOSE HERRERA<br>**PRESIDENTE** |
| **PARA:** | PAULINA ALVAREZ<br>**SECRETARIA TESORERA** |

| | |
|---|---|
| **PAGUESE A LA ORDEN DE:** | KARINA HINOJOSA TAPIA RUC: 0503172371001 |
| **LA CANTIDAD DE:** | $ 1,300.00 |
| **VALOR EN LETRAS** | MIL TRESCIENTOS DOLARES |
| **POR CONCEPTO:** | ANTICIPO EN TRAMITE DE ESCRITURAS A KARINA HINOJOSA TAPIA |

**Atentamente**

JOSE HERRERA

**PRESIDENTE**

# GAD PARROQUIAL RURAL 11 DE NOVIEMBRE

LATACUNGA – ECUADOR

RUC: 0560018400001

---

## AUTORIZACION DE PAGO

## Nº. 0105

Yo, José Guillermo Herrera Hinojosa en calidad de Presidente del GAD Parroquial Rural 11 de Noviembre, Autorizo y dispongo a la Ing. Alexandra Paulina Alvarez Molina, Secretaria-Tesorera del GAD Parroquial 11 de Noviembre.

Realice la Respectiva Cancelación a:

**KARINA HINOJOSA TAPIA**

Por Concepto de:

**PAGO DE HONORARIOS POR TRAMITES DE ESCRITURAS GAD PARROQUIAL**

La Cantidad de:

**$ 1300.00** (mil trescientos dólares xxxxxxx 00/100)

Los cuales serán depositados en el **MUTUALISTA. PICHINCHA**

En la cuenta **AHORROS** Nº 40450593

Por el **SISTEMA DE PAGOS INTEGRADOS,** dinero que será debitado de la cuenta Nº. 55220015 del Banco Central del Ecuador.

Fecha: Parroquia 11 de Noviembre a, 26 de mayo del 2016

Para constancia de la presente Autorización firma el Sr. Presidente del GAD Parroquial.

Sr. José. G. Herrera. H
PRESIDENTE DEL GAD
PARROQUIAL RURAL 11 DE NOVIEMBRE

REPÚBLICA DEL ECUADOR
DIRECCIÓN GENERAL DE REGISTRO CIVIL, IDENTIFICACIÓN Y CEDULACIÓN

No. 050317237-1

CÉDULA DE CIUDADANÍA

APELLIDOS Y NOMBRES
HINOJOSA TAPIA
KARINA TATIANA

LUGAR DE NACIMIENTO
COTOPAXI
LATACUNGA
LA MATRIZ

FECHA DE NACIMIENTO 1987-01-09

NACIONALIDAD ECUATORIANA

SEXO F

ESTADO CIVIL CASADA
JULIO CESAR
HUERTAS LASLUISA

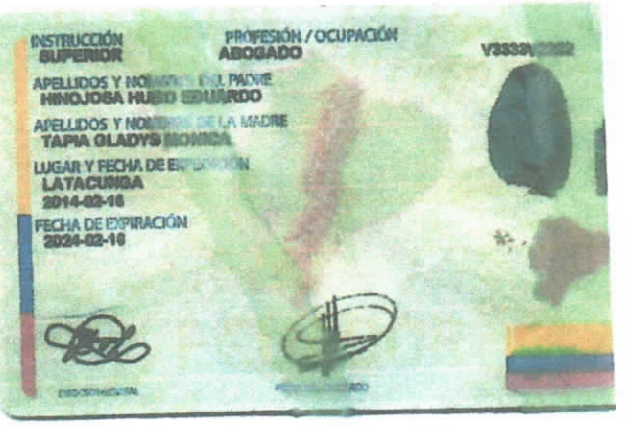

INSTRUCCIÓN
SUPERIOR

PROFESIÓN / OCUPACIÓN
ABOGADO

V3333[illegible]2222

APELLIDOS Y NOMBRES DEL PADRE
HINOJOSA HUGO EDUARDO

APELLIDOS Y NOMBRES DE LA MADRE
TAPIA GLADYS MONICA

LUGAR Y FECHA DE EXPEDICIÓN
LATACUNGA
2014-02-10

FECHA DE EXPIRACIÓN
2024-02-10

REPÚBLICA DEL ECUADOR
CONSEJO NACIONAL ELECTORAL

CNE

019

CERTIFICADO DE VOTACIÓN

ELECCIONES SECCIONALES 23-FEB-2014

019 - 0117
NÚMERO DE CERTIFICADO

0503172371
CÉDULA

HINOJOSA TAPIA KARINA TATIANA

COTOPAXI
PROVINCIA

LATACUNGA
CANTÓN

CIRCUNSCRIPCIÓN 0
ELOY ALFARO / SAN FELIPE
PARROQUIA

0
ZONA

PRESIDENTA/E DE LA JUNTA

# MUTUALISTA PICHINCHA

LATACUNGA, 17 de Mayo del 2016

Señor(es)
GAD PARROQUIAL 11 DE NOVIEMBRE
Presente

Proporcionamos a Usted(s) la siguiente información:

Cliente: **KARINA TATIANA HINOJOSA TAPIA**
Cédula de Ciudadanía: **0503172371**

**CUENTAS:**

| Nro. Cuenta | Tipo | Fecha Apertura | Prom. Trimestral | Estado | Relación |
|---|---|---|---|---|---|
| 40450593 | CUENTA TRADICIONAL | 2015-04-06 | CUATRO CIFRAS MEDIA | ACTIVA | TITULAR |

**CREDITOS:**

| Crédito | Cifras | Vencimiento | Estado del Crédito |
|---|---|---|---|

Atentamente,
MUTUALISTA PICHINCHA

Firma Autorizada

La Mutualista Pichincha no se responsabiliza por el mal uso que se de a la presente certificación, la que únicamente tiene valor informativo de los datos antes consignados y no implica ninguna responsabilidad para la Mutualista ni para sus funcionarios.

# REGISTRO UNICO DE CONTRIBUYENTES
# PERSONAS NATURALES

**NUMERO RUC:** 0503172371001

**APELLIDOS Y NOMBRES:** HINOJOSA TAPIA KARINA TATIANA

**ESTABLECIMIENTOS REGISTRADOS:**

**No. ESTABLECIMIENTO:** 001 **ESTADO** ABIERTO MATRIZ **FEC. INICIO ACT.** 19/10/2005

**NOMBRE COMERCIAL:** **FEC. CIERRE:** 19/10/2005

**FEC. REINICIO:** 25/09/2014

**ACTIVIDADES ECONÓMICAS:**

ACTIVIDADES JURIDICAS

**DIRECCIÓN ESTABLECIMIENTO:**

Provincia: COTOPAXI Cantón: LATACUNGA Parroquia: ELOY ALFARO (SAN FELIPE) Calle: RIO YANAYACU Número: S/N Intersección: RIO CENEPA Referencia: A CIEN METROS DE LA ESCUELA JAIME ANDRADE FABARA Telefono Domicilio: 032809276

SRI Se certifica que los documentos de identidad y certificado de votación originales presentados, pertenecen al contribuyente.

25 SEP 2014

Firma del Servidor Responsable

FIRMA DEL CONTRIBUYENTE

SERVICIO DE RENTAS INTERNAS

*Declaro que los datos contenidos en este documento son exactos y verdaderos, por lo que asumo la responsabilidad legal que de ella se deriven (Art. 97 Código Tributario, Art. 9 Ley del RUC y Art. 9 Reglamento para la Aplicación de la Ley del RUC).*

**Usuario:** IBCM220306 **Lugar de emisión:** LATACUNGA/CALLE SANCHEZ **Fecha y hora:** 25/09/2014 16:23:46

# REGISTRO UNICO DE CONTRIBUYENTES
# PERSONAS NATURALES

**NUMERO RUC:** 0503172371001

**APELLIDOS Y NOMBRES:** HINOJOSA TAPIA KARINA TATIANA

**NOMBRE COMERCIAL:**

**CLASE CONTRIBUYENTE:** OTROS **OBLIGADO LLEVAR CONTABILIDAD:** NO

**CALIFICACIÓN ARTESANAL:** **NUMERO:**

| | | | |
|---|---|---|---|
| **FEC. NACIMIENTO:** | 08/01/1987 | **FEC. ACTUALIZACION:** | 25/09/2014 |
| **FEC. INICIO ACTIVIDADES:** | 19/10/2005 | **FEC. SUSPENSION DEFINITIVA:** | |
| **FEC. INSCRIPCION:** | 19/10/2005 | **FEC. REINICIO ACTIVIDADES:** | 25/09/2014 |

**ACTIVIDAD ECONOMICA PRINCIPAL:**

ACTIVIDADES JURIDICAS

**DOMICILIO TRIBUTARIO:**

Provincia: COTOPAXI Cantón: LATACUNGA Parroquia: ELOY ALFARO (SAN FELIPE) Calle: RIO YANAYACU Número: S/N Intersección: RIO CENEPA Referencia: A CIEN METROS DE LA ESCUELA JAIME ANDRADE FABARA Teléfono: 032809276 Email: lyndata_87@hotmail.com

**DOMICILIO ESPECIAL:**

**OBLIGACIONES TRIBUTARIAS:**

* DECLARACIÓN MENSUAL DE IVA

Las personas naturales que superen los límites establecidos en el Reglamento para la Aplicación de la Ley de Equidad Tributaria, estarán obligadas a llevar contabilidad, convirtiéndose en agentes de retención, y no podrán acogerse al Régimen Simplificado (RISE)

Si supera los montos establecidos en el reglamento estará obligado a llevar contabilidad para el siguiente ejercicio fiscal y la presentación de sus obligaciones será mensual.

**# DE ESTABLECIMIENTOS REGISTRADOS:** del 001 al 001 **ABIERTOS:** 1

**JURISDICCION:** \ REGIONAL CENTRO I\ COTOPAXI **CERRADOS:** 0

FIRMA DEL CONTRIBUYENTE

SERVICIO DE RENTAS INTERNAS

*Declaro que los datos contenidos en este documento son exactos y verdaderos, por lo que asumo la responsabilidad legal que de ella se deriven (Art. 97 Código Tributario, Art. 9 Ley del RUC y Art. 9 Reglamento para la Aplicación de la Ley del RUC).*

**Usuario:** IBCM220306 **Lugar de emisión:** LATACUNGA/CALLE SANCHEZ **Fecha y hora:** 25/09/2014 16:23:46

# RESOLUCIÓN ADMINISTRATIVA Nº-IC-GADPR11N-20-2016

## ÍNFIMA CUANTÍA

**EL PRESIDENTE DEL GOBIERNO AUTONOMO DESCENTRALIZADO PARROQUIAL RURAL11 DE NOVIEMBRE**

**CONSIDERANDO:**

**Que.-** El señor presidente del GAD Parroquial dispone la contratación de un abogado para la legalización de los predios públicos.

**Que.-** En virtud de constar el Plan Anual de Compras para el año 2016 y certificación Nro. 20-2016 de fecha 26 de mayo del año 2016, suscrito por la Ing. Paulina Alvarez SECRETARIA-TESORERA, conforme a Partida Presupuestaria presupuestaria Nº 7105070, de Honorarios por un valor de USD $ 1300,00 de los Estados Unidos de Norte América).

**QUE.** El artículo Nº 60 del Reglamento de la Ley Orgánica del Sistema Nacional de Contratación Pública determina el procedimiento para la adquisición de bienes cuya cuantía sea igual o menor a multiplicar el coeficiente 0,0000002 del presupuesto inicial del Estado.

**QUE.-** En ejercicio de las atribuciones concedidas en el Artículo Nº 4 del Reglamento General de la Ley Orgánica del Sistema Nacional de Contratación Pública.

**GOBIERNO AUTONOMO DESCENTRALIZADO**
**PARROQUIAL RURAL 11 DE NOVIEMBRE**
LATACUNGA – COTOPAXI
**RUC. 056001840001**

EN CALIDAD DE PRESIDENTE DEL GOBIERNO AUTONOMO DESCENTRALIZADO PARROQUIAL RURAL 11 DE NOVIEMBRE

**RESUELVE:**

**Art. 1** Aprobar la ejecución del proceso de ínfima cuantía destinado para la contratación un abogado para la legalización de los predios públicos, por un valor de USD $ 1300,00 dólares de los Estados Unidos de Norte América).

**Art. 2** Autorizar a la Coordinación de Servicios Institucionales, realice los trámites pertinentes para llevar a efecto el proceso, conforme a las disposiciones legales vigentes.

**Art. 3** Disponer la publicación de la presente resolución en el portal de Compras Públicas.

Dado y firmado en el GAD Parroquial Rural 11 de Noviembre, a los 26 días del mes de mayo del año dos mil dieciséis.

Revisado y Aprobado por:

Sr. José G. Herrera H.
**PRESIDENTE DEL GAD PARROQUIAL**
**11 DE NOVIEMBRE**

**Dirección: Parroquia 11 de Noviembre – Barrio Centro Junto al Subcentro de Salud**
**Mail: jp11denoviembre@yahoo.es**
**Telefax: 032682520**

# RESOLUCIÓN DE ADJUDICACIÓN
# Nº- IC- GADPR11N-20-2016

**ÍNFIMA CUANTÍA**

**EL PRESIDENTE DEL GOBIERNO AUTONOMO DESCENTRALIZADO PARROQUIAL RURAL11 DE NOVIEMBRE**

**Que.-** El señor presidente del GAD Parroquial dispone la contratación de un abogado para la legalización de los predios públicos.

**Que.-** En virtud de constar el Plan Anual de Compras para el año 2016 y certificación Nro. 20-2016 de fecha 26 de mayo del año 2016, suscrito por la Ing. Paulina Alvarez SECRETARIA-TESORERA, conforme a Partida Presupuestaria presupuestaria Nº 7105070, de Honorarios por un valor de USD $ 1300,00 de los Estados Unidos de Norte América).

**QUE.** El artículo Nº 60 del Reglamento de la Ley Orgánica del Sistema Nacional de Contratación Pública determina el procedimiento para la adquisición de bienes cuya cuantía sea igual o menor a multiplicar el coeficiente 0,0000002 del presupuesto inicial del Estado.

**Que.** Mediante Resolución Administrativa Nro. **IC- GADPR11N-20-2016**, se aprueba la ejecución del **proceso de *ínfima cuantía***, para la contratación de un abogado para la legalización de los predios públicos.

EN CALIDAD DE PRESIDENTE DEL GOBIERNO AUTONOMO DESCENTRALIZADO PARROQUIAL RURAL 11 DE NOVIEMBRE

**RESUELVE:**

**Art. 1.** Adjudicar mediante el proceso de ínfima cuantía a Karina Hinojosa. Para la contratación de un abogado para la legalización de los predios públicos, por un valor de USD $ 1300,00 de los Estados Unidos de Norte América).

**Art. 2** Autorizar a la Gestión Financiera, realizar el pago de las obligaciones que se generen en la presente resolución, con cargo al presupuesto del año 2016, de acuerdo a la ley.

**Art. 3** Disponer la publicación de la presente resolución de adjudicación en el portal de Compras Públicas, conforme RESOLUCIÓN INCOP Nº 048-11, suscrita por el Director Ejecutivo del Instituto Nacional de Contratación Pública,

Dado y firmado en el GAD Parroquial Rural 11 de Noviembre, a los 26 días del mes de mayo del año dos mil dieciséis.

Revisado y Aprobado por:

Sr. José G. Herrera H.
**PRESIDENTE DEL GAD PARROQUIAL**
**11 DE NOVIEMBRE**



Subcentro de Salud

**GOBIERNO AUTONOMO DESCENTRALIZADO**
**PARROQUIAL RURAL 11 DE NOVIEMBRE**
LATACUNGA – COTOPAXI
*RUC. 0560018400001*
*Tele fax. 032682520*

---

**MEMORANDUM N°20-GADPR11N-2016-SECRETARIA**

Fecha: 26 de mayo del año 2016
DE: Ing. Paulina Alvarez, Secretaria/Tesorera del GAD Parroquial Rural 11 de Noviembre
PARA: Sr. Guillermo Herrera, Presidente del GAD Parroquial Rural 11 de Noviembre

Por medio del presente me permito certificar la disponibilidad de recursos en la partida presupuestaria Nº 7105070, de Honorarios por un valor de USD $ 1300 ,00, sin incluir IVA, para la contratación un abogado para la legalización de los predios públicos

Ing. Paulina Alvarez
SECRETARIA/TESORERA DEL GAD PARROQUIAL RURAL 11 DE NOVIEMBRE

# GAD PR 11 DE NOVIEMBRE

## Dir.PARROQUIA 11 DE NOVIEMBRE

Telèfono 032682520

LATACUNGA - ECUADOR

## COMPROBANTE DE EGRESO Nro. 104

**UNIDAD EJECUTORA: 6998016499**

**Fecha:** 30 de mayo del 2016

**Banco:** Banco Central del Ecuador Moneda de Curso Legal GAD

**Nro Cuenta:** 111111

**Beneficiario:** MULLO AIMACAÑA HERNAN

**Valor:** $ 19.80

**Valor En Letras** DIECINUEVE DOLARES OCHENTA CENTAVOS

**Concepto:** PAGO DEL MATERIALES DE OFICINA DE MULLO AIMACAÑA HERNAN SEGUN NRO. FACTURA 29389 NRO. RET. 1362

**Cuenta Nro:**

| CONTABILIDAD | | | |
|---|---|---|---|
| **Código** | **Cuenta** | **Debe** | **Haber** |
| 213.53.01 | C x P Bienes y Servicios de Consumo - Proveedores | 19.80 | |
| 111.03.01 | Banco Central del Ecuador Moneda de Curso Legal GAD | | 19.80 |
| 634.08.04.01 | Materiales de Oficina | 20.00 | |
| 213.53.01 | C x P Bienes y Servicios de Consumo - Proveedores | | 19.80 |
| 213.53.02 | C x P Bienes y Servicios de Consumo Impuesto Renta | | 0.20 |

| EJECUCION PRESUPUESTARIA | | |
|---|---|---|
| **Código** | **Cuenta** | **Valor:** |
| 5308040 | Materiales de Oficina | 20 |

| AUTORIZADO POR: | ELABORADO POR: | BENEFICIARIO: |
|---|---|---|
| JOSE HERRERA<br>PRESIDENTE | PAULINA ALVAREZ<br>SECRETARIA TESORERA | Firma<br>RUC: 0500894050001 |

# GAD PARROQUIAL RURAL 11 DE NOVIEMBRE

**LATACUNGA – ECUADOR**

**RUC: 0560018400001**

---

## *ORDEN DE PAGO*

## *Nº 0104*

| | |
|---|---|
| **FECHA** | lunes, 30 de mayo de 2016 |
| **DE:** | JOSE HERRERA<br>**PRESIDENTE** |
| **PARA:** | PAULINA ALVAREZ<br>**SECRETARIA TESORERA** |

| | |
|---|---|
| **PAGUESE A LA ORDEN DE:** | MULLO AIMACAÑA HERNAN RUC: 0500894050001 |
| **LA CANTIDAD DE:** | $ 19.80 |
| **VALOR EN LETRAS** | DIECINUEVE DOLARES OCHENTA CENTAVOS |
| **POR CONCEPTO:** | PAGO DEL MATERIALES DE OFICINA DE MULLO AIMACAÑA HERNAN SEGUN NRO. FACTURA 29389 NRO. RET. 1362 |

**Atentamente**

JOSE HERRERA

**PRESIDENTE**

# GAD PARROQUIAL RURAL 11 DE NOVIEMBRE

LATACUNGA – ECUADOR

RUC: 0560018400001

---

## AUTORIZACION DE PAGO
## Nº. 0104

Yo, José Guillermo Herrera Hinojosa en calidad de Presidente del GAD Parroquial 11 de Noviembre, Autorizo y dispongo a la Ing. Alexandra Paulina Alvarez Molina, Secretaria-Tesorera del GAD Parroquial 11 de Noviembre.

Realice la Respectiva Cancelación a:

**MULLO HERNAN**

Por Concepto de:

**PAGO DE LIQUIDACION DE COMPRAS Y PRESTACION DE SERVICIOS**

La Cantidad de:

**$ 20.00**(Veinte dólares xxxxxxx 00/100)

Los cuales serán depositados en la **BCO. PICHINCHA**

En la cuenta **CORRIENTE** Nº 3141757004

Por el **SISTEMA DE PAGOS INTEGRADOS,** dinero que será debitado de la cuenta Nº. 55220015 del Banco Central del Ecuador.

Fecha: Parroquia 11 de Noviembre a, 26 de MAYO del 2016

Afectación Presupuestaria: **5308040** Devengado: 20.00

Para constancia de la presente Autorización firma el Sr. Presidente del GAD Parroquial.

Sr. José G. Herrera. H
PRESIDENTE DEL GAD
PARROQUIAL RURAL 11 DE NOVIEMBRE

**Unigraf**
IMPRENTA & OFFSET

Mullo Aimacaña Hernán Marcial
ARTESANO CALIFICADO N° 83044
**Dirección:** La Laguna Av. Atahualpa 33B29 y Carihuayrazo
**Telefax:** (03) 2812-152
**e-mail:** unigraf.imprenta@gmail.com / Latacunga

OBLIGADO A LLEVAR CONTABILIDAD
R.U.C. 0500894050001
**FACTURA**
001-001- 0029389

**Aut. SRI: 1118245943**
Fecha de Autorización: 25/Enero/2016
Fecha de Caducidad: 25/Enero/2017

Cliente: GAD Parroquial 11 de Noviembre
Dirección: 11 de Noviembre.
R.U.C. / C.C.: 0560018400001
Telf.: 2380640 Fecha: 2016-05-23 G. Remisión:

| CANTIDAD | DESCRIPCIÓN | P. UNIT. | VALOR TOTAL |
|---|---|---|---|
| 1 | 1 Lib 100x2 1/4 Of Liq. Compras | | 10,— |
| 1 | 1 Lib 100x2 1/4 Of Recibo | | 10,00 |

Suscribo; Debo / y Pagaré incondicionalmente en el lugar que se me sea designado por y a la orden de MULLO AIMACAÑA HERNAN MARCIAL; en el plazo estipulado contado desde la fecha inscrita, la cantidad que aparece en el total; sujetándome en caso de mora a los intereses estipulados por ley en vigencia.

| | |
|---|---|
| Sub Total 12% | |
| Sub Total 0% | 20,— |
| Descuento | / |
| Sub Total | 20,00 |
| Iva 12% | / |
| TOTAL | 20,— |

Cliente

Unigraf
Hernán Marcial Mullo Aimacaña Unigraf Imprenta & Offset
Aut. 1398 / RUC. 0500894050001 del 028501 al 030500
**Blanca:** Adquirente / **Celeste:** Emisor / **Verde:** Archivo

**GOBIERNO AUTÓNOMO DESCENTRALIZADO PARROQUIAL RURAL 11 DE NOVIEMBRE**

RUC: 0560018400001

Dirección: Centro Principal S/N • Telf: Telf: (03) 2682 520
Latacunga - Ecuador

**COMPROBANTE DE RETENCIÓN**

**001-001-0001362**

AUT. SRI. 1117619688

SR. (ES): Unigra F.

RUC: 0500894050001

FECHA DE EMISION: 23-05-2016

DIRECCION: Latacunga

Nº DE COMPROBANTE DE VENTA: 001-001-29389

TIPO DE COMPROBANTE DE VENTA: Factura

| EJERCICIO FISCAL | BASE IMPONIBLE PARA LA RETENCION | IMPUESTO | % DE RETENCION | VALOR RETENIDO |
|---|---|---|---|---|
| 2016 | 20,00 | Ret-Fte | 1% | 0,20 |
| | | | | |
| | | | | |
| | | | | |
| | | | | |

Hernán Marcial Mullo Aimacaña "Unigraf Imprenta & Offset"
Autorización 1398 RUC: 0500894050001 del 001301 al 001400

Fecha de Autorización: 22/Septiembre/2015
Fecha de Caducidad: 22/Septiembre/2016

TOTAL RETENIDO 0,20

PIRMA DEL AGENTE DE RETENCION

FIRMA DEL SUJETO PASIVO RETENIDO

ORIGINAL: SUJETO PASIVO RETENIDO
COPIA: AGENTE DE RETENCION

**GOBIERNO AUTÓNOMO DESCENTRALIZADO PARROQUIAL RURAL 11 DE NOVIEMBRE**

RUC: 0560018400001

Dirección: Centro Principal S/N • Telf: Telf: (03) 2682 520
Latacunga - Ecuador

**COMPROBANTE DE RETENCIÓN**

**001-001-0001362**

AUT. SRI. 1117619688

SR. (ES): Unigra F.

FECHA DE EMISION: 23-05-2016

RUC: 0500894050001

Nº DE COMPROBANTE DE VENTA: 001-001-29389

DIRECCION: Latacunga

TIPO DE COMPROBANTE DE VENTA: Factura

| EJERCICIO FISCAL | BASE IMPONIBLE PARA LA RETENCION | IMPUESTO | % DE RETENCION | VALOR RETENIDO |
|---|---|---|---|---|
| 2016 | 20,00 | Ret-Fte | 1% | 0,20 |
| | | | | |
| | | | | |
| | | | | |
| | | | | |

Hernán Marcial Mullo Aimacaña "Unigraf Imprenta & Offset"
Autorización 1398 RUC: 0500894050001 del 001301 al 001400

Fecha de Autorización: 22/Septiembre/2015
Fecha de Caducidad: 22/Septiembre/2016

**TOTAL RETENIDO** 0,20

*ORIGINAL:* ***SUJETO PASIVO RETENIDO***
*COPIA:* ***AGENTE DE RETENCION***

FIRMA DEL AGENTE DE RETENCION

FIRMA DEL SUJETO PASIVO RETENIDO

# REGISTRO UNICO DE CONTRIBUYENTES
# PERSONAS NATURALES

...le hace bien al país!

**NUMERO RUC:** 0500894050001

**APELLIDOS Y NOMBRES:** MULLO AIMACAÑA HERNAN MARCIAL

**NOMBRE COMERCIAL:** UNIGRAF IMPRENTA & OFFSET

**CLASE CONTRIBUYENTE:** OTROS **OBLIGADO LLEVAR CONTABILIDAD:** SI

**CALIFICACIÓN ARTESANAL:** JUNTA NACIONAL DEL ARTESANO **NUMERO:** 83044

**FEC. NACIMIENTO:** 21/10/1957 **FEC. ACTUALIZACION:** 24/08/2011

**FEC. INICIO ACTIVIDADES:** 04/03/1996 **FEC. SUSPENSION DEFINITIVA:**

**FEC. INSCRIPCION:** 15/04/1996 **FEC. REINICIO ACTIVIDADES:**

**ACTIVIDAD ECONOMICA PRINCIPAL:**

ENCUADERNACION Y PRODUCCION DE CARACTERES DE IMPRENTA

**DOMICILIO TRIBUTARIO:**

Provincia: COTOPAXI Cantón: LATACUNGA Parroquia: IGNACIO FLORES (PARQUE FLORES) Calle: AV. ATAHUALPA Número: 33B29 Intersección: CARIHUAYRAZO Referencia: BARRIO LA LAGUNA, FRENTE AL PARQUE NAUTICO Teléfono: 032812152

**DOMICILIO ESPECIAL:**

**OBLIGACIONES TRIBUTARIAS:**

* ANEXO DE COMPRAS Y RETENCIONES EN LA FUENTE POR OTROS CONCEPTOS
* ANEXO RELACION DEPENDENCIA
* DECLARACIÓN DE RETENCIONES EN LA FUENTE
* DECLARACIÓN MENSUAL DE IVA

**# DE ESTABLECIMIENTOS REGISTRADOS:** del 001 al 002 **ABIERTOS:** 1

**JURISDICCION:** \ REGIONAL CENTRO I\ COTOPAXI **CERRADOS:** 1

FIRMA DEL CONTRIBUYENTE

SERVICIO DE RENTAS INTERNAS

Usuario: CRM8050307 Lugar de emisión: LATACUNGA/CALLE SANCHEZ Fecha y hora: 04/01/2012 13:08:49

SERVICIO DE RENTAS INTERNAS



SRi.gob.ec

# REGISTRO UNICO DE CONTRIBUYENTES
## PERSONAS NATURALES

...le hace bien al país!

**NUMERO RUC:** 0500894050001

**APELLIDOS Y NOMBRES:** MULLO AIMACAÑA HERNAN MARCIAL

**ESTABLECIMIENTOS REGISTRADOS:**

**No. ESTABLECIMIENTO:** 001 **ESTADO** ABIERTO MATRIZ **FEC. INICIO ACT.** 04/03/1996

**NOMBRE COMERCIAL:** UNIGRAF IMPRENTA & OFFSET **FEC. CIERRE:**

**FEC. REINICIO:**

**ACTIVIDADES ECONÓMICAS:**

ENCUADERNACION Y PRODUCCION DE CARACTERES DE IMPRENTA
ACTIVIDADES DE ALQUILER DE BIENES INMUEBLES PARA LOCALES COMERCIALES
ACTIVIDADES DE ALQUILER DE BIENES INMUEBLES PARA VIVIENDA

**DIRECCIÓN ESTABLECIMIENTO:**

Provincia: COTOPAXI Cantón: LATACUNGA Parroquia: IGNACIO FLORES (PARQUE FLORES) Barrio: LA LAGUNA Calle: AV. ATAHUALPA Número: 33829 Intersección: CARIHUAYRAZO Referencia: FRENTE AL PARQUE NAUTICO Telefono Domicilio: 032812152 Email: graf_unidos@andinanet.net

**No. ESTABLECIMIENTO:** 002 **ESTADO** CERRADO **FEC. INICIO ACT.** 06/03/2002

**NOMBRE COMERCIAL:** IMPRENTA GRAFICOS UNIDOS **FEC. CIERRE:** 30/09/2003

**FEC. REINICIO:**

**ACTIVIDADES ECONÓMICAS:**

**DIRECCIÓN ESTABLECIMIENTO:**

Provincia: COTOPAXI Cantón: LATACUNGA Parroquia: ELOY ALFARO (SAN FELIPE) Barrio: SAN FELIPE Calle: AV. 5 DE JUNIO Número: SN Intersección: CUBA Telefono Domicilio: 808689

FIRMA DEL CONTRIBUYENTE

SERVICIO DE RENTAS INTERNAS

**Usuario:** CRMB050307 **Lugar de emisión:** LATACUNGA/CALLE SANCHEZ **Fecha y hora:** 04/01/2012 13:08:49



SRi.gob.ec

BANCO PICHINCHA
En confianza.

## CONFIDENCIAL

## CERTIFICADO DE RELACIONES COMERCIALES

**LATACUNGA,** 03 , Diciembre , 2014

**Señores**

MULLO AIMACAÑA HERNAN MARCIAL

Presente

Tenemos a bien informar que el(la) Sr.(a) MULLO AIMACAÑA HERNAN MARCIAL portador(a) de la Cédula de Ciudadania No. 0500894050 es cliente de esta institución y mantiene las siguientes relaciones comerciales con el Banco Pichincha C.A.:

**Cuentas**

| Cta Anterior | No. Cuenta | Tipo | Situación | Promedio Semestre en Cifras | Moneda | Fecha Apertura | Relación | No.Prot |
|---|---|---|---|---|---|---|---|---|
| 9436395 | 3141757004 | CTA.CTE PERSONAL | ACTIVO | 4 CIFRA (S) MEDIA (S) | USD | 07/08/2001 | PROPIETARIO | 0 |

OBSERVACIONES:
Esta información es de carácter estrictamente CONFIDENCIAL y no implica para el Banco ninguna responsabilidad.
Este documento se emite a petición del interesado y tiene un carácter exclusivamente informativo por lo que no podrá, entenderse que el Banco Pichincha C.A.. Se obliga en forma alguna con el cliente o con terceros por la información que emite. Tampoco podrá, ser utilizado para autorizar débitos, créditos o transacciones bancarias dentro del banco.

Atentamente,

**Banco Pichincha C.A.**

**Firma Autorizada**

NOTA: No será válido este documento si hay indicio de alteración.

ISTRUCCIÓN
BACHILLERATO

PROFESIÓN / OCUPACIÓN
TIPOGRAFO

V3343V2442

PELLIDOS Y NOMBRES DEL PADRE
MULLO JOSE IGNACIO

PELLIDOS Y NOMBRES DE LA MADRE
AIMACAÑA MARIA

UGAR Y FECHA DE EXPEDICIÓN
LATACUNGA
2013-11-08

ECHA DE EXPIRACIÓN
2023-11-08

000517357

DIRECTOR GENERAL

FIRMA DEL CEDULADO

REPÚBLICA DEL ECUADOR
DIRECCIÓN GENERAL DE REGISTRO CIVIL,
IDENTIFICACIÓN Y CEDULACIÓN

No. 050089405-0

CÉDULA DE
CIUDADANÍA

APELLIDOS Y NOMBRES
MULLO AIMACAÑA
HERNAN MARCIAL

LUGAR DE NACIMIENTO
COTOPAXI
LATACUNGA
IGNACIO FLORES

FECHA DE NACIMIENTO 1957-10-21

NACIONALIDAD ECUATORIANA

SEXO M

ESTADO CIVIL CASADO
ANA BERTHA
CHILUISA CHICAIZA

REPÚBLICA DEL ECUADOR
CONSEJO NACIONAL ELECTORAL

CNE

CERTIFICADO DE VOTACIÓN

ELECCIONES SECCIONALES 23-FEB-2014

013

013 - 0208
NÚMERO DE CERTIFICADO

0500894050
CÉDULA

MULLO AIMACAÑA HERNAN MARCIAL

COTOPAXI
PROVINCIA

CIRCUNSCRIPCIÓN 0

LATACUNGA
CANTÓN

IGNACIO FLORES
PARROQUIA

0
ZONA

(.) PRESIDENTA/E DE LA JUNTA

# JUNTA NACIONAL DE DEFENSA DEL ARTESANO

## RECALIFICACIÓN TALLER ARTESANAL
Nro. 83044

**111776**

**PERSONAL E INTRANSFERIBLE**

La Junta Nacional de Defensa del Artesano, vista la solicitud de Calificación Nro. 121904 presentada el 1/AGO/2013 previo el estudio e informe de la Unidad de Inspección y Calificación de Talleres Artesanales de la Dirección Técnica, y de conformidad al Art. 5 del Reglamento de Calificaciones y Ramas de Trabajo vigente.

## R E S U E L V E

Conceder el CERTIFICADO DE RECALIFICACIÓN ARTESANAL, con derecho a los beneficios contemplados en el inciso final del Art. 2, Arts. 16, 17, 18 y 19 de la Ley de Defensa del Artesano, en concordancia con el Art. 302 del Código de Trabajo, Art. 550 de la COOTAD; Arts. 19 y 56, numeral 19 de la Ley de Régimen Tributario Interno y Art. 171 de su Reglamento, a:

**MULLO AIMACAÑA HERNAN MARCIAL**

**CC# 0500894050**

| | |
|---|---|
| **RAMA ARTESANAL:** | TIPOGRAFIA |
| **RAZÓN SOCIAL:** | "UNIGRAF IMPRENTA & OFFSET " |
| **DIRECCIÓN TALLER:** | AV.ATAHUALPA S/N Y CARIGUAIRAZO (LATACUNGA) |
| **DIRECCIÓN LOCAL COMERCIAL:** | |
| **CAPITAL INVERTIDO $:** | $55,125.00 |
| **FECHA DE TITULACIÓN:** | 27/MARZO/1991 (SALCEDO) |
| **FECHA DE EXPEDICIÓN:** | 1/AGOSTO/2013 |
| **FECHA DE CADUCIDAD:** | 1/AGOSTO/2016 |

DIOS, PATRIA Y LIBERTAD

POR LA JUNTA NACIONAL DE DEFENSA DEL ARTESANO

REGISTRADO:

**Lic. Luis Quishpi Vélez**
**PRESIDENTE DE LA JNDA**

**Dr. Oswaldo Toledo Romo**
**SECRETARIO GENERAL**

**Sr. Lenin Barba Galarza**
**DIRECTOR TÉCNICO NACIONAL (E)**

J.N.D.A.
JNDA JNDA JNDA JNDA JNDA JNDA

# GAD PR 11 DE NOVIEMBRE

## Dir.PARROQUIA 11 DE NOVIEMBRE

Telèfono 032682520

LATACUNGA - ECUADOR

## COMPROBANTE DE EGRESO Nro. 103

**UNIDAD EJECUTORA: 6998016499**

**Fecha:** 30 de mayo del 2016

**Banco:** Banco Central del Ecuador Moneda de Curso Legal GAD

**Nro Cuenta:** 111111

**Beneficiario:** ERICK ACOSTA

**Valor:** $ 967.67

**Valor En Letras** NOVECIENTOS SESENTA Y SIETE DOLARES SESENTA Y SIETE CENTAVOS

**Concepto:** PAGO DEL INSUMOS, BIENES, MATERIALES Y DE ERICK ACOSTA SEGUN NRO. FACTURA 20 NRO. RET. 1

**Cuenta Nro:**

| | CONTABILIDAD | | |
|---|---|---|---|
| **Código** | **Cuenta** | **Debe** | **Haber** |
| 213.73.01 | C x P Bienes y Serv. Inversión - Proveedores | 967.67 | |
| 111.03.01 | Banco Central del Ecuador Moneda de Curso Legal GAD | | 967.67 |
| 151.38.11.01 | Insumos, Bienes, Materiales y Suministros para la Constr | 1,436.00 | |
| 151.38.11.02 | Insumos, Bienes, Materiales y Suministros para la Constr | 172.32 | |
| 213.73.01 | C x P Bienes y Serv. Inversión - Proveedores | | 1,421.64 |
| 213.73.03 | Cuentas por Pagar Impuesto al Valor Agregado Bienes - I | | 120.62 |
| 213.73.04 | Cuentas por Pagar Impuesto al Valor Agregado Bienes - S | | 51.70 |
| 213.73.02 | C x P Bienes y Serv. Inversión - Fisco IR | | 14.36 |

| EJECUCIÓN PRESUPUESTARIA | | |
|---|---|---|
| **Código** | **Cuenta** | **Valor:** |
| 7308110 | Materiales Construcción, Eléctrico, Plomería y Carpintería | 1436 |

| AUTORIZADO POR: | ELABORADO POR: | BENEFICIARIO: |
|---|---|---|
| JOSE HERRERA<br>PRESIDENTE | PAULINA ALVAREZ<br>SECRETARIA TESORERA | Firma<br>RUC: 0504446790001 |

# GAD PARROQUIAL RURAL 11 DE NOVIEMBRE

**LATACUNGA – ECUADOR**

**RUC: 0560018400001**

---

## *ORDEN DE PAGO*

## *Nº 0103*

| | |
|---|---|
| **FECHA** | lunes, 30 de mayo de 2016 |
| **DE:** | JOSE HERRERA<br>**PRESIDENTE** |
| **PARA:** | PAULINA ALVAREZ<br>**SECRETARIA TESORERA** |

| | |
|---|---|
| **PAGUESE A LA ORDEN DE:** | ERICK ACOSTA RUC: 0504446790001 |
| **LA CANTIDAD DE:** | $ 967.67 |
| **VALOR EN LETRAS** | NOVECIENTOS SESENTA Y SIETE DOLARES SESENTA Y SIETE CENTAVOS |
| **POR CONCEPTO:** | PAGO DEL INSUMOS, BIENES, MATERIALES Y DE ERICK ACOSTA SEGUN NRO. FACTURA 20 NRO. RET. 1 |

**Atentamente**

JOSE HERRERA

**PRESIDENTE**

# GAD PARROQUIAL RURAL 11 DE NOVIEMBRE

**LATACUNGA – ECUADOR**
**RUC: 0560018400001**

---

# AUTORIZACION DE PAGO
# Nº. 0103

Yo, José Guillermo Herrera Hinojosa en calidad de Presidente del GAD Parroquial 11 de Noviembre, Autorizo y dispongo a la Ing. Alexandra Paulina Alvarez Molina, Secretaria-Tesorera del GAD Parroquial 11 de Noviembre.

Realice la Respectiva Cancelación a:

**ERICK ACOSTA**

Por Concepto de:

**PAGO ADQUISICION Y COLOCACION DE 4 LAMPARAS DE ALUMBERADO PUBLICO DEL BARRIO SAN ALFONSO FACT 20**

La Cantidad de:

**$ 967.67** (Novecientos sesenta y siete dólares xxxxxxx 67/100)

Los cuales serán depositados en el **COOP. CACPECO**

En la cuenta **AHORROS** Nº 0601001127991

Por el **SISTEMA DE PAGOS INTEGRADOS,** dinero que será debitado de la cuenta Nº. 55220015 del Banco Central del Ecuador.

| Fecha: | Parroquia 11 de Noviembre a, 26 de mayo del 2016 |
|---|---|

Afectación Presupuestaria: 73080110 Devengado: 1436.00

Para constancia de la presente Autorización firma el Sr. Presidente del GAD Parroquial.

Sr. José. G. Herrera. H
PRESIDENTE DEL GAD
PARROQUIAL RURAL 11 DE NOVIEMBRE

# GAD PR 11 DE NOVIEMBRE

## Dir.PARROQUIA 11 DE NOVIEMBRE

Telèfono 032682520

LATACUNGA - ECUADOR

## COMPROBANTE DE EGRESO Nro. 102

**UNIDAD EJECUTORA: 6998016499**

**Fecha:** 30 de mayo del 2016

**Banco:** Banco Central del Ecuador Moneda de Curso Legal GAD

**Nro Cuenta:** 111111

**Beneficiario:** ACOSTA SEMBLANTES ANGEL ROLANDO

**Valor:** $ 4,000.00

**Valor En Letras** CUATRO MIL DOLARES

**Concepto:** ABONO AL PAGO DEL INSUMOS, BIENES, MATERIALES Y DE ACOSTA SEMBLANTES ANGEL ROLANDO SEGUN NRO. FACTURA 192 NRO. RET. 1361

**Cuenta Nro:**

| | CONTABILIDAD | | |
|---|---|---|---|
| **Código** | **Cuenta** | **Debe** | **Haber** |
| 213.73.01 | C x P Bienes y Serv. Inversión - Proveedores | 3,626.96 | |
| 213.73.03 | Cuentas por Pagar Impuesto al Valor Agregado Bienes - I | 373.04 | |
| 111.03.01 | Banco Central del Ecuador Moneda de Curso Legal GAD | | 4,000.00 |
| 151.38.11.01 | Insumos, Bienes, Materiales y Suministros para la Constr | 4,441.00 | |
| 151.38.11.02 | Insumos, Bienes, Materiales y Suministros para la Constr | 532.92 | |
| 213.73.01 | C x P Bienes y Serv. Inversión - Proveedores | | 4,396.59 |
| 213.73.03 | Cuentas por Pagar Impuesto al Valor Agregado Bienes - I | | 373.04 |
| 213.73.04 | Cuentas por Pagar Impuesto al Valor Agregado Bienes - S | | 159.88 |
| 213.73.02 | C x P Bienes y Serv. Inversión - Fisco IR | | 44.41 |

| EJECUCIÓN PRESUPUESTARIA | | |
|---|---|---|
| **Código** | **Cuenta** | **Valor:** |
| 7308110 | Materiales Construcción, Eléctrico, Plomería y Carpintería | 4441 |

| AUTORIZADO POR: | ELABORADO POR: | BENEFICIARIO: |
|---|---|---|
| JOSE HERRERA<br>PRESIDENTE | PAULINA ALVAREZ<br>SECRETARIA TESORERA | Firma<br>RUC: 0501802904001 |

# GAD PARROQUIAL RURAL 11 DE NOVIEMBRE

**LATACUNGA – ECUADOR**

**RUC: 0560018400001**

---

## *ORDEN DE PAGO*

## *Nº 0102*

| | |
|---|---|
| **FECHA** | lunes, 30 de mayo de 2016 |
| **DE:** | JOSE HERRERA<br>**PRESIDENTE** |
| **PARA:** | PAULINA ALVAREZ<br>**SECRETARIA TESORERA** |

| | |
|---|---|
| **PAGUESE A LA ORDEN DE:** | ACOSTA SEMBLANTES ANGEL ROLANDO RUC: 0501802904001 |
| **LA CANTIDAD DE:** | $ 4,000.00 |
| **VALOR EN LETRAS** | CUATRO MIL DOLARES |
| **POR CONCEPTO:** | ABONO AL PAGO DEL INSUMOS, BIENES, MATERIALES Y DE ACOSTA SEMBLANTES ANGEL ROLANDO SEGUN NRO. FACTURA 192 NRO. RET. 1361 |

**Atentamente**

JOSE HERRERA

**PRESIDENTE**

# GAD PARROQUIAL RURAL 11 DE NOVIEMBRE

**LATACUNGA – ECUADOR**

**RUC: 0560018400001**

---

# AUTORIZACION DE PAGO
# Nº. 0102

Yo, José Guillermo Herrera Hinojosa en calidad de Presidente del GAD Parroquial 11 de Noviembre, Autorizo y dispongo a la Ing. Alexandra Paulina Alvarez Molina, Secretaria-Tesorera del GAD Parroquial 11 de Noviembre.

Realice la Respectiva Cancelación a:

**ANGEL ACOSTA**

Por Concepto de:

**PAGO DE MANTENIMIENTO Y ADECUACION DE LA CASA BARRIAL DEL BARRIO PLAZA ARENAS SEGÚN FACT Nº 001-001-192**

La Cantidad de:

**$ 4000** (cuatro mil dólares xxxxxxx 00/100)

Los cuales serán depositados en el **BCO PICHINCHA**

En la cuenta **CORRIENTE** Nº 3107074900

Por el **SISTEMA DE PAGOS INTEGRADOS,** dinero que será debitado de la cuenta Nº. 55220015 del Banco Central del Ecuador.

Fecha: Parroquia 11 de Noviembre a, 26 de mayo del 2016

Afectación Presupuestaria: 7308110 Devengado: 4441

Para constancia de la presente Autorización firma el Sr. Presidente del GAD Parroquial.

Sr. José. G. Herrera. H
PRESIDENTE DEL GAD
PARROQUIAL RURAL 11 DE NOVIEMBRE

# T SEÑALIZA

**ACOSTA SEMBLANTES ÁNGEL ROLANDO**

SERVICIOS DE INSTALACIÓN, MANTENIMIENTO Y REPARACIÓN DE DISPOSITIVOS Y ARTEFACTOS DE SEÑALIZACIÓN, VENTA AL POR MENOR DE MATERIALES Y EQUIPOS DE SEÑALIZACIÓN

Dirección: Cdla. El Chofer, Calle Juan Salinas s/n
Telf.: 032 325 055 - PUJILI - ECUADOR

**FACTURA**

001-001-00 0000192

R.U.C: 0501802904001

SRI Aut. 1118374477

Señor(es) J.N.D Parroquial 11 de Noviembre

RUC.: 0560018400001

Telf.: 2 380 640

Dir.: Pilaló Central

| FECHA | DIA | MES | AÑO |
|---|---|---|---|
| | 23 | 05 | 2016 |

Guía Rem.

| CANT. | DESCRIPCIÓN | V. UNIT | V. TOTAL |
|---|---|---|---|
| | Mantenimiento y adecuación de la casa comunal del Barrio Pilaló Arenas. | | 4.441" |

Documento Categorizado: NO

Panchi Alajo Marcelo Vicente, Gráficas "Latacunga" RUC: 0500533021001
Aut.: 1533, del 176 al 225, Fecha de Autorización: 18 de febrero del 2016
Fecha de Caducidad: 18 de febrero del 2017

Original: Adquirente / Copia: Emisor

| | |
|---|---|
| SUBTOTAL | 4.441" |
| DESCUENTO | |
| IVA 0 % | |
| IVA 12% | 532,92" |
| TOTAL | 4.973,92" |

FIRMA AUTORIZADA

FIRMA CLIENTE

**GOBIERNO AUTÓNOMO DESCENTRALIZADO PARROQUIAL RURAL 11 DE NQVIEMBRE**

RUC: 0560018400001

Dirección: Centro Principal S/N • Telf: Telf: (03) 2682 520
Latacunga - Ecuador

**COMPROBANTE DE RETENCIÓN**

**001-001-0001361**

AUT. SRI. 1117619688

SR. (ES): Angel Acosta. FECHA DE EMISION: 23-05-2016

RUC: 0501802904001 Nº DE COMPROBANTE DE VENTA: 001-001-192

DIRECCION: TIPO DE COMPROBANTE DE VENTA: Factura

| EJERCICIO FISCAL | BASE IMPONIBLE PARA LA RETENCION | IMPUESTO | % DE RETENCION | VALOR RETENIDO |
|---|---|---|---|---|
| 2016 | 4441,00 | Ret - Fte | 1% | 44,41 |
| | 532,92 | IVA. | 30% | 159,88 |
| | | | | |
| | | | | / |
| | | | | |

Hernán Marcial Mullo Aimacaña "Unigraf Imprenta & Offset"
Autorización 1398 RUC: 0500894050001 del 001301 al 001400

Fecha de Autorización: 22/Septiembre/2015
Fecha de Caducidad: 22/Septiembre/2016

TOTAL RETENIDO 204,29

*ORIGINAL: SUJETO PASIVO RETENIDO*
*COPIA: AGENTE DE RETENCION*

FIRMA DEL AGENTE DE RETENCION

FIRMA DEL SUJETO PASIVO RETENIDO

## *GAD PARROQUIAL RURAL 11 DE NOVIEMBRE*
## *CUADRO COMPARATIVO*

**FECHA** : 05 de ABRIL 2016

MANTENIMIENTO Y ADECUACION DE LA CASA BARRIAL DEL BARRIO PLAZA ARENAS

| DETALLE | T SEÑALIZA | | ACURIO PIEDAD | | METALMECANICA MOLINA | |
|---|---|---|---|---|---|---|
| | P/U | P/T | P/U | P/T | P/U | P/T |
| MANTENIMIENTO Y ADECUACION DE LA CASA BARRIAL DEL BARRIO PLAZA ARENAS | 4441,00 | 4441,00 | 4630,00 | 4630,00 | 4520,00 | 4520,00 |
| | | | | | | |
| | | | | | | |
| | | | | | | |
| | | | | | | |
| | | | | | | |
| | | | | | | |
| **SUBTOTAL** | | 4441,00 | | 4630,00 | | 4520,00 |
| **IVA 12%** | | 532,92 | | 555,60 | | 542,40 |
| **TOTAL** | | 4973,92 | | 5185,60 | | 5062,40 |

**LUEGO DE ANALIZADO Y REVISADO LAS OFERTAS SE PROCEDE A SELECCIONAR A ( T SEÑALIZA ) POR CONVENIR SU COSTO Y CALIDAD**

**ELABORADO POR**
PAULINA ALVAREZ
SECRETARIA-TESORERA
DEL GAD PARROQUIAL 11 DE NOVIEMBRE

GAD PARROQUIAL RURAL 11 DE NOVIEMBRE
PARROQUIA 11 DE NOVIEMBRE

**REVISADO APROBADO Y AUTORIZADO POR**
JOSE GUILLERMO HERRERA
PRESIDENTE DEL GAD PARROQUIAL
11 DE NOVIEMBRE

# T SEÑALIZA

**ACOSTA SEMBLANTES ÁNGEL ROLANDO**

SERVICIOS DE INSTALACIÓN, MANTENIMIENTO Y REPARACIÓN DE DISPOSITIVOS Y ARTEFACTOS DE SEÑALIZACIÓN, VENTA AL POR MENOR DE MATERIALES Y EQUIPOS DE SEÑALIZACIÓN

Dirección: Cdla. El Chofer, Calle Juan Salinas s/n
Telf.: 032 325 055 - PUJILI - ECUADOR

R.U.C: 0501802904001

**PROFORMA**

0000008

Señor(es) G.A.D Parroquial 11 de Noviembre

RUC.: 0560018400001

Telf.: 2 380 640.

Dir.: Plaza Central

| FECHA | DIA | MES | AÑO |
|---|---|---|---|
| | 10 | 05 | 2016 |

Guía Rem.

| CANT. | DESCRIPCIÓN | V. UNIT | V. TOTAL |
|---|---|---|---|
| | Mantenimiento y adecuación de la casa Comunal del Barrio Plaza Llanas. | | 4.441- |

Original: Adquirente / Copia: Emisor

| | |
|---|---|
| SUBTOTAL | 4.441 |
| DESCUENTO | |
| IVA 0 % | |
| IVA 12% | 532,92 |
| **TOTAL** | 4.973,92 |

FIRMA AUTORIZADA

FIRMA CLIENTE

# ACURIO ACURIO ELBA PIEDAD

ACTIVIDADES DE ALBAÑILERÍA

Dirección:

BARRIO EL CARDÓN - PRINCIPAL S/N Y SECUNDARIA

Teléfono: (03) 2325 055 Pujilí - Ecuador

**PROFORMA**

**R.U.C.: 0501827364001**

Nº 0000011

Cliente: G.A.D Parroquial 11 de Noviembre Fecha: DIA 10 MES 05 AÑO 16

Dirección: Plaza Central

R.U.C.: 0560018400001 Teléf.:

Forma de Pago: Plo Vencimiento:

| CANT. | DESCRIPCION | V. UNIT. | V. TOTAL |
|---|---|---|---|
| | Arreglo, mantenimiento y adecuación de instalaciones de casa Barrial de plaza Arenas. | | 4.630 - |

| | |
|---|---|
| Subtotal: | 4.630 - |
| Descuento: | |
| I.V.A. 0%: | |
| I.V.A. 12%: | 555,60 - |
| **TOTAL $:** | 5.185,60 |

Recibí Conforme

Entregué Conforme

# "METALMECANICA MOLINA"

**Molina Molina Milton Nicolas**

Dirección: Antonio Clavijo y Benjamín Terán Telf. 0987 439 956
Latacunga - Ecuador

RUC: 1710243112001

**PROFORMA**

0000095

Señor (s). G.a.d. Parroquial 11 de Noviembre Ruc/C.I. 0560018400001

Dirección: Plaza Central Teléfono

Fecha.: 10-5-2016. Guía de Remisión

| Cantidad | DESCRIPCION | V. Unit. | V. Total |
|---|---|---|---|
| | Mantenimiento y adecuación | | 4.520 |
| | de casa bavial del Barrio | | |
| | Plaza Arcnas. | | |

| | |
|---|---|
| SUB TOTAL 12 % | 4.520 |
| SUB TOTAL 0% | |
| DESCUENTO | |
| SUBTOTAL | |
| I.V.A 12% | 542,40 |
| TOTAL $ | 5.062,40 |

FIRMA AUTORIZADA

FIRMA CLIENTE

REPÚBLICA DEL ECUADOR
CIUDADANIA
050180290-4
ACOSTA SEMBLANTES
ANGEL ROLANDO
COTOPAXI
PUJILI
PUJILI
1972-07-19
ECUATORIANA
M
CASADO
ELMA PIEDAD
ACURIO ACURIO

BASICA
POLICIA SERV. PASIVO
ACOSTA ANGEL GUILLERMO
SEMBLANTES MARIA CLEOTILDE
LATACUNGA
2015-06-10
2025-06-10

CERTIFICADO DE VOTACION
CNE
001
JUNTA No
001 - 003
NUMERO
0501802904
CEDULA
ACOSTA SEMBLANTES ANGEL ROLANDO
APELLIDOS Y NOMBRES
COTOPAXI
PROVINCIA
LATACUNGA
CANTON
TANICUCHI
PARROQUIA
CIRCUNSCRIPCION
ZONA:

# REGISTRO ÚNICO DE CONTRIBUYENTES
## PERSONAS NATURALES

...le hace bien al país!

**NÚMERO RUC:** 0501802904001
**APELLIDOS Y NOMBRES:** ACOSTA SEMBLANTES ANGEL ROLANDO

**NOMBRE COMERCIAL:** T SEÑALIZA
**CLASE CONTRIBUYENTE:** OTROS
**CALIFICACIÓN ARTESANAL:** S/N

**OBLIGADO LLEVAR CONTABILIDAD:** NO
**NÚMERO:** S/N

**FEC. NACIMIENTO:** 19/07/1972
**FEC. INSCRIPCIÓN:** 30/09/2013
**FEC. SUSPENSIÓN DEFINITIVA:**

**FEC. INICIO ACTIVIDADES:** 30/09/2013
**FEC. ACTUALIZACIÓN:** 18/09/2014
**FEC. REINICIO ACTIVIDADES:**

### ACTIVIDAD ECONÓMICA PRINCIPAL
VENTA AL POR MENOR DE MATERIALES Y EQUIPOS DE SEÑALIZACION

### DOMICILIO TRIBUTARIO
Provincia: COTOPAXI Canton: PUJILI Parroquia: PUJILI Calle: JUAN SALINAS Numero: S/N Referencia: CIUDADELA EL CHOFER, A DOS CUADRAS DE LA PLAZA, A DE DOS PISOS, ENLUCIDO Telefono: 032325055 Email: vigotes.1972@hotmail.com Celular: 0999045821

### DOMICILIO ESPECIAL
SN

### OBLIGACIONES TRIBUTARIAS
* DECLARACIÓN MENSUAL DE IVA

### # DE ESTABLECIMIENTOS REGISTRADOS

| | | | |
|---|---|---|---|
| # DE ESTABLECIMIENTOS REGISTRADOS | 1 | ABIERTOS | 1 |
| JURISDICCIÓN | \ ZONA 3\ COTOPAXI | CERRADOS | 0 |

Código: RIMRUC2016001170434
Fecha: 26/10/2016 09:48:58 AM

# REGISTRO ÚNICO DE CONTRIBUYENTES
# PERSONAS NATURALES

SRi
...le hace bien al país!

**NÚMERO RUC:** 0501802904001

**APELLIDOS Y NOMBRES:** ACOSTA SEMBLANTES ANGEL ROLANDO

## ESTABLECIMIENTOS REGISTRADOS

**No. ESTABLECIMIENTO:** 001

**NOMBRE COMERCIAL:** T SEÑALIZA

**Estado:** ABIERTO - MATRIZ

**FEC. INICIO ACT.:** 30/09/2013

**FEC. CIERRE:**

**FEC. REINICIO:**

**ACTIVIDAD ECONÓMICA:**

SERVICIOS DE INSTALACION, MANTENIMIENTO Y REPARACION DE DISPOSITIVOS Y ARTEFACTOS DE SEÑALIZACION
VENTA AL POR MENOR DE MATERIALES Y EQUIPOS DE SEÑALIZACION
CONSTRUCCION DE EDIFICIOS COMPLETOS O PARTES DE EDIFICIOS, INCLUYE OBRAS NUEVAS, AMPLIACIONES, REFORMAS Y REPARACIONES
FABRICACION DE OTROS PRODUCTOS ACABADOS DE HIERRO
SERVICIOS DE INSTALACION, MANTENIMIENTO Y REPARACION DE APARATOS DE DISTRIBUCION Y CONTROL DE LA ENERGIA ELECTRICA

**DIRECCIÓN ESTABLECIMIENTO:**

Provincia: COTOPAXI Canton: PUJILI Parroquia: PUJILI Ciudadela: EL CHOFER Calle: JUAN SALINAS Numero: S/N Referencia: A DOS CUADRAS DE LA PLAZA, CASA DE DOS PISOS, ENLUCIDO Telefono Domicilio: 032325055 Email: vigotes.1972@hotmail.com Celular: 0999045821

Código: RIMRUC2016001170434

Fecha: 26/10/2016 09:48:58 AM

## Hoja de control de Ínfima Cuantía

| N° | Documento | |
|---|---|---|
| 1 | Presentación de la Necesidad | |
| 2 | Certificación Presupuestaria | |
| 3 | Reforma PAC (en caso que aplique) | |
| 4 | Ver que no consta en catálogo electrónico | |
| 5 | Recibir Ofertas | |
| 6 | Cuadro Comparativo | |
| 7 | Resolución Administrativa | |
| 8 | Resolución de Adjudicación | |
| 9 | Documentos personales de proveedor , cédula, RUC y certificado bancario o copia de la libreta | |
| 10 | Contrato cuando la compra tiene perfil de proyecto | |
| 11 | Acta Entrega Recepción a la comunidad u organización | |
| 12 | Informe de Administrador cuando exista un perfil de proyecto elaborado | |
| 13 | Autorización de Pago | |
| 14 | Factura | |
| 15 | Comprobante de Retención | |
| 16 | Orden de Pago | |
| 17 | Comprobante de Egreso | |

# T-SEÑALIZA

Cuidando tu seguridad en las vias

## TRABAJOS REALIZADOS ENLA CASA COMUNAL DEL BARRIO DE PLAZA ARENAS

24 de junio del 2016

Dando a conocer sobre los trabajos realizados en la casa comunal del Barrio de Plaza Arenas los mismos que se dio por terminado quedando entregado sin novedad y a satisfacción de la parte contratante y a continuación damos a conocer los trabajos realizados.

| Cantidad | Descripción | v.unit. | v.total |
|---|---|---|---|
| 42,00 | Metros cuadrados construcción | 45,00 | 1.890,00 |
| 125,00 | De vereda<br>Metros cuadrados de pintura de | 5,00 | 625,00 |
| 98,00 | Paredes interiores, fondo y alisado<br>Metros cuadrados de pintura | 4,20 | 411,60 |
| 39 | De paredes exteriores<br>Metros lineales de canales de agua | 19 | 627,00 |
| 32 | Masillado de loza baños y cocina | 8,50 | 272,00 |
| 01 | Construcción de pozo séptico con tapa | 326 | 326,0 |
| 03 | Pintura de puertas metálicas | 80 | 80,00 |
| | Arreglo y mantenimiento de instalaciones<br>De agua y eléctricas. | 131,48 | 131,48 |

| | |
|---|---|
| SUB TOTAL | 4.363,08 |
| IVA | 610,83 |
| | 4.973,92 |

Adjunto fotografías de los trabajos realizados

Sr. ROLANDO ACOSTA
CONTRATISTA

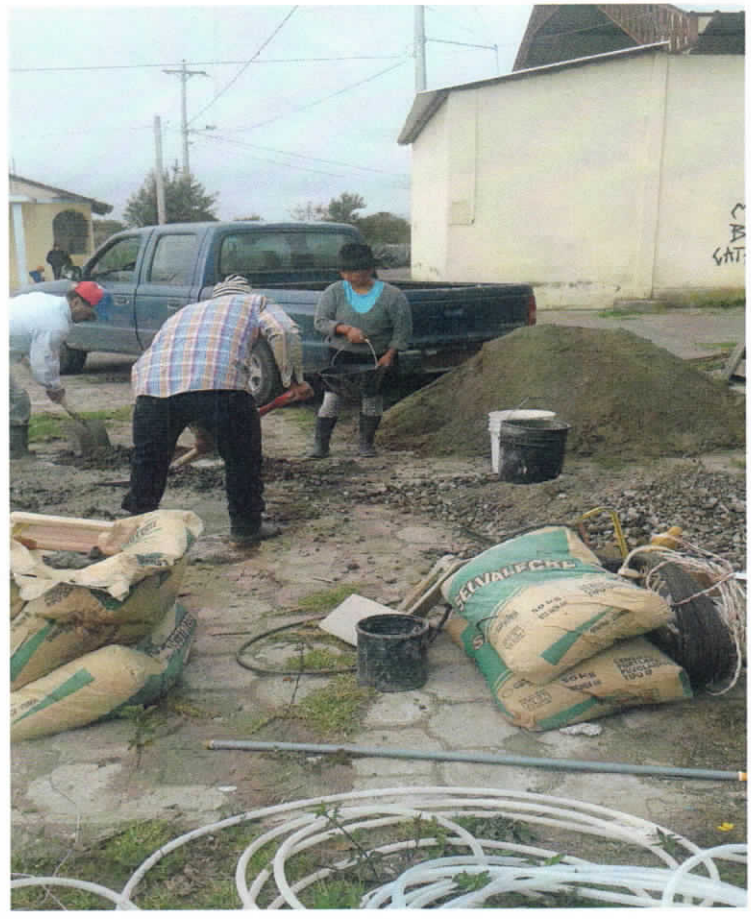

MUERTE
BLANCA
CATAGUNGA

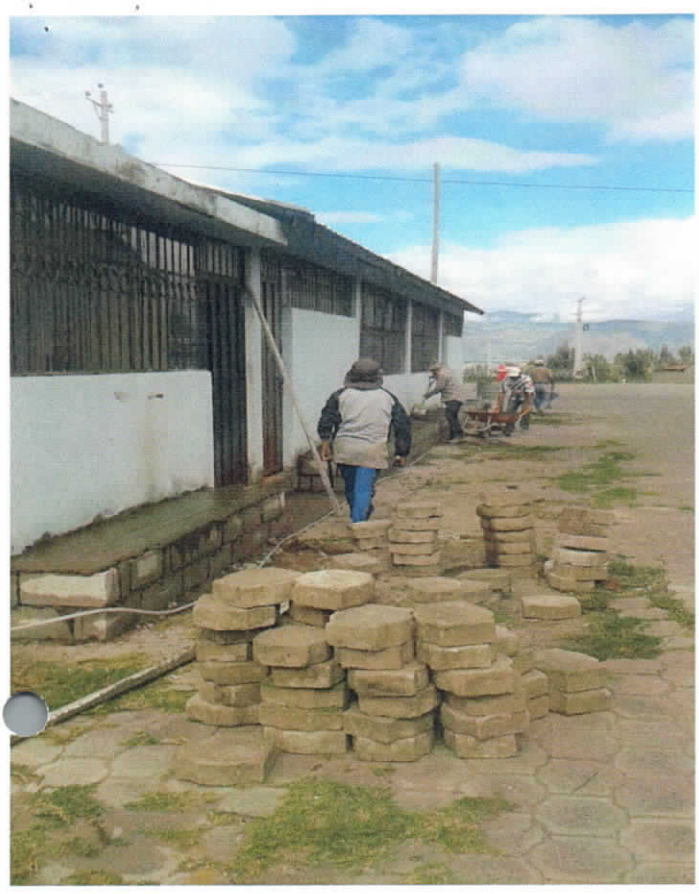

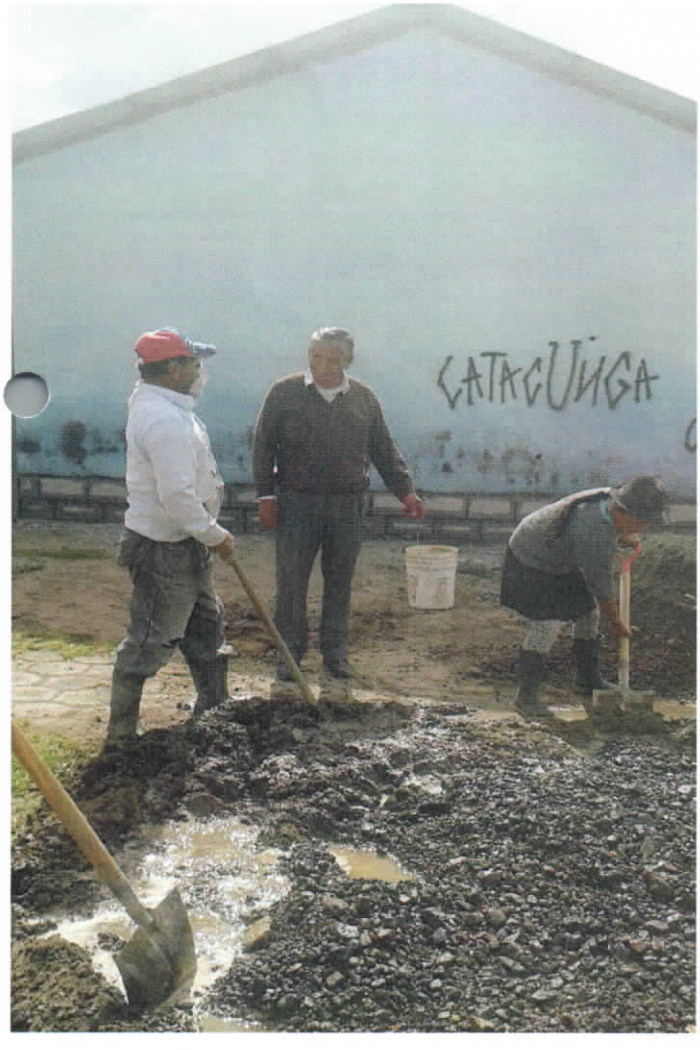
CATACUMBA

CATACUMBA

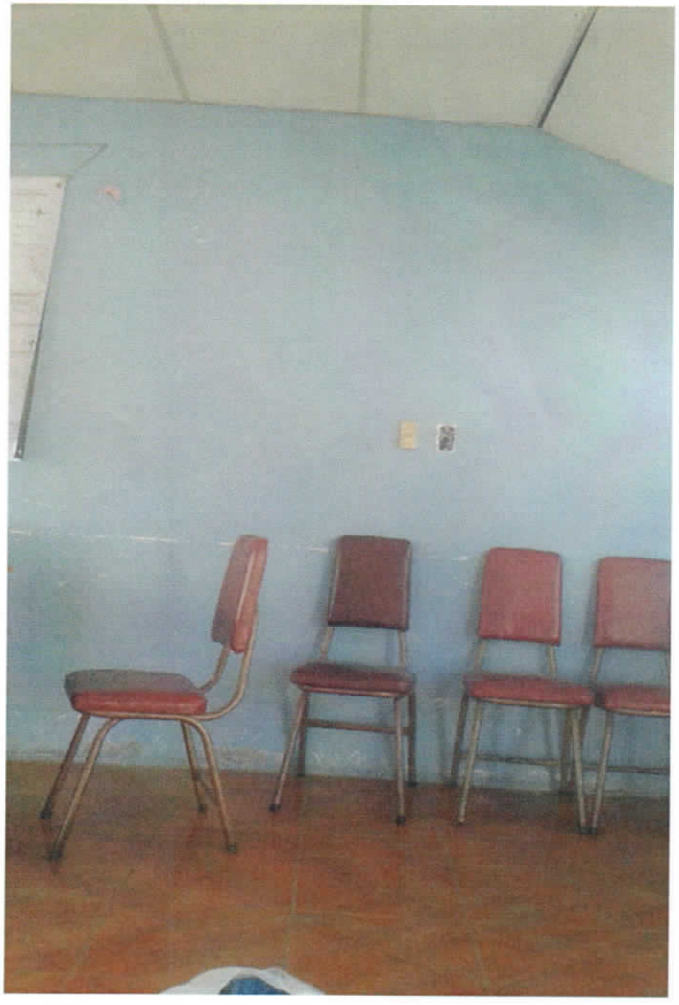

CATACUIGA ES DE

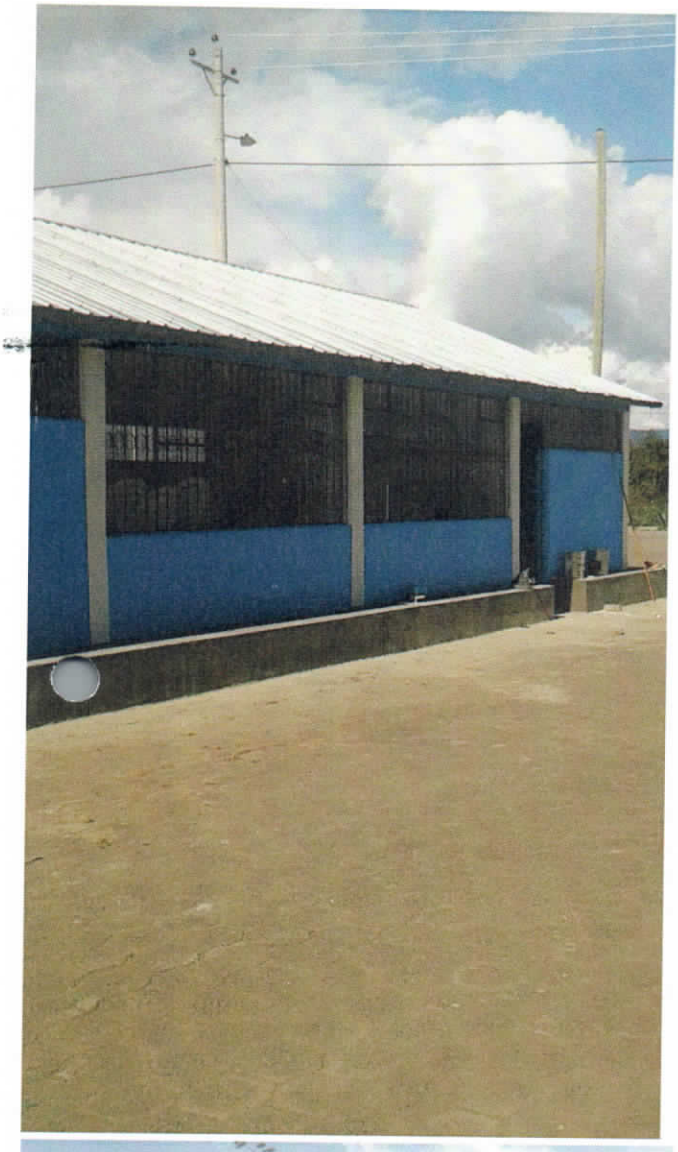

C.I # 121
Mayo - Junio
2016

**GOBIERNO AUTONOMO DESCENTRALIZADO PARROQUIAL RURAL 11 DE NOVIEMBRE**
LATACUNGA – COTOPAXI
RUC. 0560018400001
Telefax. 032380640

# ACTA DE ENTREGA RECEPCION

En la Parroquia 11 de Noviembre perteneciente al Cantón Latacunga Provincia de Cotopaxi, a los 23 días del mes de mayo del año dos mil dieciséis el ***GAD Parroquial 11 de Noviembre***, procede a la entrega recepción de MANTENIMIENTO Y ADECUACIÓN DE LA CASA BARRIAL DEL BARRIO PLAZA ARENAS.

A continuación detallo lo entregado de la siguiente manera:

| **DESCRIPCION** | **COSTO** |
|---|---|
| ***MANTENIMIENTO Y ADECUACIÓN DE LA CASA BARRIAL DEL BARRIO PLAZA ARENAS. N° 0192*** | $ 4973.93 |
| **TOTAL** | $ 4973.93 |

Para constancia de lo actuado y en fe de conformidad y aceptación de la entrega, firman en unidad de acto las personas que intervienen en la presente diligencia en el lugar y fecha antes señalada en dos ejemplares del mismo contenido.

Entregue conforme:

.....
Sr. José G. Herrera H.
**Presidente del**
**GAD Parroquial 11 de Noviembre**

Recibí conforme:

.....
Sr. Galo Escudero
**PRESIDENTE DEL BARRIO PLAZA ARENAS**

**GOBIERNO AUTONOMO DESCENTRALIZADO PARROQUIAL RURAL 11 DE NOVIEMBRE**
LATACUNGA – COTOPAXI
*RUC. 0560018400001*
*Telefax. 032380640*

# ACTA DE ENTREGA RECEPCION

En la Parroquia 11 de Noviembre perteneciente al Cantón Latacunga Provincia de Cotopaxi, a los 23 días del mes de mayo del año dos mil dieciséis el ***GAD Parroquial 11 de Noviembre***, procede a la entrega recepción de MANTENIMIENTO Y ADECUACIÓN DE LA CASA BARRIAL DEL BARRIO PLAZA ARENAS.

A continuación detallo lo entregado de la siguiente manera:

| **DESCRIPCION** | **COSTO** |
|---|---|
| ***MANTENIMIENTO Y ADECUACIÓN DE LA CASA BARRIAL DEL BARRIO PLAZA ARENAS. N° 0192*** | $ 4973.93 |
| **TOTAL** | $ 4973.93 |

Para constancia de lo actuado y en fe de conformidad y aceptación de la entrega, firman en unidad de acto las personas que intervienen en la presente diligencia en el lugar y fecha antes señalada en dos ejemplares del mismo contenido.

Entregue conforme:

.....
Sr. José G. Herrera H.
**Presidente del**
**GAD Parroquial 11 de Noviembre**

Recibí conforme:

.....
Sr. Galo Escudero
**PRESIDENTE DEL BARRIO PLAZA ARENAS**

Parroquia Once de Noviembre, a 1 de Febrero del 2016.

**Sr. Guillermo Herrera**

**PRESIDENTE DEL GAD PARROQUIAL RURAL 11 DE NOVIEMBRE**

**Presente.-**

De mi consideración:

Como coordinador del Centro de salud, quiero hacerle extensivo un cordial saludo y a la vez desearle el mayor de los éxitos en sus funciones diarias.

El motivo de la presente es para solicitarle de la manera más comedida nos ayude con el mantenimiento de la casa barrial, es un espacio muy importante y la utilizamos permanentemente y lo que esperamos es ver nuestra sede con nueva imagen.

Por la favorable atención que se digne dar a este pedido, desde ya reitero mi agradecimiento.

Atentamente:

GAD PARROQUIAL RURAL 11 DE NOVIEMBRE
RECEPCIÓN DE DOCUMENTOS
Fecha: 01/04/2016 Hora: 15:00
Nº de Documento:
Secretaria

.....Galo Escudero.....

Sr. Galo Escudero

**Presidente del barrio Plaza Arenas**

# RESOLUCIÓN ADMINISTRATIVA Nº-IC-GADPR11N-19-2016

## ÍNFIMA CUANTÍA

### EL PRESIDENTE DEL GOBIERNO AUTONOMO DESCENTRALIZADO PARROQUIAL RURAL11 DE NOVIEMBRE

### CONSIDERANDO:

**Que.-** De acuerdo al oficio recibido N° SGR-CZ3GR-2015-0754-O de la secretaria de riesgos que de acuerdo al decreto N° 755 Estado de Excepción por el volcán Cotopaxi en todo el territorio Nacional para enfrentar el proceso eruptivo disponen se adecuen albergues en la Parroquia, ante este particular El señor presidente del GAD Parroquial dispone la contratación de mantenimiento y adecuación de la casa barrial de plaza arenas.

**Que.-** En virtud de constar el Plan Anual de Compras para el año 2016 y certificación Nro. 19-2015 de fecha 19 de mayo del año 2016, suscrito por la Ing. Paulina Alvarez SECRETARIA-TESORERA, conforme a Partida Presupuestaria presupuestaria Nº 7308110, de Materiales de construcción eléctrico plomería y carpintería por un valor de USD $ 4441,00 de los Estados Unidos de Norte América).

**QUE.** El artículo Nº 60 del Reglamento de la Ley Orgánica del Sistema Nacional de Contratación Pública determina el procedimiento para la adquisición de bienes cuya cuantía sea igual o menor a multiplicar el coeficiente 0,0000002 del presupuesto inicial del Estado.

**QUE.-** En ejercicio de las atribuciones concedidas en el Artículo Nº 4 del Reglamento General de la Ley Orgánica del Sistema Nacional de Contratación Pública.

EN CALIDAD DE PRESIDENTE DEL GOBIERNO AUTONOMO DESCENTRALIZADO PARROQUIAL RURAL 11 DE NOVIEMBRE

**RESUELVE:**

**Art. 1** Aprobar la ejecución del proceso de ínfima cuantía destinado para la contratación de mantenimiento y adecuación de la casa barrial de plaza arenas, por un valor de USD $ 4441,00 de los Estados Unidos de Norte América).

**Art. 2** Autorizar a la Coordinación de Servicios Institucionales, realice los trámites pertinentes para llevar a efecto el proceso, conforme a las disposiciones legales vigentes.

**Art. 3** Disponer la publicación de la presente resolución en el portal de Compras Públicas.

Dado y firmado en el GAD Parroquial Rural 11 de Noviembre, a los 19 días del mes de mayo del año dos mil dieciséis.

Revisado y Aprobado por:

Sr. José G. Herrera H.
**PRESIDENTE DEL GAD PARROQUIAL**
**11 DE NOVIEMBRE**

**GOBIERNO AUTONOMO DESCENTRALIZADO**
**PARROQUIAL RURAL 11 DE NOVIEMBRE**
LATACUNGA – COTOPAXI
**RUC. 056001840001**

# RESOLUCIÓN DE ADJUDICACIÓN
# Nº- IC- GADPR11N-19-2016

**ÍNFIMA CUANTÍA**

**EL PRESIDENTE DEL GOBIERNO AUTONOMO DESCENTRALIZADO PARROQUIAL RURAL11 DE NOVIEMBRE**

**Que.-** De acuerdo al oficio recibido N° SGR-CZ3GR-2015-0754-O de la secretaria de riesgos que de acuerdo al decreto N° 755 Estado de Excepción por el volcán Cotopaxi en todo el territorio Nacional para enfrentar el proceso eruptivo disponen se adecuen albergues en la Parroquia, ante este particular El señor presidente del GAD Parroquial dispone la contratación de mantenimiento y adecuación de la casa barrial de plaza arenas.

**Que.-** En virtud de constar el Plan Anual de Compras para el año 2016 y certificación Nro. 19-2015 de fecha 19 de mayo del año 2016, suscrito por la Ing. Paulina Alvarez SECRETARIA-TESORERA, conforme a Partida Presupuestaria presupuestaria Nº 7308110, de Materiales de construcción eléctrico plomería y carpintería por un valor de USD $ 4441,00 de los Estados Unidos de Norte América).

**QUE.** El artículo Nº 60 del Reglamento de la Ley Orgánica del Sistema Nacional de Contratación Pública determina el procedimiento para la adquisición de bienes cuya cuantía sea igual o menor a multiplicar el coeficiente 0,0000002 del presupuesto inicial del Estado.

**Que.** Mediante Resolución Administrativa Nro. **IC- GADPR11N-19-2016**, se aprueba la ejecución del **proceso de ínfima cuantía**, para la contratación de mantenimiento y adecuación de la casa barrial de plaza arenas.

EN CALIDAD DE PRESIDENTE DEL GOBIERNO AUTONOMO DESCENTRALIZADO PARROQUIAL RURAL 11 DE NOVIEMBRE

**RESUELVE:**

**Art. 1.** Adjudicar mediante el proceso de ínfima cuantía a Angel Acosta. Para la contratación de mantenimiento y adecuación de la casa barrial de plaza arenas, por un valor de USD $ 4441,00 de los Estados Unidos de Norte América).

**Art. 2** Autorizar a la Gestión Financiera, realizar el pago de las obligaciones que se generen en la presente resolución, con cargo al presupuesto del año 2016, de acuerdo a la ley.

**Art. 3** Disponer la publicación de la presente resolución de adjudicación en el portal de Compras Públicas, conforme RESOLUCIÓN INCOP Nº 048-11, suscrita por el Director Ejecutivo del Instituto Nacional de Contratación Pública,

Dado y firmado en el GAD Parroquial Rural 11 de Noviembre, a los 19 días del mes de mayo del año dos mil dieciséis.

Revisado y Aprobado por:

Sr. José G. Herrera H.
**PRESIDENTE DEL GAD PARROQUIAL**
**11 DE NOVIEMBRE**

**GOBIERNO AUTONOMO DESCENTRALIZADO**
**PARROQUIAL RURAL 11 DE NOVIEMBRE**
LATACUNGA – COTOPAXI
*RUC. 0560018400001*
*Tele fax. 032682520*

---

## MEMORANDUM N°19-GADPR11N-2016-SECRETARIA

Fecha: 19 de mayo del año 2016
DE: Ing. Paulina Alvarez, Secretaria/Tesorera del GAD Parroquial Rural 11 de Noviembre
PARA: Sr. Guillermo Herrera, Presidente del GAD Parroquial Rural 11 de Noviembre

Por medio del presente me permito certificar la disponibilidad de recursos en la partida presupuestaria Nº 7308110, de Materiales Construcción, Eléctrico, Plomería y Carpintería por un valor de USD $ 4441,00, sin incluir IVA, para la contratación de mantenimiento y adecuación de la casa barrial de plaza arenas.

Ing. Paulina Alvarez
SECRETARIA/TESORERA DEL GAD PARROQUIAL RURAL 11 DE NOVIEMBRE

# GAD PR 11 DE NOVIEMBRE

## Dir.PARROQUIA 11 DE NOVIEMBRE

Telèfono 032682520

LATACUNGA - ECUADOR

## COMPROBANTE DE EGRESO Nro. 101

UNIDAD EJECUTORA: 6998016499

**Fecha:** 20 de mayo del 2016

**Banco:** Banco Central del Ecuador Moneda de Curso Legal GAD

**Nro Cuenta:** 111111

**Beneficiario:** CONSTRUCTORA CONSOMG

**Valor:** $ 8,643.60

**Valor En Letras** OCHO MIL SEISCIENTOS CUARENTA Y TRES DOLARES SESENTA CENTAVOS

**Concepto:** ABONO AL PAGO DEL CONSTRUCCIONES Y EDIFICACIONES DE CONSTRUCTORA CONSOMG SEGUN NRO. FACTURA 29 NRO. RET. 1345

**Cuenta Nro:**

| CONTABILIDAD | | | |
|---|---|---|---|
| **Código** | **Cuenta** | **Debe** | **Haber** |
| 213.75.01 | Cuentas por Pagar Obras Públicas Proveedor | 12,806.94 | |
| 213.75.03 | Cuentas por Pagar Impuesto al Valor Agregado Bienes - I | 1,086.65 | |
| 111.03.01 | Banco Central del Ecuador Moneda de Curso Legal GAD | | 8,643.60 |
| 112.05 | Anticipos a Proveedores de Bienes y/o Servicios | | 5,249.99 |
| 151.51.07.01 | Construcciones y Edificaciones | 12,936.30 | |
| 151.51.07.02 | Construcciones y Edificaciones | 1,552.36 | |
| 213.75.01 | Cuentas por Pagar Obras Públicas Proveedor | | 12,806.94 |
| 213.75.03 | Cuentas por Pagar Impuesto al Valor Agregado Bienes - I | | 1,086.65 |
| 213.75.04 | Cuentas por Pagar Impuesto al Valor Agregado Bienes - S | | 465.71 |
| 213.75.02 | Cuentas por Pagar Obras Públicas Impuesto a la Renta | | 129.36 |

| EJECUCIÓN PRESUPUESTARIA | | |
|---|---|---|
| **Código** | **Cuenta** | **Valor:** |
| 7501070 | Construcciones y Edificaciones | 12936.3 |

| AUTORIZADO POR: | ELABORADO POR: | BENEFICIARIO: |
|---|---|---|
| JOSE HERRERA<br>PRESIDENTE | PAULINA ALVAREZ<br>SECRETARIA TESORERA | Firma<br>RUC: 0591725807001 |

# GAD PARROQUIAL RURAL 11 DE NOVIEMBRE

**LATACUNGA – ECUADOR**

**RUC: 0560018400001**

---

## *ORDEN DE PAGO*

## *Nº 0101*

| | |
|---|---|
| **FECHA** | viernes, 20 de mayo de 2016 |
| **DE:** | JOSE HERRERA<br>**PRESIDENTE** |
| **PARA:** | PAULINA ALVAREZ<br>**SECRETARIA TESORERA** |

| | |
|---|---|
| **PAGUESE A LA ORDEN DE:** | CONSTRUCTORA CONSOMG RUC: 0591725807001 |
| **LA CANTIDAD DE:** | $ 8,643.60 |
| **VALOR EN LETRAS** | OCHO MIL SEISCIENTOS CUARENTA Y TRES DOLARES SESENTA CENTAVOS |
| **POR CONCEPTO:** | ABONO AL PAGO DEL CONSTRUCCIONES Y EDIFICACIONES DE CONSTRUCTORA CONSOMG SEGUN NRO. FACTURA 29 NRO. RET. 1345 |

**Atentamente**

JOSE HERRERA

**PRESIDENTE**

# GAD PARROQUIAL RURAL 11 DE NOVIEMBRE

**LATACUNGA – ECUADOR**

**RUC: 0560018400001**

---

# AUTORIZACION DE PAGO
# Nº. 0101

Yo, José Guillermo Herrera Hinojosa en calidad de Presidente del GAD Parroquial 11 de Noviembre, Autorizo y dispongo a la Ing. Alexandra Paulina Alvarez Molina, Secretaria-Tesorera del GAD Parroquial 11 de Noviembre.

Realice la Respectiva Cancelación a:

**Constructora Consomg**

Por Concepto de:

**PAGO DE LIQUIDACION EN LA OBRA DE CONSTRUCCIÓN DE UNA CANCHA MÚLTIPLE EN EL BARRIO SAN ALFONSO**

La Cantidad de:

**$ 8643.60** (Ocho mil siescientos cuarenta y tres dólares xxxxxxx 60/100)

Los cuales serán depositados en el **BCO. PICHINCHA**

En la cuenta **CORRIENTE** Nº 2100035701

Por el **SISTEMA DE PAGOS INTEGRADOS,** dinero que será debitado de la cuenta Nº. 55220015 del Banco Central del Ecuador.

Fecha: Parroquia 11 de Noviembre a, 19 de mayo del 2016

Afectación Presupuestaria: 7501070 Devengado: 12936.30

Para constancia de la presente Autorización firma el Sr. Presidente del GAD Parroquial.

Sr. José G. Herrera. H
PRESIDENTE DEL GAD
PARROQUIAL RURAL 11 DE NOVIEMBRE

# CONSOMG CIA LTDA

## CONSTRUCTORA CONSOMG CIA. LTDA.

CONSTRUCCION, DISEÑO PLANIFICACION DE OBRAS DE INGENIERIA CIVIL
VENTA AL POR MAYOR Y MENOR DE MATERIAL ELECTRICO

**Dirección:** LA LIBERTAD Y TRABAJO PLACIDO CAMAÑO S/N Y CLEMENTE YEROVI
TELF.: 032 285 257 CEL: 0984440093 **LATACUNGA - ECUADOR**

RUC. 0591725807001

**FACTURA**

0000029

001-00100
Aut. SRI. 1116497782

*Señor (es):* Gad Parroquial Rural 11 de Noviembre

*RUC./C.I.* 0560018400001 *Ciudad:*

FECHA: DIA 01 MES 03 AÑO 2016

*Dirección:* Parroquia 11 de Noviembre - Barrio Centro *Telf:* 032 380-640

| CANTIDAD | DESCRIPCION | V. UNIT. | V. TOTAL |
|---|---|---|---|
| 1 | Construcción de una Cancha Multiple en el Barrio San Alfonso de la Parroquia 11 de Noviembre Cantón Latacunga Provincia de Cotopaxi. | | 12.936,30 |

Mullo Panchi Victor Eduardo *IMPRENTA ANDINA* RUC. 0502177538001 AUT: 7230
Fecha Autorización: **02/Marzo/2015** Del **026** al **125** Fecha Caducidad: **: 02/Marzo/2016**

| | |
|---|---|
| SUB TOTAL | 12.936,30 |
| DESCUENTO | — |
| BASE INPOSIBLE | |
| IVA 12 % | 1552,36 |
| TOTAL | 14.488,66 |

FIRMA AUTORIZADA

FIRMA CLIENTE

Original: ADQUIRENTE / Copia: EMISOR

**GOBIERNO AUTÓNOMO DESCENTRALIZADO PARROQUIAL RURAL 11 DE NOVIEMBRE**

RUC: 0560018400001

Dirección: Centro Principal S/N • Telf: Telf: (03) 2682 520
Latacunga - Ecuador

**COMPROBANTE DE RETENCIÓN**

**001-001-0001345**

AUT. SRI. 1117619688

SR. (ES): CONSOMG CIA LTDA — FECHA DE EMISION: 01-03-2016

RUC: 0591725307001 — Nº DE COMPROBANTE DE VENTA: 001-001 00

DIRECCION: Latacunga — TIPO DE COMPROBANTE DE VENTA: Factura

| EJERCICIO FISCAL | BASE IMPONIBLE PARA LA RETENCION | IMPUESTO | % DE RETENCION | VALOR RETENIDO |
|---|---|---|---|---|
| 2016 | 12.936,30 | Ret - Fte | 1% | 129,36 |
| | 1552,36 | IVA | 30% | 465,71 |
| | | | | |
| | | | | |
| | | | | |

Hernán Marcial Mullo Aimacaña "Unigraf Imprenta & Offset"
Autorización 1398 RUC: 0500894050001 del 001301 al 001400

Fecha de Autorización: 22/Septiembre/2015
Fecha de Caducidad: 22/Septiembre/2016

TOTAL RETENIDO

*ORIGINAL: **SUJETO PASIVO RETENIDO***
*COPIA: **AGENTE DE RETENCION***

FIRMA DEL AGENTE DE RETENCION

FIRMA DEL SUJETO PASIVO RETENIDO

**GOBIERNO PARROQUIAL RRURAL**
**11 DE NOVIEMBRE**
LATACUNGA – COTOPAXI
**Ruc: 0560018400001**
*Telefax. 032682520*

# ACTA DE ENTREGA RECEPCION DE CONSTRUCCION DE UNA CANCHA MULTIPLE EN EL BARRIO SAN ALFONSO DE LA PARROQUIA 11 DE NOVIEMBRE

En la Parroquia 11 de Noviembre perteneciente al Cantón Latacunga Provincia de Cotopaxi, a los 02 días del mes de marzo del año dos mil dieciséis El GAD Parroquial 11 de Noviembre, procede a la entrega recepción de la construcción de una cancha múltiple en el Barrio San Alfonso de la Parroquia 11 de Noviembre

A continuación detallo lo entregado de la siguiente manera:

| CANTIDAD | DESCRIPCION | COSTO |
|---|---|---|
| 1 | construcción de una cancha múltiple en el Barrio San Alfonso de la Parroquia 11 de Noviembre proceso MCO-GADPR11N-004-2015 | 14488.66 |

Intervienen en la presente diligencia ***POR UNA PARTE*** el Sr. Guillermo Herrera en calidad de Presidente del GAD Parroquial, Srta. Mariana Vaca Vocal del GAD Parroquial y Administradora del contrato, y ***POR OTRA PARTE*** El Sr. Emiliano Hinojosa presidente del Barrio San Alfonso y Sra. Jessica Rueda Secretaria.

Para constancia de lo actuado y en fe de conformidad y aceptación, firman en unidad de acto las personas que intervienen en la presente diligencia en el lugar y fecha antes señalado en dos ejemplares del mismo contenido.

Sr. José G. Herrera H.
**Presidente del**
**GAD Parroquial 11 de Noviembre**

GAD PARROQUIAL RURAL 11 DE NOVIEMBRE
PARROQUIA 11 DE NOVIEMBRE

Sr. Mariana Vaca
**Vocal del GAD Parroquial 11 de Noviembre**
**Y Administradora del contrato**

Sr. Emiliano Hinojosa
**Presidente del Barrio San Alfonso**

Sra. Jessica Rueda
**Secretaria del Barrio San Alfonso**

BANCO CENTRAL DEL ECUADOR

Fecha: 26-5-2016

Hora: 15:41:50

## Detalle de OPIS Tramitadas en el SPI-SP

Usuario: ALVAREZ MOLINA ALEXANDRA PAULINA 55220015

Num. Ref. BCE.:10562909

| Institución Publica: GAD PQ 11 DE NOVIEMBRE (LATACUNGA) | | | | | | | | # Cta.: 55220015 |
|---|---|---|---|---|---|---|---|---|
| Nom.Ins.Financiera | # Cta Ben. | Monto | # Referencia | # Ced.Ident. | Nom Ben. | T. Cta. | Fec Proc Banco | Estado |
| BANCO PICHINCHA C.A. | 2100035701 | 8,643.60 | 1 | 0591725807001 | CONSTRUCTORA CONSOMG | 1 | 20-05-2016 17:41:28 | ACREDITADA |
| BANCO DE LA PRODUCCION | 1266201230O | 392.00 | 2 | 0503482796 | KLEVER GUALPA | 2 | 20-05-2016 17:41:11 | ACREDITADA |
| Total: | 9,035.60 | Reg.:2 | | | | | | |

# GAD PR 11 DE NOVIEMBRE

## Dir.PARROQUIA 11 DE NOVIEMBRE

Telèfono 032682520

LATACUNGA - ECUADOR

## COMPROBANTE DE EGRESO Nro. 100

**UNIDAD EJECUTORA: 6998016499**

**Fecha:** 20 de mayo del 2016

**Banco:** Banco Central del Ecuador Moneda de Curso Legal GAD

**Nro Cuenta:** 111111

**Beneficiario:** GUALPA KLEVER

**Valor:** $ 392.00

**Valor En Letras** TRESCIENTOS NOVENTA Y DOS DOLARES

**Concepto:** PAGO DEL ALIMENTOS Y BEBIDAS DE GUALPA KLEVER SEGUN NRO. FACTURA 229 NRO. RET. 1360

**Cuenta Nro:**

| | CONTABILIDAD | | |
|---|---|---|---|
| **Código** | **Cuenta** | **Debe** | **Haber** |
| 213.73.01 | C x P Bienes y Serv. Inversión - Proveedores | 392.00 | |
| 111.03.01 | Banco Central del Ecuador Moneda de Curso Legal GAD | | 392.00 |
| 151.38.01.01 | Alimentos y Bebidas | 400.00 | |
| 213.73.01 | C x P Bienes y Serv. Inversión - Proveedores | | 392.00 |
| 213.73.02 | C x P Bienes y Serv. Inversión - Fisco IR | | 8.00 |

| EJECUCIÓN PRESUPUESTARIA | | |
|---|---|---|
| **Código** | **Cuenta** | **Valor:** |
| 7308010 | Alimentos y Bebidas | 400 |

| AUTORIZADO POR: | ELABORADO POR: | BENEFICIARIO: |
|---|---|---|
| JOSE HERRERA<br>PRESIDENTE | PAULINA ALVAREZ<br>SECRETARIA TESORERA | Firma<br>RUC: 0503482796001 |

# GAD PARROQUIAL RURAL 11 DE NOVIEMBRE

**LATACUNGA – ECUADOR**

**RUC: 0560018400001**

---

*ORDEN DE PAGO*

*Nº 0100*

| | |
|---|---|
| **FECHA** | viernes, 20 de mayo de 2016 |
| **DE:** | JOSE HERRERA<br>**PRESIDENTE** |
| **PARA:** | PAULINA ALVAREZ<br>**SECRETARIA TESORERA** |

| | |
|---|---|
| **PAGUESE A LA ORDEN DE:** | GUALPA KLEVER RUC: 0503482796001 |
| **LA CANTIDAD DE:** | $ 392.00 |
| **VALOR EN LETRAS** | TRESCIENTOS NOVENTA Y DOS DOLARES |
| **POR CONCEPTO:** | PAGO DEL ALIMENTOS Y BEBIDAS DE GUALPA KLEVER SEGUN NRO. FACTURA 229 NRO. RET. 1360 |

**Atentamente**

JOSE HERRERA

**PRESIDENTE**

# GAD PARROQUIAL RURAL 11 DE NOVIEMBRE

**LATACUNGA – ECUADOR**
**RUC: 0560018400001**

---

## AUTORIZACION DE PAGO
## Nº. 100

Yo, José Guillermo Herrera Hinojosa en calidad de Presidente del GAD Parroquial 11 de Noviembre, Autorizo y dispongo a la Ing. Alexandra Paulina Alvarez Molina, Secretaria-Tesorera del GAD Parroquial 11 de Noviembre.

Realice la Respectiva Cancelación a:

**Gualpa Klever**

Por Concepto de:

**PAGO DE FEFRIGERIOS DEL PROYECTO LA BELLEZA DE LAS MADRES EJECUTADO POR LA COMISION DE EQUIDAD DE GENERO**

La Cantidad de:

**$ 392.00** (Trescientos noventa y dos dólares xxxxxxx 00/100)

Los cuales serán depositados en **PRODUBANCO**
En la cuenta **AHORROS** Nº 12662012300

Por el **SISTEMA DE PAGOS INTEGRADOS,** dinero que será debitado de la cuenta Nº. 55220015 del Banco Central del Ecuador.

Fecha: Parroquia 11 de Noviembre a, 19 de mayo del 2016

Afectación Presupuestaria: **7308010** Devengado: 400.00

Para constancia de la presente Autorización firma el Sr. Presidente del GAD Parroquial.

Sr. José. G. Herrera. H
PRESIDENTE DEL GAD
PARROQUIAL RURAL 11 DE NOVIEMBRE

BANCO CENTRAL DEL ECUADOR Fecha: 26-5-2016

Hora: 15:41:50

## Detalle de OPIS Tramitadas en el SPI-SP

Usuario: ALVAREZ MOLINA ALEXANDRA PAULINA 55220015

Num. Ref. BCE.:10562909

| Institución Publica: GAD PQ 11 DE NOVIEMBRE (LATACUNGA) | | | | | | | | # Cta.: 55220015 |
|---|---|---|---|---|---|---|---|---|
| Nom.Ins.Financiera | # Cta Ben. | Monto | # Referencia | # Ced.Ident. | Nom Ben. | T. Cta. | Fec Proc Banco | Estado |
| BANCO PICHINCHA C.A. | 2100035701 | 8,643.60 | 1 | 0591725807001 | CONSTRUCTORA CONSOMG | 1 | 20-05-2016 17:41:28 | ACREDITADA |
| BANCO DE LA PRODUCCION | 12662012300 | 392.00 | 2 | 0503482796 | KLEVER GUALPA | 2 | 20-05-2016 17:41:11 | ACREDITADA |
| Total: | 9,035.60 | Reg.:2 | | | | | | |

GUALPA TASINCHANA KLEVER ISRAEL

**FACTURA**

Pasión Gourmet RESTAURANTE

**001-001- 0000229**

RESTAURANTE PASION GOURMET
RUC: 0503482796001

Aut. SRI: 1117358055

| Día | Mes | Año |
|---|---|---|
| 11 | 05 | 2016 |

• SERVICIO DE VENTA DE COMIDAS Y BEBIDAS PREPARADAS
• VENTA DE COMIDAS Y BEBIDAS EN RESTAURANTE

Dirección: Av. Atahualpa S/N y Cayambe
Telf: 0983720579 • Latacunga

Sr. (es): GAD Parroquial Rural 11 de Noviembre

RUC/C.C: 0560018400001

Dirección: Parroquia 11 de Noviembre

G. Remisión: _____ Telf: 2380640

| Cant. | Descripción | V. Unit. | Valor Total |
|---|---|---|---|
| | DESAYUNOS | | |
| | ALMUERZOS | | |
| | MERIENDAS | | |
| 200 | REFRIGERIOS | 2,00 | 400,00 |
| | | | |
| | | | |
| | | | |

Fecha de Autorización: 04/Agosto/2015
Fecha de Caducidad: 04/Agosto/2016
ARTESANO CALIFICADO Nº 118401

| | |
|---|---|
| Sub Total 12% | — |
| Sub Total 0% | 400,00 |
| Descuento | — |
| Sub Total | — |
| Iva 12% | — |
| Valor Total | 400,00 |

Firma Autorizada Recibí Conforme

Hernán Marcial Taullo Aimacaña "Unigraf Imprenta & Offset"
Autorización 1398 RUC: 0500894050001 del 000201 al 000300

ORIGINAL: **ADQUIRIENTE** / COPIA: **EMISOR**

GUALPA TASINCHANA KLEVER ISRAEL

# FACTURA

Pasión Gourmet RESTAURANTE

001-001- 0000229

Aut. SRI: 1117358055

| Día | Mes | Año |
|---|---|---|
| 11 | 05 | 2016 |

RESTAURANTE PASION GOURMET
RUC: 0503482796001

• SERVICIO DE VENTA DE COMIDAS Y BEBIDAS PREPARADAS
• VENTA DE COMIDAS Y BEBIDAS EN RESTAURANTE

Dirección: Av. Atahualpa S/N y Cayambe
Telf: 0983720579 • Latacunga

Sr. (es): GAD Parroquial Rural 11 de Noviembre

RUC/C.C: 0560018400001

Dirección: Parroquia 11 de Noviembre

G. Remisión: _____ Telf: 2380640

| Cant. | Descripción | V. Unit. | Valor Total |
|---|---|---|---|
| | DESAYUNOS | | |
| | ALMUERZOS | | |
| | MERIENDAS | | |
| 200 | REFRIGERIOS | 2,00 | 400,00 |
| | | | |
| | | | |
| | | | |
| | | | |

Fecha de Autorización: 04/Agosto/2015
Fecha de Caducidad: 04/Agosto/2016
ARTESANO CALIFICADO Nº 118401

| | |
|---|---|
| Sub Total 12% | |
| Sub Total 0% | 400,00 |
| Descuento | — |
| Sub Total | |
| Iva 12% | |
| Valor Total | 400,00 |

Firma Autorizada

Recibí Conforme

Hernán Marcial Mullo Aimacaña "Unigraf Imprenta & Offset"
Autorización 1398 RUC: 0500894050001 del 000201 al 000300

ORIGINAL: ADQUIRIENTE / COPIA: EMISOR

**GOBIERNO AUTÓNOMO DESCENTRALIZADO PARROQUIAL RURAL 11 DE NOVIEMBRE**

RUC: 0560018400001

Dirección: Centro Principal S/N • Telf: Telf: (03) 2682 520
Latacunga - Ecuador

**COMPROBANTE DE RETENCIÓN**

**001-001-0001360**

AUT. SRI. 1117619688

SR. (ES): Klever Gualpa

FECHA DE EMISION: 11-05-2016

RUC: 0503482796001

Nº DE COMPROBANTE DE VENTA:

DIRECCION: Latacunga

TIPO DE COMPROBANTE DE VENTA:

| EJERCICIO FISCAL | BASE IMPONIBLE PARA LA RETENCION | IMPUESTO | % DE RETENCION | VALOR RETENIDO |
|---|---|---|---|---|
| 2016 | 400,00 | Ret - Fte | 2% | 8,00 |
| | | | | |
| | | | | |
| | | | | |
| | | | | |

TOTAL RETENIDO 8,00

Hernán Marcial Mullo Aimacaña "Unigraf Imprenta & Offset"
Autorización 1398 RUC: 0500894050001 del 001301 al 001400

Fecha de Autorización: 22/Septiembre/2015
Fecha de Caducidad: 22/Septiembre/2016

*ORIGINAL: SUJETO PASIVO RETENIDO*
*COPIA: AGENTE DE RETENCION*

FIRMA DEL AGENTE DE RETENCION

FIRMA DEL SUJETO PASIVO RETENIDO

**GOBIERNO AUTÓNOMO DESCENTRALIZADO PARROQUIAL RURAL 11 DE NOVIEMBRE**

RUC: 0560018400001

Dirección: Centro Principal S/N • Telf: Telf: (03) 2682 520
Latacunga - Ecuador

**COMPROBANTE DE RETENCIÓN**

001-001-0001360

AUT. SRI. 1117619688

SR. (ES): Klever Gualpa

FECHA DE EMISION: 11-05-2016

RUC: 0503482796001

Nº DE COMPROBANTE DE VENTA:

DIRECCION: Latacunga

TIPO DE COMPROBANTE DE VENTA:

| EJERCICIO FISCAL | BASE IMPONIBLE PARA LA RETENCION | IMPUESTO | % DE RETENCION | VALOR RETENIDO |
|---|---|---|---|---|
| 2016 | 400,00 | Ret - Fte | 2% | 8,00 |
| | | | | |
| | | | | |
| | | | | |
| | | | | |

TOTAL RETENIDO 8,00

Hernán Marcial Mullo Aimacaña "Unigraf Imprenta & Offset"
Autorización 1398 RUC: 0500894050001 del 001301 al 001400

Fecha de Autorización: 22/Septiembre/2015
Fecha de Caducidad: 22/Septiembre/2016

*ORIGINAL: **SUJETO PASIVO RETENIDO***
*COPIA: **AGENTE DE RETENCION***

FIRMA DEL AGENTE DE RETENCION

FIRMA DEL SUJETO PASIVO RETENIDO

## GUALPA TASINCHANA KLEVER ISRAEL

### SERVICIO DE ALIMENTACIÓN

**DIRECCIÓN:** **PARQUE DE LA LAGUNA, CALLE CAYAMBE Y AV. CHIMBORAZO**
**LATACUNGA - ECUADOR**

**TELÉFONO:** **0983720579**

**RUC Nº:** **0503482796001**

**CLIENTE:** **GAD PARROQUIAL 11 DE NOVIEMBRE**

**RUC Nº:** **0560018000001**

**DIRECCIÓN:** **PARROQUIA 11 DE NOVIEMBRE**

**FECHA:** **4/05/2016**

| CANTIDAD | DESCRIPCIÓN DEL BIEN O ARTICULO | V. UNITARIO | V. TOTAL |
|---|---|---|---|
| 200 | Sanduches | 1.50 | 300 |
| 200 | Colas | 0.50 | 100 |
| | | | |
| | | | |
| | | | |
| | | | |
| | | | |
| | | | |
| | | | |
| | | | |
| TOTAL | | | 400 |

Atentamente

.....

**Sr. Gualpa Tasinchana Klever Israel**

**C.I. 0503482796001**

## Hoja de control de Ínfima Cuantía

| N° | Documento | |
|---|---|---|
| 1 | Presentación de la Necesidad | ✓ |
| 2 | Certificación Presupuestaria | ✓ |
| 3 | Reforma PAC (en caso que aplique) | |
| 4 | Ver que no consta en catálogo electrónico | |
| 5 | Recibir Ofertas | |
| 6 | Cuadro Comparativo | ✓ |
| 7 | Resolución Administrativa | ✓ |
| 8 | Resolución de Adjudicación | ✓ |
| 9 | Documentos personales de proveedor , cédula, RUC y certificado bancario o copia de la libreta | |
| 10 | Contrato cuando la compra tiene perfil de proyecto | ✓ |
| 11 | Acta Entrega Recepción a la comunidad u organización | |
| 12 | Informe de Administrador cuando exista un perfil de proyecto elaborado | ✓ |
| 13 | Autorización de Pago | ✓ |
| 14 | Factura | ✓ |
| 15 | Comprobante de Retención | ✓ |
| 16 | Orden de Pago | ✓ |
| 17 | Comprobante de Egreso | |

SRi.gob.ec

Desconectado

Búsqueda de Contribuyentes / *Información del Contribuyente*

Autorización de Documentos

## Información del Contribuyente

Fecha : 13-05-2016

| | |
|---|---|
| **Razón Social:** | GUALPA TASINCHANA KLEVER ISRAEL |
| **RUC:** | 0503482796001 |
| **Nombre Comercial:** | RESTAURANTE PASION GOURMET |
| **Estado del Contribuyente en el RUC** | Activo |
| **Clase de Contribuyente** | Otro |
| **Tipo de Contribuyente** | Persona Natural |
| **Obligado a llevar Contabilidad** | NO |
| **Actividad Económica Principal** | SERVICIOS DE VENTA DE COMIDAS Y BEBIDAS PREPARADAS |
| **Fecha de inicio de actividades** | 30-01-2013 |
| **Fecha de cese de actividades** | |
| **Fecha reinicio de actividades** | |
| **Fecha actualización** | 14-08-2014 |

▸ Establecimientos registrados

Regresar

© Copyright Servicio de Rentas Internas del Ecuador

SRi

INSTRUCCIÓN
SUPERIOR
PROFESIÓN / OCUPACIÓN
ESTUDIANTE
V1333I1222
APELLIDOS Y NOMBRES DEL PADRE
GUALPA LUIS ANIBAL
APELLIDOS Y NOMBRES DE LA MADRE
TASINCHANA CARMEN AMELIA
LUGAR Y FECHA DE EXPEDICIÓN
QUITO
2013-07-05
FECHA DE EXPIRACIÓN
2023-07-05

REPÚBLICA DEL ECUADOR
DIRECCIÓN GENERAL DE REGISTRO CIVIL
IDENTIFICACIÓN Y CEDULACIÓN
CÉDULA DE CIUDADANÍA
No. 050348279-
APELLIDOS Y NOMBRES
GUALPA TASINCHANA
KLEVER ISRAEL
LUGAR DE NACIMIENTO
COTOPAXI
SALCEDO
SAN MIGUEL DE SALCEDO
FECHA DE NACIMIENTO 1991-01-08
NACIONALIDAD ECUATORIANA
SEXO M
ESTADO CIVIL SOLTERO

REPÚBLICA DEL ECUADOR
CERTIFICADO DE VOTACIÓN
ELECCIONES 23 DE FEBRERO DEL 2014
050348279-6 008 0074
GUALPA TASINCHANA KLEVER ISRAEL
COTOPAXI LATACUNGA
IGNACIO FLORES
DUPLICADO USD 0
DELEGACION PROVINCIAL DE COTOPAXI - 08
4140530 23/02/2015 10:11:51

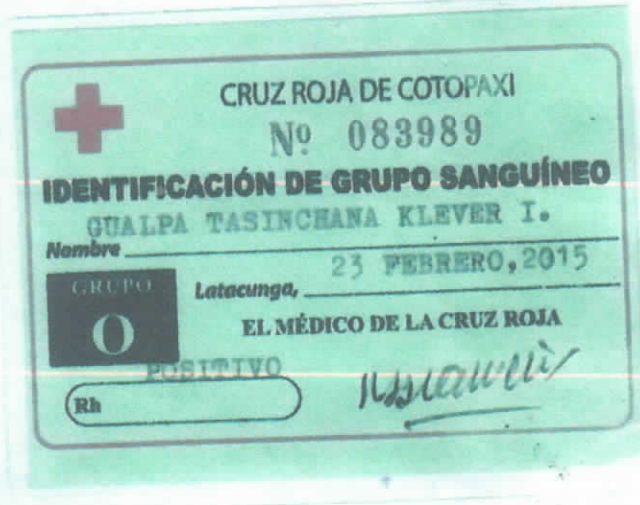
CRUZ ROJA DE COTOPAXI
Nº 083989
IDENTIFICACIÓN DE GRUPO SANGUÍNEO
Nombre GUALPA TASINCHANA KLEVER I.
Latacunga, 23 FEBRERO, 2015
GRUPO O
EL MÉDICO DE LA CRUZ ROJA
Rh POSITIVO

# PRODUBANCO Grupo Promerica — LIBRETA DE AHORROS DÓLARES 3570441

Cuenta no.:

Nombre:

Cédula/R.U.C.:

BANCO DE LA PRODUCCIÓN S.A. - R.U.C. 1790368718001

| | Fecha | # | Dep/Ret Int/Imp | + - | D/C | Valor | Saldo Dólares |
|---|---|---|---|---|---|---|---|
| 1 | (#)TOTAL BASE IMPONIBLE IVA TARIFA 12% | | | | | | 1.79 |
| 2 | (#)TOTAL IMPUESTO VALOR AGREGADO 12% | | | | | | 0.21 |
| 3 | (#)TOTAL | | | | | | 2.00 |
| 4 | 20150911 | 9458 | DEPO | | C | 2,082.50 | 2,084.85 |
| 5 | 20150911 | 2738 | DEB | | D | 12.90 | 2,071.95 |
| 6 | 20150911 | 8550 | DEB | | D | 12.90 | 2,059.05 |
| 7 | 20150916 | 9308 | DEB | | D | 380.00 | 1,679.05 |
| 8 | 20150916 | 6244 | DEB | | D# | 0.35 | 1,678.70 |
| 9 | 20150917 | 6879 | DEB | | D | 60.00 | 1,618.70 |
| 10 | 20150917 | 8208 | DEB | | D# | 0.35 | 1,618.35 |
| 11 | 20150918 | 2821 | DEB | | D | 60.00 | 1,558.35 |
| 12 | 20150918 | 6392 | DEB | | D# | 0.35 | 1,558.00 |
| 13 | 20150918 | 6114 | DEB | | D | 150.00 | 1,408.00 |
| 14 | 20150918 | 6518 | DEB | | D# | 0.35 | 1,407.65 |
| 15 | 20150918 | 5497 | DEB | | D | 100.00 | 1,307.65 |
| 16 | 20150918 | 4168 | DEB | | D | 0.35 | 1,307.30 |
| 17 | 20150918 | 236 | RDEB | | C | 100.00 | 1,407.30 |
| 18 | 20150918 | 1970 | RDEB | | C | 0.35 | 1,407.65 |
| 19 | 20150918 | 5582 | DEB | | D | 60.00 | 1,347.65 |
| 20 | 20150918 | 2011 | DEB | | D# | 0.35 | 1,347.30 |
| 21 | 20150919 | 4375 | DEB | | D | 400.00 | 947.30 |
| 22 | 20150919 | 9166 | DEB | | D# | 0.35 | 946.95 |
| 23 | 20150921 | 3400 | DEB | | D | 60.50 | 886.45 |
| 24 | 20150921 | 2995 | DEB | | D# | 0.50 | 885.95 |
| 25 | 20150922 | 8630 | RETI | | D | 200.00 | 685.95 |
| 26 | 20150925 | 399 | DEB | | D | 60.00 | 523.95 |
| 27 | 20150925 | 9184 | DEB | | D# | 0.35 | 523.60 |
| 28 | 20150930 | 7704 | RETI | | D | 500.00 | 23.60 |
| 29 | | | | | | | |
| 30 | | | | | | | |
| 31 | | | | | | | |
| 32 | | | | | | | |

Sus transacciones de ahorros también las puede realizar los 365 días del año en Servipagos, sin costo adicional.

D/C DÉBITO/CRÉDITO
* SERVICIOS FINANCIEROS IVA TARIFA 0%
\# SERVICIOS FINANCIEROS IVA TARIFA 12%

Cuenta no.: 12662012300

Nombre: GUALPA TASINCHANA KLEVER ISRAEL

Cédula/R.U.C.: 0503492796

| | Fecha | # | Dep/Ret Int/Imp | + - | D/C | Valor | Saldo Dólares |
|---|---|---|---|---|---|---|---|
| 1 | 20150128 | 7765 | DEB | | D | 400.00 | 1,003.23 |
| 2 | 20150128 | 9094 | DEB | | D# | 0.35 | 1,002.88 |
| 3 | 20150129 | 7025 | DEB | | D# | 2.00 | 1,000.85 |
| 4 | 20150130 | 2578 | DEB | | D | 100.00 | 900.88 |
| 5 | 20150130 | 2884 | DEB | | D# | 0.35 | 900.53 |
| 6 | 20150130 | 230 | CRE | | C | 0.32 | 900.85 |
| 7 | (*)TOTAL BASE IMPONIBLE IVA TARIFA 0% | | | | | | 0.00 |
| 8 | (*)TOTAL IVA 0% | | | | | | 0.00 |
| 9 | (#)TOTAL BASE IMPONIBLE IVA TARIFA 12% | | | | | | 2.41 |
| 10 | (#)TOTAL IMPUESTO VALOR AGREGADO 12% | | | | | | 0.29 |
| 11 | (#)TOTAL | | | | | | 2.70 |
| 12 | 20150201 | 8884 | DEB | | D | 200.00 | 700.85 |
| 13 | 20150201 | 2845 | DEB | | D# | 0.35 | 700.50 |
| 14 | 20150201 | 1986 | DEB | | D | 40.00 | 660.50 |
| 15 | 20150201 | 7565 | DEB | | D# | 0.35 | 660.15 |
| 16 | 20150202 | 3804 | DEB | | D | 200.00 | 460.15 |
| 17 | 20150202 | 5265 | DEB | | D# | 0.35 | 459.80 |
| 18 | 20150203 | 3789 | DEB | | D | 150.00 | 309.80 |
| 19 | 20150203 | 574 | DEB | | D# | 0.35 | 309.45 |
| 20 | 20150203 | 4122 | DEB | | D | 60.00 | 249.45 |
| 21 | 20150203 | 3816 | DEB | | D# | 0.35 | 249.10 |
| 22 | 20150204 | 2816 | DEB | | D | 100.00 | 149.10 |
| 23 | 20150204 | 5365 | DEB | | D# | 0.35 | 148.75 |
| 24 | 20150204 | 9327 | DEB | | D | 12.90 | 135.85 |
| 25 | 20150204 | 1914 | DEB | | D | 60.00 | 75.85 |
| 26 | 20150204 | 2220 | DEB | | D# | 0.35 | 75.50 |
| 27 | 20150205 | 9522 | DEPO | | C | 1,000.00 | 1,075.50 |
| 28 | 20150210 | 4172 | DEB | | D | 150.00 | 925.50 |
| 29 | 20150210 | 3865 | DEB | | D# | 0.35 | 925.15 |
| 30 | 20150210 | 7591 | DEB | | D | 180.00 | 745.15 |
| 31 | | | | | | | |
| 32 | | | | | | | |

Sirvase verificar que los registros impresos en esta libreta se encuentren de acuerdo con las transacciones realizadas.

Sus transacciones de ahorros también las puede realizar los 365 días del año en Servipagos, sin costo adicional.

D/C DÉBITO/CRÉDITO
* SERVICIOS FINANCIEROS IVA TARIFA 0%
\# SERVICIOS FINANCIEROS IVA TARIFA 12%

PRODUBANCO Grupo Promerica 35

# LIBRETA DE AHORROS DÓLARES

BANCO DE LA PRODUCCIÓN S.A. - R.U.C. 1790368718001

Cuenta no.:

Nombre:

Cédula/R.U.C.:

| Fecha | # | Dep/Ret Int/Imp | +/- | D/C | Valor | Saldo Dólares |
|---|---|---|---|---|---|---|
| 20150210 | 100 | DEB | | D | 60.00 | 684.80 |
| 20150210 | 5854 | DEB | | D# | 0.35 | 684.45 |
| 20150211 | 4720 | DEB | | D | 400.00 | 284.45 |
| 20150211 | 8351 | DEB | | D | 0.35 | 284.10 |
| 20150211 | 325 | RETI | | D | 205.00 | 79.10 |
| 20150213 | 9382 | DEB | | D | 60.00 | [illegible] |
| 20150213 | 9787 | DEB | | D# | 0.35 | [illegible] |
| 20150213 | 4695 | DEPO | | C | 3,000.00 | [illegible] |
| 20150213 | 1603 | DEPO | | C | 50.00 | [illegible] |
| 20150216 | 2969 | DEB | | D | 400.00 | [illegible] |
| 20150216 | 3910 | DEB | | D# | 0.35 | [illegible] |
| 20150217 | 3497 | DEB | | D | [illegible] | [illegible] |
| 20150217 | 9251 | DEB | | D# | [illegible] | [illegible] |
| 20150218 | 2703 | DEB | | D | [illegible] | [illegible] |
| 20150218 | 9639 | DEB | | D# | [illegible] | [illegible] |
| [illegible] | [illegible] | [illegible] | | [illegible] | [illegible] | [illegible] |
| 20150218 | 3762 | DEB | | D# | [illegible] | [illegible] |
| 20150220 | 4468 | DEB | | D | [illegible] | [illegible] |
| 20150220 | 8426 | DEB | | D# | [illegible] | [illegible] |
| 20150222 | 2387 | DEB | | D# | [illegible] | [illegible] |
| 20150222 | 3665 | DEB | | D | [illegible] | [illegible] |
| 20150222 | 6728 | DEB | | D# | [illegible] | [illegible] |
| 20150222 | 6328 | DEB | | D | [illegible] | [illegible] |
| 20150222 | 9392 | DEB | | D# | [illegible] | [illegible] |
| 20150223 | 736 | DEB | | D | [illegible] | [illegible] |
| 20150223 | 9406 | DEB | | D# | [illegible] | [illegible] |
| 20150223 | 6104 | DEB | | D | [illegible] | [illegible] |
| 20150223 | 9736 | DEB | | D# | [illegible] | [illegible] |
| 20150224 | 7707 | DEB | | D | [illegible] | [illegible] |
| 20150224 | 6378 | DEB | | D | [illegible] | [illegible] |

D/C DÉBITO/CRÉDITO
* SERVICIOS FINANCIEROS IVA TARIFA 0%
\# SERVICIOS FINANCIEROS IVA TARIFA 12%

Sus transacciones de ahorros también las puede realizar los 365 días del año en Servipagos, sin costo adicional.

Sírvase verificar que los registros impresos en esta libreta se encuentren de acuerdo con las transacciones realizadas.

Cuenta no.:

Nombre:

Cédula/R.U.C.:

| Fecha | # | Dep/Ret Int/Imp | +/- | D/C | Valor | Saldo Dólares |
|---|---|---|---|---|---|---|
| 20150224 | 1563 | DEB | | D | [illegible] | [illegible] |
| 20150224 | 274 | DEB | | [illegible] | [illegible] | [illegible] |
| 20150224 | 4673 | RETI | | D | [illegible] | [illegible] |
| 20150225 | 5657 | RETI | | D | 300.00 | 444.55 |
| 20150225 | 4711 | RETI | | D | 140.00 | 304.55 |
| 20150226 | 9285 | DEB | | D | 150.00 | [illegible] |
| 20150226 | 1835 | DEB | | D# | 0.35 | 154.20 |
| 20150227 | 5635 | DEB | | D | 100.00 | [illegible] |
| 20150227 | 2004 | DEB | | D# | [illegible] | [illegible] |
| 20150227 | 1641 | DEPO | | C | [illegible] | [illegible] |
| 20150227 | 0 | CRE | | C | [illegible] | [illegible] |
| (*)TOTAL BASE IMPONIBLE IVA TARIFA 0% | | | | | | [illegible] |
| (*)TOTAL IVA 0% | | | | | | [illegible] |
| (#)TOTAL BASE IMPONIBLE IVA TARIFA 12% | | | | | | [illegible] |
| (#)TOTAL IMPUESTO VALOR AGREGADO 12% | | | | | | [illegible] |
| (#)[illegible] | | | | | | [illegible] |
| 20150228 | 7544 | DEB | | D | [illegible] | [illegible] |
| 20150228 | 1790 | DEB | | D# | [illegible] | [illegible] |
| 20150301 | 6474 | DEB | | D | [illegible] | [illegible] |
| 20150301 | 5145 | DEB | | D# | [illegible] | [illegible] |
| 20150303 | 7513 | DEB | | D | [illegible] | [illegible] |
| 20150303 | 7113 | RETI | | D | [illegible] | [illegible] |

D/C DÉBITO/CRÉDITO
* SERVICIOS FINANCIEROS IVA TARIFA 0%
\# SERVICIOS FINANCIEROS IVA TARIFA 12%

Sus transacciones de ahorros también las puede realizar los 365 días del año en Servipagos, sin costo adicional.

# REGISTRO UNICO DE CONTRIBUYENTES
# PERSONAS NATURALES

**NUMERO RUC:** 0503482796001

**APELLIDOS Y NOMBRES:** GUALPA TASINCHANA KLEVER ISRAEL

**NOMBRE COMERCIAL:** RESTAURANTE PASION GOURMET

**CLASE CONTRIBUYENTE:** OTROS **OBLIGADO LLEVAR CONTABILIDAD:** NO

**CALIFICACIÓN ARTESANAL:** JUNTA NACIONAL DEL ARTESANO **NUMERO:** 118401

| | | | |
|---|---|---|---|
| **FEC. NACIMIENTO:** | 08/01/1991 | **FEC. ACTUALIZACION:** | 14/08/2014 |
| **FEC. INICIO ACTIVIDADES:** | 30/01/2013 | **FEC. SUSPENSION DEFINITIVA:** | |
| **FEC. INSCRIPCION:** | 30/01/2013 | **FEC. REINICIO ACTIVIDADES:** | |

**ACTIVIDAD ECONOMICA PRINCIPAL:**

SERVICIOS DE VENTA DE COMIDAS Y BEBIDAS PREPARADAS

**DOMICILIO TRIBUTARIO:**

Provincia: COTOPAXI Cantón: LATACUNGA Parroquia: IGNACIO FLORES (PARQUE FLORES) Calle: AV. ATAHUALPA Número: S/N Intersección: CAYAMBE Referencia: A UNA CUADRA DE LA IGLESIA Email: klevergualpa@hotmail.com

**DOMICILIO ESPECIAL:**

**OBLIGACIONES TRIBUTARIAS:**

* DECLARACIÓN SEMESTRAL IVA

Las personas naturales que superen los límites establecidos en el Reglamento para la Aplicación de la Ley de Equidad Tributaria, estarán obligadas a llevar contabilidad, convirtiéndose en agentes de retención, y no podrán acogerse al Régimen Simplificado (RISE)

Recuerde que sus declaraciones son semestrales siempre y cuando cumpla con las condiciones para ello, que son: retención del 100% del IVA y transferencia de bienes y servicios con tarifa 0% de IVA

Si supera los montos establecidos en el reglamento estará obligado a llevar contabilidad para el siguiente ejercicio fiscal y la presentación de sus obligaciones será mensual.

**# DE ESTABLECIMIENTOS REGISTRADOS:** del 001 al 001 **ABIERTOS:** 1

**JURISDICCION:** \ REGIONAL CENTRO I\ COTOPAXI **CERRADOS:** 0

FIRMA DEL CONTRIBUYENTE

SERVICIO DE RENTAS INTERNAS

*Declaro que los datos contenidos en este documento son exactos y verdaderos, por lo que asumo la responsabilidad legal que de ella se deriven (Art. 97 Código Tributario, Art. 9 Ley del RUC y Art. 9 Reglamento para la Aplicación de la Ley del RUC).*

**Usuario:** PAGALLARDO **Lugar de emisión:** LATACUNGA/CALLE SANCHEZ **Fecha y hora:** 14/08/2014 11:13:14

# REGISTRO UNICO DE CONTRIBUYENTES
# PERSONAS NATURALES

**NUMERO RUC:** 0503482796001

**APELLIDOS Y NOMBRES:** GUALPA TASINCHANA KLEVER ISRAEL

**ESTABLECIMIENTOS REGISTRADOS:**

**No. ESTABLECIMIENTO:** 001 **ESTADO** ABIERTO MATRIZ **FEC. INICIO ACT.** 30/01/2013

**NOMBRE COMERCIAL:** RESTAURANTE PASION GOURMET **FEC. CIERRE:**

**FEC. REINICIO:**

**ACTIVIDADES ECONÓMICAS:**

SERVICIOS DE VENTA DE COMIDAS Y BEBIDAS PREPARADAS
VENTA DE COMIDAS Y BEBIDAS EN RESTAURANTE

**DIRECCIÓN ESTABLECIMIENTO:**

Provincia: COTOPAXI Cantón: LATACUNGA Parroquia: LA MATRIZ Calle: GENERAL PROAÑO Número: S/N Intersección: QUIJANO Y ORDOÑEZ Referencia: FRENTE A LA ESCUELA SEMILLAS DE VIDA Celular: 0983720579 Email: klevergualpa@hotmail.com

FIRMA DEL CONTRIBUYENTE

SERVICIO DE RENTAS INTERNAS

*Declaro que los datos contenidos en este documento son exactos y verdaderos, por lo que asumo la responsabilidad legal que de ella se deriven (Art. 97 Código Tributario, Art. 9 Ley del RUC y Art. 9 Reglamento para la Aplicación de la Ley del RUC).*

**Usuario:** PAGALLARDO **Lugar de emisión:** LATACUNGA/CALLE SANCHEZ **Fecha y hora:** 14/08/2014 11:13:14

## PROYECTO “La belleza de las madres” de la PARROQUIA RURAL 11 DE NOVIEMBRE

**FECHA:**

| | NOMBRE Y APELLIDO | # DE CÉDULA | FIRMA |
|---|---|---|---|
| 1 | Ines Juana Estrella | | [illegible] |
| 2 | Digna Pacaño | | [illegible] |
| 3 | Rosa Molina | | [illegible] |
| 4 | Delina Pacaño | | [illegible] |
| | | | |
| 5 | Dorila Calvopiña | | [illegible] |
| 6 | Maria Teresa Pacheco | | [illegible] |
| 7 | Yolanda Salazar. | | [illegible] |
| 8 | Maria Rengel | | [illegible] |
| 9 | Carmen Mena | | [illegible] |
| 10 | Enriqueta Orbea Cruz. | | [illegible] |
| 11 | Piedad Herrera | | [illegible] |
| 12 | Rosa Mena. | | [illegible] |
| 13 | Delia Calvopiña Quintana. | | [illegible] |
| 14 | Rosario Rengel. | | [illegible] |
| 15 | Yolanda Guzmán | | [illegible] |
| 16 | Dora B. Angueta Pacheco | | [illegible] |
| 17 | Gloria Alvarez | | [illegible] |
| 18 | Josefina Pacheco | | [illegible] |
| 19 | [illegible] Molina | | [illegible] |
| 20 | Emilia Cando. | | |

## PROYECTO "La belleza de las madres" de la PARROQUIA RURAL 11 DE NOVIEMBRE

**FECHA:**

| | NOMBRE Y APELLIDO | # DE CÉDULA | FIRMA |
|---|---|---|---|
| 1 | Martha Sangucho. | | |
| 2 | Josefina Sanguchо | | |
| 3 | Jaime Gonzalez | | |
| 4 | Mercedes Molina. | | |
| 5 | Cristina Proaño | | |
| 6 | Maribel Tapia. | | |
| 7 | Mariana Tapia. | | |
| 8 | Maria Amelia Mena. | | |
| 9 | Maria Cleofe Villarroel Pacheco | | |
| 10 | Rosa Villarroel. | | |
| 11 | Marina Pacheco. | | |
| 12 | Germania Villacis. | | |
| 13 | Gloria Villacis. | | |
| 14 | Teresa Corrales. | | |
| | Concepcion Mena. | | |
| 15 | Jesus Leonor J Toralde. | | |
| 16 | Rosario Orbea. | | |
| 17 | Carmen Perez | 0503170738-3 | |
| 18 | Mañana Vaca | 050306636-7 | |
| 19 | Paul Carrión | 0502210396 | |
| | | | |

**GOBIERNO AUTONOMO DESCENTRALIZADO PARROQUIAL RURAL 11 DE NOVIEMBRE**
LATACUNGA – COTOPAXI
*RUC. 0560018400001*
*Telefax. 032380640 cel: 0998701132*

***REGISTRO DE ASISTENCIA***

Asistencia del adulto mayor Barrio San Juan de

| Nº | NOMBRE | # DE CEDULA | FIRMA |
|---|---|---|---|
| 1 | Elvia Nicasia Pacheco C. | 050178887-1 | |
| 2 | Elva María Molina Quintana | 050016429-8 | Elva Molina |
| 3 | Segundo Pompe Hidalgo Herrera | | |
| 4 | María Nicolasa Mena | | |
| 5 | Laura Dorila Calvopiña | 050014687-3 | Laura Dorila Calvopiña |
| 6 | Delia Calvopina Quintana | | |
| 7 | Judith Molina | | Judyth Molina |
| 8 | Villarroel Herrera Carmen Teodosia | 050 124452-9 | |
| 9 | Luis Gabriel Molina | 050114781-3 | |

**GOBIERNO AUTONOMO DESCENTRALIZADO PARROQUIAL RURAL 11 DE NOVIEMBRE**
LATACUNGA – COTOPAXI
*RUC. 0560018400001*
*Telefax. 032380640 cel: 0998701132*

***REGISTRO DE ASISTENCIA***

Asistencia del adulto mayor Barrio San Gerardo

| Nº | NOMBRE | # DE CEDULA | FIRMA |
|---|---|---|---|
| 10 | Luz Ayala | | Luz Arguello |
| 11 | Leonor Iturralde Sandoval | | Leonor Iturralde |
| 12 | Mercedes Pilataxig | 050268772-6 | |
| 13 | Luz Quisanga | 050158091-4 | Luz T. Quisanga P. |
| 14 | María Celinda Bautista | 170261348-8 | María Celinda Bautista |
| 15 | Dora Arguello. | 050061077-9 | Dora B. Arguello Bautista |
| 16 | Manuel Inojoso Martinez | | |
| 17 | Humberto Tapia | 050029048 1 | |
| 18 | Jorge Hinojoso | | |

**GOBIERNO AUTONOMO DESCENTRALIZADO PARROQUIAL RURAL 11 DE NOVIEMBRE**

LATACUNGA – COTOPAXI

*RUC. 0560018400001*

*Telefax. 032380640 cel: 0998701132*

---

***REGISTRO DE ASISTENCIA***

Asistencia del adulto mayor Barrio Cristo Rey

| Nº | NOMBRE | # DE CEDULA | FIRMA |
|---|---|---|---|
| 1 | Luis Veintimilla | | Luis Veintimilla |
| 2 | Ricardina Calupiña | | |
| 3 | Segundo Veintimilla | | |
| 4 | Lucrecia Veintimilla | | |
| 5 | Lucrecia Moreno | | |
| 6 | Jose Proaño | | |
| | | | |
| | | | |
| | | | |

**GOBIERNO AUTONOMO DESCENTRALIZADO PARROQUIAL**
**RURAL 11 DE NOVIEMBRE**
LATACUNGA – COTOPAXI
*RUC. 0560018400001*
*Telefax. 032380640 cel: 0998701132*

***REGISTRO DE ASISTENCIA***

Asistencia del Adulto mayor Barrio Centro

| Nº | NOMBRE | # DE CEDULA | FIRMA |
|---|---|---|---|
| 1 | Elva María Molina Quintana | 050016429-8 | |
| 2 | Elvia Nicasia Pacheco Caluopiña | | |
| 3 | Segundo Pompe Hidalgo Herrera | | |
| 4 | José María Jiménez Fabara. | | |
| | | | |
| | | | |
| | | | |
| | | | |
| | | | |

**GOBIERNO AUTONOMO DESCENTRALIZADO PARROQUIAL**
**RURAL 11 DE NOVIEMBRE**
LATACUNGA – COTOPAXI
*RUC. 0560018400001*
*Telefax. 032380640 cel: 0998701132*

***REGISTRO DE ASISTENCIA***

Asistencia del adulto mayor Barrio los Porales.

| Nº | NOMBRE | # DE CEDULA | FIRMA |
|---|---|---|---|
| 1 | Fanny Molina. | | Maria D. I M |
| 2 | Luz María Natividad Molina | | [illegible] |
| 3 | Tnaves Corrales María. | | María Victoria Tzráñez |
| 4 | Segundo Estrella. | | segundo m estrella |
| | | | |
| | | | |
| | | | |
| | | | |
| | | | |

## PROYECTO "La belleza de las madres" de la PARROQUIA RURAL 11 DE NOVIEMBRE

**FECHA:**

| NOMBRE Y APELLIDO | # DE CÉDULA | FIRMA |
|---|---|---|
| Wilson Pruna | 0502126778 | |
| Alexandra Alvarez | 050296885-2 | |
| Fernando Pacheco | 0503210692 | |
| Wilson Santo | 050179051-3 | |
| Blanca Chiza | | |
| Daysica Fernandez | 1726395773 | |
| Daysi Cumbaco | 0950037010 | |
| Blanca Tigasi | 1751511120 | |
| Jozi Herrera | 0500855699 | |
| Erick Chuquilan | 0550329007 | |
| | | |
| | | |
| | | |
| | | |
| | | |
| | | |
| | | |
| | | |
| | | |
| | | |

## PROYECTO "La belleza de las madres" de la PARROQUIA RURAL 11 DE NOVIEMBRE

**FECHA:**

| NOMBRE Y APELLIDO | # DE CÉDULA | FIRMA |
|---|---|---|
| Rolando Acosta | 0501802904 | [firma] |
| Aurelio Tulmo | 050334995-3 | [firma] |
| Piedad Acurio | 0501827364 | [firma] |
| Sandra Maritza | 0502978737 | [firma] |
| Kleber Acosta | 050222827-3 | [firma] |
| Edison Masabanda | 050294558-7 | [firma] |
| ERICK ACOSTA ACURIO | 0504446790 | [firma] |
| Luis Vega | 050260963-9 | [firma] |
| William Tomalo | 0503034688 | [firma] |
| Wilson Sinfa | 050174051-3 | [firma] |
| JEQUELINE HIDALGO | 0503036725 | [firma] |
| GEOCONDA HIDALGO | 0503684490 | [firma] |
| ROSA RENGEL | 0500854716 | [firma] |
| | | |
| | | |
| | | |
| | | |
| | | |
| | | |
| | | |
| | | |

| Nº | NOMBRE | C.I. | INSTITUCIÓN/ ORGANIZACIÓN | FIRMA |
|---|---|---|---|---|
| | Nancy Vega | | centro | |
| | Silvia Calvopiño | 050159474-1 | Barrio Pozo Arenas | |
| | | | | |
| | | | | |
| | | | | |
| | | | | |
| | | | | |
| | | | | |
| | | | | |

GOBIERNO AUTONOMO DESCENTRALIZADO PARROQUIAL
RURAL 11 DE NOVIEMBRE
LATACUNGA – COTOPAXI
RUC. 0560018400001
Telefax. 032380640

*REGISTRO DE ASISTENCIA*

.....

.....

.....

| NOMBRE | # DE CEDULA | FIRMA |
|---|---|---|
| Olmedo Aserio Osorio | 1700092882-0 | |
| | | |
| | | |
| | | |
| | | |
| | | |
| | | |
| | | |
| | | |

GOBIERNO AUTONOMO DESCENTRALIZADO PARROQUIAL
RURAL 11 DE NOVIEMBRE
LATACUNGA – COTOPAXI
RUC. 0560018400001
Telefax. 032380640

*REGISTRO DE ASISTENCIA*

.....

.....

.....

| NOMBRE | # DE CEDULA | FIRMA |
|---|---|---|
| EMILIANO HINOSOSA | 0502018674 | |
| Clemente Jiménez | | Clemente Jiménez |
| Celio Ramon | 0500766693-9 | |
| | | |
| | | |
| | | |
| | | |
| | | |
| | | |

# REGISTRO DE ASISTENCIA

| Nº | NOMBRE | CEDULA | FIRMA |
|---|---|---|---|
| | Joan Sebastian Arequipa Zigmara | | |
| | Jefferson Ruben P. S. | | |
| | Stiven Joel Cuyo Oliva | | |
| | Cristopher Taaquiza | | |
| | Yurak Taaquiza | | |
| | Bertha Lasinguiza | | |
| | Lisseth Caisaguano | | |
| | Erik Camino | | |
| | Kevin Guncino | | |
| | Sebastian Veintimilla | | |
| | Miguel Veintimilla | 0550707111 | |
| | | | |
| | | | |
| | | | |
| | | | |
| | | | |

## *REGISTRO DE ASISTENCIA*

Reunión

Fecha: 27-11-2017

| Nº | NOMBRE | # DE CEDULA | FIRMA |
|---|---|---|---|
| | Klever Enrique Viena | 050140/277 | |
| | Edmundo. TRÁVEZ | 05023728-6. | |
| | Jaime Pacheco | 0501195507 | |
| | Ximena Herrera | 0502984933 | |
| | Piedad Tufiño | 0500981741 | |
| | Mariana Augusto | 050085972. 3 | |
| | Inés S Calvopiña M | 050159474-1 | |
| | Fernando Guamán<br>Junta Agua Santo Samana | 060181814-9 | |
| | Johanna Isabel Pacheco Mena<br>Barrio Centro | 0502477383 | |

GOBIERNO AUTONOMO DESCENTRALIZADO PARROQUIAL
RURAL 11 DE NOVIEMBRE
LATACUNGA – COTOPAXI
RUC. 0560018400001
Telefax. 032380640

*REGISTRO DE ASISTENCIA*

| NOMBRE | # DE CEDULA | FIRMA |
|---|---|---|
| Licett Pachaca Robira | 050296384-6 | |
| Sandra Mena Estrella | 0501903223 | |
| ROMEL ROMERO | 050234790-9 | |
| ALEX P. ABAD | 0101994556 | |
| Guadalupe Guatasaca | 050406182-1 | |
| Cristian Arequipa | 050322581-5 | |
| Victor Mena | 050285071-2 | |
| Emerson Osorio | 050247745-4 | |
| Henry Santo | 050255638-4 | |

GOBIERNO AUTONOMO DESCENTRALIZADO PARROQUIAL
RURAL 11 DE NOVIEMBRE
LATACUNGA - COTOPAXI
RUC. 0560018400001
Telefax. 032380640

*REGISTRO DE ASISTENCIA*

| NOMBRE | # DE CEDULA | FIRMA |
|---|---|---|
| Leslye Tovar Serna | 175631150-0 | |
| Rosario Mena | | |
| Ines Juana Estrella | 050188 88-3 | |
| Rocró Mena | 1711655439 | |
| Elison Pruatto | 050212067-8 | |
| Fernando Mosquera G | 080176961-3 | |
| Ulihon Zorrez | 0502742778 | |
| Lizeth Osorio | 050386543-8 | Angelica Osorio |
| Edmundo TRÁVEZ | 0502372865 | |

| NOMBRE | Nº CÉDULA | FIRMA |
|---|---|---|
| Wilson Heriberto Herrera | 0501250914 | [signature] |
| Luis Efrain Ventimilla Paredes | 171246118-3 | [signature] |
| Narciso Herrera | 0501575211 | Narciso Moreno |
| Johanna Herrera Moreno | 0503661266 | [signature] |
| Celia Z Herrera | 05-0093633-7 | [signature] |
| Oswaldo Arias | 0500128243 | [signature] |
| Guillermina Alvarez | 0500816293 | [signature] |
| Rosa Julia Alvarez | 050120558-7 | [signature] |
| José Enrique Hernández A | 172224654-3 | [signature] |
| Valeria Stephania Hernández Alvarez | 1722246558 | [signature] |
| Clara Herrera R | 0501457477 | [signature] |
| Segundo Herrera | 0500172218 | [signature] |
| Aholguer Herrera R | 0501604607 | [signature] |
| Martha Herrera R | 0501222210 | [signature] |
| Eugenia Zambrano | 050228538-0 | [signature] |
| CARMEN ZAPATA | 050177235-4 | [signature] |
| Rosellito Guarnizo | 0012578950 | Rosellito Guarnizo |
| Jennifer Zambrano | 050384459-9 | [signature] |

| NOMBRE | Nº CÉDULA | FIRMA |
|---|---|---|
| Jessica Nataly Alcocer Moreno | 0503698573 | |
| Lucila Margoth Moreno V. | 050137499-7 | |
| Eddy Ventimilla Gavilanez | 050227173-7 | |
| Maria Belén Ventimilla Aguilar | 055001293-9 | |
| Maria Elsa Ventimilla | 050071348-2 | |
| Monica Susana Topa | 050228458-7 | |
| Silvia Janeth Topa | 050238205-4 | |
| Maria Moreno | 0501760490 | |
| Alonso Moreno | | |
| | | |
| | | |
| | | |
| | | |
| | | |
| | | |
| | | |
| | | |
| | | |

# GOBIERNO AUTONOMO DESCENTRALIZADO PARROQUIAL RURAL 11 DE NOVIEMBRE

LATACUNGA – COTOPAXI

**RUC. 0560018400001**

---

OF: 048-V-GADPR 11 DE NOVIEMBRE

Parroquia 11 de Noviembre, a 11 de mayo del 2016

Señor
Guillermo Herrera
**PRESIDENTE DEL GADPR 11 DE NOVIEMBRE**
Presente:

De mi consideración.-

A nombre de la comisión de equidad y género reciba un cordial y atento saludo y por su intermedio a los compañeros vocales, a la vez deseándoles éxitos en sus funciones diarias.

El motivo de la presente es para hacerle llegar el informe del PROYECTO "La belleza de las madres", presentado por mí persona, el mismo que fue ejecutado el día viernes, 6 de mayo de la presente. Además debo manifestar que se encuentra anexado los respectivos oficios de las gestiones realizadas, con las firmas respectivas de los asistentes, además el orden del día.

Para lo cual solicito que se haga el pago correspondiente al **Sr. Gualpa Tasinchana Klever Israel** con número de cédula # 050348279-6, de los refrigerios entregados en el programa.

Por la favorable atención que dé a la presente, reitero mis más sinceros agradecimientos.

Atentamente,

Mariana Vaca

Sta. Mariana Vaca
VOCAL DEL GADPR 11 DE NOVIEMBRE
**COMISIÓN: IGUALDAD Y GÉNERO**

GAD PARROQUIAL RURAL
11 DE NOVIEMBRE
RECEPCIÓN DE DOCUMENTOS
Fecha: 11-05-2016 Hora: 17H02
Nº de Documento:
Secretaria

**CONTACTO**
**Srta. Mariana Vaca**
**CELULAR:** 0984863104
**CORREO:** marylatina198@hotmail.com

# GOBIERNO AUTONOMO DESCENTRALIZADO PARROQUIAL RURAL 11 DE NOVIEMBRE

LATACUNGA – COTOPAXI

RUC. 0560018400001

Parroquia 11 de Noviembre, a 11 de mayo del 2016

Dando cumplimiento al proyecto presentado con fecha 29 de abril del 2016 y ejecutado el día viernes 6 de mayo del mismo, debo manifestar lo siguiente:

| ACTIVIDADES PROPUESTAS | | | | | | |
|---|---|---|---|---|---|---|
| | HORA | ACTIVIDAD | EMPRESA PUBLICA | EMPRESA PRIVADA | GADPR 11 DE NOVIEMBRE | GRADO DE CUMPLIMIENTO |
| 1 | 9:00 | Himno Nacional | | | x | Cumplido |
| 2 | 9:15 | Presentación de candidatas y elección madre símbolo | | | x | Cumplido |
| 3 | 10:00 | Juegos tradicionales | | | x | Cumplido |
| 4 | 10:00 | Corte de cabello | | x | | Cumplido |
| 5 | 10:30 | Serenata | | x | | Cumplido |
| 6 | 10:45 | Artistas invitados | | x | | Cumplido |
| 7 | 11:00 | Refrigerio | | | x | Cumplido |
| 8 | 11:30 | Payasos | x | | | No se cumplió |
| 9 | 12:00 | Rifas | | x | | Cumplido |

- La actividad de los payasitos no se dio cumplimiento, en los próximos días se espera la justificación del Patronato Municipal.
- Además se agradece al señor Luis Collantes y a la Policía del circuito de Poaló, por hacerse presente con la Banda de la Policía Nacional.
- Adicional al corte de cabello también se realizó manicure.
- Finalmente se entregó una rosa a todas las madres presentes
- Se anexan fotografías del programa

**GOBIERNO AUTONOMO DESCENTRALIZADO**
**PARROQUIAL RURAL 11 DE NOVIEMBRE**
LATACUNGA – COTOPAXI
**RUC. 0560018400001**

---

Atentamente,

Mariana Vaca

.....

Sta. Mariana Vaca
VOCAL DEL GADPR 11 DE NOVIEMBRE
**COMISIÓN: IGUALDAD Y GÉNERO**

# GOBIERNO AUTONOMO DESCENTRALIZADO
# PARROQUIAL RURAL 11 DE NOVIEMBRE

LATACUNGA – COTOPAXI

RUC. 0560018400001

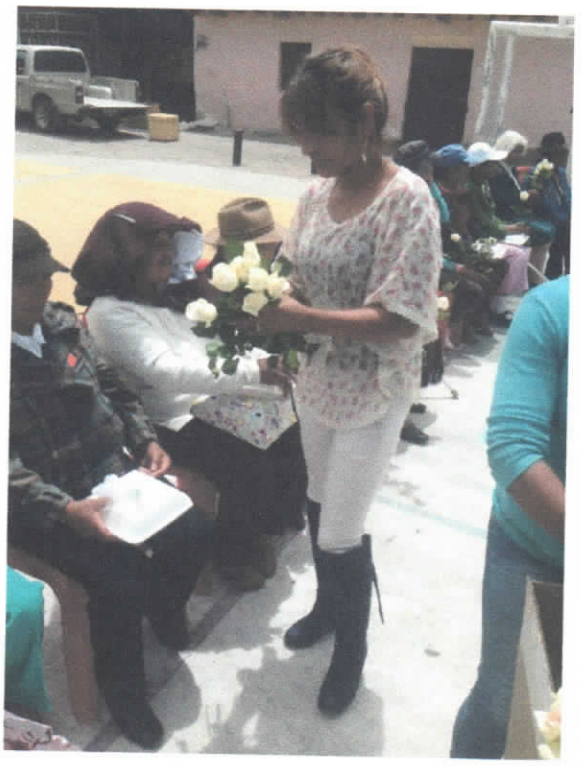

# GOBIERNO AUTONOMO DESCENTRALIZADO
# PARROQUIAL RURAL 11 DE NOVIEMBRE
LATACUNGA – COTOPAXI
RUC. 0560018400001

**GOBIERNO AUTONOMO DESCENTRALIZADO**
**PARROQUIAL RURAL 11 DE NOVIEMBRE**
LATACUNGA – COTOPAXI
**RUC. 0560018400001**

# GOBIERNO AUTONOMO DESCENTRALIZADO
# PARROQUIAL RURAL 11 DE NOVIEMBRE

LATACUNGA – COTOPAXI

RUC. 0560018400001

# GOBIERNO AUTONOMO DESCENTRALIZADO PARROQUIAL RURAL 11 DE NOVIEMBRE

LATACUNGA – COTOPAXI

RUC. 0560018400001

# GOBIERNO AUTONOMO DESCENTRALIZADO
# PARROQUIAL RURAL 11 DE NOVIEMBRE

LATACUNGA – COTOPAXI

RUC. 0560018400001

# GOBIERNO AUTONOMO DESCENTRALIZADO
# PARROQUIAL RURAL 11 DE NOVIEMBRE

LATACUNGA – COTOPAXI

RUC. 0560018400001

---

# GOBIERNO AUTONOMO DESCENTRALIZADO
# PARROQUIAL RURAL 11 DE NOVIEMBRE
LATACUNGA – COTOPAXI
RUC. 0560018400001

**GOBIERNO AUTONOMO DESCENTRALIZADO**
**PARROQUIAL RURAL 11 DE NOVIEMBRE**
LATACUNGA – COTOPAXI
**RUC. 0560018400001**

---

**GOBIERNO AUTONOMO DESCENTRALIZADO**
**PARROQUIAL RURAL 11 DE NOVIEMBRE**
LATACUNGA – COTOPAXI
**RUC. 0560018400001**

OF: 046-V-GADPR 11 DE NOVIEMBRE

Parroquia 11 de Noviembre, a 02 de mayo del 2016

SEÑORA
Natividad Hinojosa
Presente:

De mi consideración.-

Reciba un cordial y atento saludo de quienes conformamos el GAD Parroquial Rural 11 de Noviembre, y a la vez deseándoles éxitos en sus funciones diarias.

El motivo de la presente es para **INVITARLE** a un PROGRAMA que se realizará por el MES de las MADRES, este día viernes 6 de mayo del año en curso a partir de las 9:00am en la plaza alta del barrio Centro, además **SOLICITARLE** de la manera más comedida nos colabore con 6 bonches para las madres de la Parroquia.

Por la favorable atención que dé a la presente, y conocedores de su gran espíritu de colaboración, reiteramos nuestros más sinceros agradecimientos.

Atentamente,

GAD PARROQUIAL RURAL 11 DE NOVIEMBRE
PARROQUIA 11 DE NOVIEMBRE

Señor Guillermo Herrera
PRESIDENTE DEL GADPR
11 DE NOVIEMBRE

Sta. Mariana Vaca
VOCAL DEL GADPR
11 DE NOVIEMBRE
**COMISIÓN: IGUALDAD Y GÉNERO**

**CONTACTO**
**Srta. Mariana Vaca**
**CELULAR:** 0984863104
**CORREO:** marylatina198@hotmail.com

**GOBIERNO AUTONOMO DESCENTRALIZADO**
**PARROQUIAL RURAL 11 DE NOVIEMBRE**
LATACUNGA – COTOPAXI
**RUC. 0560018400001**

OF: 039-V-GADPR 11 DE NOVIEMBRE

Parroquia 11 de Noviembre, a 2 de mayo del 2016

SEÑOR
Henry Moya
Presente:

De mi consideración.-

Reciba un cordial y atento saludo de quienes conformamos el GAD Parroquial Rural 11 de Noviembre, y a la vez deseándoles éxitos en sus funciones diarias.

El motivo de la presente es para **INVITARLE** a un PROGRAMA que se realizará por el MES de las MADRES este día viernes 6 de mayo del año en curso a partir de las 9:00am en la plaza alta del barrio Centro, además SOLICITARLE de la manera más comedida nos colabore brindándoles una serenata a nuestras queridas madres a las 10:00am.

Por la favorable atención que dé a la presente, y conocedores de su gran espíritu de colaboración, reiteramos nuestros más sinceros agradecimientos.

Atentamente,

GAD PARROQUIAL RURAL 11 DE NOVIEMBRE
PARROQUIA 11 DE NOVIEMBRE

Señor Guillermo Herrera
PRESIDENTE DEL GADPR
11 DE NOVIEMBRE

Sta. Mariana Vaca
VOCAL DEL GADPR
11 DE NOVIEMBRE
**COMISIÓN: IGUALDAD Y GÉNERO**

0992797943

**CONTACTO**
**Srta. Mariana Vaca**
**CELULAR:** 0984863104
**CORREO:** marylatina198@hotmail.com

# GOBIERNO AUTONOMO DESCENTRALIZADO PARROQUIAL RURAL 11 DE NOVIEMBRE

LATACUNGA – COTOPAXI

RUC. 0560018400001

OF: 040-V-GADPR 11 DE NOVIEMBRE

Parroquia 11 de Noviembre, a 2 de mayo del 2016

SEÑOR
Milton Mena
Presente:

De mi consideración.-

Reciba un cordial y atento saludo de quienes conformamos el GAD Parroquial Rural 11 de Noviembre, y a la vez deseándoles éxitos en sus funciones diarias.

El motivo de la presente es para **INVITARLE** a un PROGRAMA que se realizará por el MES de las MADRES, este día viernes 6 de mayo del año en curso a partir de las 8:45am en la plaza alta del barrio Centro, además SOLICITARLE de la manera más comedida nos colabore brindándoles una serenata a nuestras queridas madres a las 10:40am.

Por la favorable atención que dé a la presente, y conocedores de su gran espíritu de colaboración, reiteramos nuestros más sinceros agradecimientos.

Atentamente,

GAD PARROQUIAL RURAL 11 DE NOVIEMBRE
PARROQUIA 11 DE NOVIEMBRE

.....
Señor Guillermo Herrera
PRESIDENTE DEL GADPR
11 DE NOVIEMBRE

.....
Sta. Mariana Vaca
VOCAL DEL GADPR
11 DE NOVIEMBRE
**COMISIÓN: IGUALDAD Y GÉNERO**

Recibido
03-05-2016

**CONTACTO**
**Srta. Mariana Vaca**
**CELULAR:** 0984863104
**CORREO:** marylatina198@hotmail.com

# GOBIERNO AUTONOMO DESCENTRALIZADO PARROQUIAL RURAL 11 DE NOVIEMBRE

LATACUNGA – COTOPAXI

RUC. 0560018400001

OF: 038-V-GADPR 11 DE NOVIEMBRE

Parroquia 11 de Noviembre, a 29 de abril del 2016

SEÑOR
Guillermo Herrera
PRESIDENTE DEL GADPR 11 DE NOVIEMBRE

De mi consideración.-

Reciba un cordial y atento saludo y por su intermedio a los compañeros vocales, a la vez deseándoles éxitos en sus funciones diarias.

El motivo de la presente es para hacerle llegar el PROYECTO "La belleza de las madres" con sus respectivas modificaciones, el mismo que ya fue presentado, aprobado y analizado en sesión ordinaria realizada el 28 de abril de la presente.

Por la favorable atención que dé a la presente, reitero mis agradecimientos

Atentamente,

Mariana Vaca

Srta. Mariana Vaca
VOCAL DEL GADPR
11 DE NOVIEMBRE
**COMISIÓN: IGUALDAD Y GÉNERO**

GAD PARROQUIAL RURAL
11 DE NOVIEMBRE
RECEPCIÓN DE DOCUMENTOS
Fecha: 02-05-2016 Hora: 10:17:55
N° de Documento:
Secretaria

**CONTACTO**
**Srta. Mariana Vaca**
**CELULAR:** 0984863104
**CORREO:** marylatina198@hotmail.com

# PROYECTO "La belleza de las madres" DE LA PARROQUIA RURAL 11 DE NOVIEMBRE

## 1. NOMBRE DEL PROYECTO:

"La belleza de las madres" de la Parroquia Rural 11 de Noviembre.

## 2. UNIDAD DE ADMINISTRACION FINANCIERA

| | |
|---|---|
| NOMBRE: | Gobierno Autónomo Descentralizado Parroquial 11 de Noviembre |
| UBICACIÓN: | Barrio Centro – Calle: Atahualpa e Illichisi |
| LOCALIZACIÓN: | Cotopaxi- Latacunga – 11 de Noviembre |
| RESPONSABLE: | El ejecutivo con el apoyo de la comisión de Igualdad y Género. |
| MODALIDAD DE SERVICIO: | Programa Social dirigido a las madres de la Parroquia 11 de Noviembre. |
| TELÉFONO: | 032-380-640 (0984863104) |
| CORREO ELECTRÓNICO: | marylatina198@hotmail.com |
| FECHA DE INICIO: | Viernes, 6 de mayo del 2016 |
| FECHA DE FINALIZACIÓN: | 6 de mayo del 2016 |

## 3. LOCALIZACIÓN GEOGRÁFICA

El proyecto está dirigido a las madres de la Parroquia Rural 11 de Noviembre.

## 4. SITUACIÓN ACTUAL

La "Parroquia 11 de Noviembre" se encuentra ubicada en la Provincia de Cotopaxi, Cantón Latacunga, años atrás la Parroquia se la conocía con el nombre del caserío de San José de Ilinchisi, la misma que por Acuerdo Ejecutivo N0 417, con fecha 8 de junio de 1939, se eleva a "Parroquia 11 de Noviembre", desde entonces es parte de las parroquias Rurales que pertenecen a la provincia de Cotopaxi, del Cantón Latacunga.

La "Parroquia 11 de Noviembre" es una zona privilegiada, ya que se encuentra en una pequeña llanura en la zona alta entre la ciudad de Latacunga y la Parroquia la Victoria, encontrándose en el centro de las parroquias Poaló, la Victoria, el Cantón Latacunga y el Cantón Pujilí. Posee tres pisos climáticos, con temperaturas que van de diez a doce grados, otra que va de doce a catorce, y una tercera que va de trece a quince grados. Además se debe indicar que la zona alta se encuentra a 2.950 metros sobre el nivel del mar, y la zona baja a 2850 metros sobre el nivel del mar que corresponde a los barrios San Gerardo y Las Parcelas respectivamente, con un territorio total de la parroquia de 9, 20 km2 de extensión, de acuerdo a la cartografía referencial del INEC.

Su limitación geográfica preside:

Al norte: parroquia Poaló

Al sur: el cantón Pujilí

Al este: la parroquia Eloy Alfaro; y,

Al oeste: la parroquia La Victoria perteneciente al cantón Pujilí

En la parroquia, el 99% de la población es netamente mestiza, no hay asentamientos humanos, de otras nacionalidades o pueblos indígenas, la población total de la "Parroquia 11 de Noviembre" es de 3200 habitantes, su población está distribuida en diez barrios que comprenden Cristo Rey, Barrio

Centro, San Gerardo, Las Parcelas, San Pedro, San Alfonso La Libertad, Angamarca, Plaza Arenas, La Unión, concentrándose la población en el barrio Centro 11 de Noviembre.

En el caso de establecimientos educativos la parroquia cuenta con 2 planteles, la escuela "Archipiélago de Colón" y "Luis Fernando Ruíz" ubicados en los barrios Cristo Rey y 11 de Noviembre respectivamente, cada establecimiento cuenta con 4 docentes que brindan sus conocimientos a la niñez y juventud de esta parroquia.

La fecha de creación de la junta parroquial data del 20 de Octubre del 2000, constituyéndose en calidad de parroquia rural.

## 5. ANTECEDENTES

Es función del Gobierno Parroquial, coordinar las actividades con entidades públicas y privadas relacionadas con las áreas inherentes a su dependencia, en especial las labores de bienestar social. Fortalecer con estrategias las actividades y programas emprendidos por el Gobiernos Parroquial.

La presente propuesta, busca generar cumplimiento a los derechos, mediante un programa social en honor a las madres de la Parroquia 11 de Noviembre, y se celebra en diferentes fechas según el país. El moderno Día de la Madre fue creado por **Julia Ward Howe, en 1870**, inicialmente como un día de madres por la paz, y que luego se transformó en una fecha netamente comercial, pero significativa a la vez donde se puede hacer tangible lo intangible.

Además es importante recalcar que este tipo de proyectos brinda realce y fortalece el diario vivir de las mujeres, pues a través de juegos divertidos, actividades recreativas se puede unir a la Parroquia, siendo este un problema de años atrás.

## 6. JUSTIFICACIÓN

Correspondencia del proyecto con los objetivos y políticas contempladas en el plan Nacional de desarrollo:

| OBJETIVO PNBV 2013-2017 | POLÍTICA DEL OBJETIVO PNBV 2013-2017 |
|---|---|
| OBJETIVO 1:<br>Auspiciar la igualdad, la cohesión la inclusión social y territorial en la diversidad. | 1.1 Generar condiciones y capacidades para la inclusión económica, la promoción social y la erradicación progresiva de la pobreza.<br>1.2 Garantizar la atención especializada durante el ciclo de vida a personas y grupos de atención prioritaria, en todo el territorio nacional, con corresponsabilidad entre el Estado, la sociedad y la familia. |
| OBJETIVO 2:<br>Mejorar la calidad de vida de la población. | 2.1 Promover el mejoramiento de la calidad en la prestación de servicios de atención que componen el Sistema Nacional de Inclusión y Equidad social. |

El sistema Nacional de inclusión y equidad social es el conjunto articulado y coordinado de sistemas, instituciones, políticas, normas y servicios que aseguran el ejercicio, garantía y exigilidad de los derechos reconocidos en la Constitución y el cumplimiento de los objetivos del régimen de desarrollo.

La población de la Parroquia 11 de Noviembre inmersa en la pobreza, si bien no puede acceder a todos sus derechos, es posible que con el apoyo del gobierno local se pueda democratizar su derecho a la prevención, protección y restitución de derechos de la población madres de todas las edades dentro del entorno familiar, comunitario y social y se atiende sus necesidades bio-socio-económicas y culturales

**EL PROBLEMA**

*La falta de programas sociales que permitan fortalecer espacios de unión y diversión entre las madres de la Parroquia 11 de Noviembre.*

## 7. BENEFICIARIOS

**Directos:** 1165 mujeres

**Indirectos:** Madres de la Parroquia 11 de Noviembre

## DATOS TOMADOS DEL PYDOT

### *I. POBLACIÓN ACTUAL*

*Según el Censo de Población del año 2010, la Parroquia 11 de Noviembre, tenía una población de 1988 habitantes: 944 hombres y 1044 mujeres (Base de Datos INEC, 2010). Al 2015, aplicando la fórmula de proyección de población, la población asciende a 2233 habitantes.*

*Tabla 1. Crecimiento Poblacional*

| AÑO | 2010 | 2011 | 2012 | 2013 | 2014 | 2015 | 2016 | 2017 | 2018 | 2019 | 2020 | 2022 | 2026 |
|---|---|---|---|---|---|---|---|---|---|---|---|---|---|
| ılación<br>:e de<br>'iembre | 1988 | 2097 | 2131 | 2165 | 2139 | 2233 | 2267 | 2300 | 2180 | 2366 | 2398 | 2221 | 2263 |

***Fuente:*** *http://sni.gob.ec/proyecciones-y-estudios-demograficos*

***Elaborado por: Equipo de*** *Consultoría Gesproject, 2015*

*La población a nivel parroquial tomando como referencia la población oficial registrada en el Censo de Población y Viviendas (2010), en el 2015 es de 2233 habitantes.*

| POBLACIÓN TOTAL | | | | | |
|---|---|---|---|---|---|
| | | | PROYECCIÓN 2015 | | |
| | MUJER | TOTAL | HOMBRE | MUJER | TOTAL |
| 944 | 1044 | 1988 | 1068 | 1165 | 2233 |

*Fuente: Proyecciones realizadas al 2015*
*Elaborado por: Equipo de Consultoría Gesproject, 2015*

## 8. PROYECTOS RELACIONADOS Y/O COMPLEMENTARIOS

Al revisar la ejecución de presupuestos de los últimos cinco años del GADPR 11 DE NOVIEMBRE, se puede identificar que no existen proyectos ejecutados relacionados con la presente propuesta.

## 9. OBJETIVOS

Con la ejecución del presente proyectos se anhela:

### 9.1.1 Objetivo del desarrollo:

Mejorar la calidad de vida de la población, así como la igualdad, la cohesión, la inclusión y la equidad social y territorial en la diversidad.

### 9.1.2 Objetivo general:

Realzar la belleza de las madres de la Parroquia 11 de Noviembre.

### 9.1.3 Objetivos específicos:

- Proporcionar un momento de distracción.
- Fortalecer la integración y participación social de las madres de la Parroquia 11 de Noviembre.

## 10. META

- Alcanzar el mayor número de madres de la Parroquia 11 de Noviembre para brindarles un momento de distracción y alegría.

## 11. ACTIVIDADES

Para lograr llegar al mayor número de madres de la Parroquia 11 de Noviembre, los vocales deben comprometerse en proporcionarles un transporte de ida y vuelta, en los casos de las personas con capacidades especiales y adultos mayores.

| ACTIVIDADES | | | | | |
|---|---|---|---|---|---|
| | **HORA** | **ACTIVIDAD** | **EMPRESA PUBLICA** | **EMPRESA PRIVADA** | **GADPR ONCE DE NOVIEMBRE** |
| **1** | 9:00 | Himno Nacional | | | x |
| **2** | 9:15 | Presentación de candidatas y elección madre símbolo | | | x |
| **3** | 10:00 | Juegos tradicionales | | | x |
| **4** | 10:00 | Corte de cabello | | x | |
| **5** | 10:30 | Serenata | | x | |
| **6** | 10:45 | Artistas invitados | | x | |
| **7** | 11:00 | Refrigerio | | | x |
| **8** | 11:30 | Payasos | x | | |
| **9** | 12:00 | Rifas | | x | |

## 12. INVERSIÓN TOTAL DEL PROYECTO

| ACTIVIDAD | CANTIDAD | RESPONSABLE | C/UNITARIO | C/TOTAL |
|---|---|---|---|---|
| Himno Nacional | - | GADPR 11 de Noviembre | $0.00 | $0.00 |
| Presentación de candidatas y elección madre símbolo | - | GADPR 11 de Noviembre | $0.00 | $0.00 |
| Juegos tradicionales | - | GADPR 11 de Noviembre | $0.00 | $0.00 |
| Cortes de cabello | | Empresa Privada | $0.00 | $0.00 |
| Serenata | - | Empresa Privada | $0.00 | $0.00 |
| Artistas invitados | - | Empresa Privada | $0.00 | $0.00 |
| Refrigerio | 250 | GADPR 11 de Noviembre | $2.00 | $500.00 |
| Payasos | - | Empresa Pública | $0.00 | $0.00 |
| Rifas | - | Empresa Privada | $0.00 | $0.00 |
| **VALOR TOTAL:** | - | | | **$500.00** |

## 13. DURACIÓN DEL PROYECTO Y VIDA ÚTIL

El presente proyecto se desarrollará en las cachas deportivas de la plaza alta del Barrio Centro, con la participación de las madres de la Parroquia 11 de Noviembre, la ejecución del presente proyecto tendrá una duración de 5 horas.

## 14. INDICADORES DE LOS RESULTADOS ALCANZADOS

| | ACTIVIDAD | INDICADOR DE RESULTADOS |
|---|---|---|
| 1 | Himno Nacional | Equipo de sonido y la música |
| 2 | Presentación de candidatas y elección madre símbolo | Cinta y corona |
| 3 | Juegos tradicionales | Tomates, sillas, lonas |
| 4 | Cortes de cabello | Profesionales |
| 5 | Serenata | Mariachi |
| 6 | Artistas invitados | # de artistas |
| 7 | Refrigerio | Factura |
| 8 | Payasos | El actor |
| 9 | Rifas | Regalos |

## 15. IMPACTO AMBIENTAL:

El Proyecto "La belleza de las madres" de la Parroquia Rural 11 de Noviembre, por ser un proyecto de desarrollo social y en base a sus componentes, se encuentra en categoría 1 de Impacto ambiental, por lo que para su ejecución no se requiere del estudio del impacto ambiental.

## 16. VIABILIDAD Y SOSTENIBILIDAD

Con la partida correspondiente al 10 % de la parte vulnerable y adulto mayor, el GADPR 11 de Noviembre, está en condiciones de financiar el proyecto.

Además cabe recalcar que este proyecto también se desarrollará con gestiones de relación con, personas, instituciones y empresas que aportan al fortalecimiento del programa social.

# GOBIERNO AUTONOMO DESCENTRALIZADO PARROQUIAL RURAL 11 DE NOVIEMBRE

LATACUNGA – COTOPAXI

RUC. 0560018400001

---

OF: 037-V-GADPR 11 DE NOVIEMBRE

Parroquia 11 de Noviembre, a 27 de abril del 2016

SEÑOR
Guillermo Herrera
PRESIDENTE DEL GADPR 11 DE NOVIEMBRE

De mi consideración.-

Reciba un cordial saludo y por su intermedio a los compañeros vocales de la comisión de Igualdad y Género y a la vez deseándoles éxitos en sus funciones diarias.

El motivo de la presente es para hacerle llegar el PROYECTO para el evento por el mes de la MADRES, y a la vez solicito hacerlo constar en el orden del día jueves 28 de abril del presente.

Por la favorable atención que dé a la presente, reitero mis agradecimientos

Atentamente,

Mariana Vaca

.....
Srta. Mariana Vaca
VOCAL DEL GADPR
11 DE NOVIEMBRE
**COMISIÓN: IGUALDAD Y GÉNERO**

GAD PARROQUIAL RURAL
11 DE NOVIEMBRE
RECEPCIÓN DE DOCUMENTOS
Fecha: 27-04-2016 Hora: 16H30
Nº de Documento:
Secretaria

**CONTACTO**
**Srta. Mariana Vaca**
**CELULAR:** 0984863104
**CORREO:** marylatina198@hotmail.com

# PROYECTO "La belleza de las madres" DE LA PARROQUIA RURAL 11 DE NOVIEMBRE

## 1. NOMBRE DEL PROYECTO:

"La belleza de las madres" de la Parroquia Rural 11 de Noviembre.

## 2. UNIDAD DE ADMINISTRACION FINANCIERA

| | |
|---|---|
| NOMBRE: | Gobierno Autónomo Descentralizado Parroquial 11 de Noviembre |
| UBICACIÓN: | Barrio Centro – Calle: Atahualpa e Illichisi |
| LOCALIZACIÓN: | Cotopaxi- Latacunga – 11 de Noviembre |
| RESPONSABLE: | El ejecutivo con el apoyo de la comisión de Igualdad y Género. |
| MODALIDAD DE SERVICIO: | Programa Social dirigido a las madres de la Parroquia 11 de Noviembre. |
| TELÉFONO: | 032-380-640 (0984863104) |
| CORREO ELECTRÓNICO: | marylatina198@hotmail.com |
| FECHA DE INICIO: | 7 de mayo del 2016 |
| FECHA DE FINALIZACIÓN: | 7 de mayo del 2016 |

## 3. LOCALIZACIÓN GEOGRÁFICA

El proyecto está dirigido a las madres de la Parroquia Rural 11 de Noviembre.

## 4. SITUACIÓN ACTUAL

La "Parroquia 11 de Noviembre" se encuentra ubicada en la Provincia de Cotopaxi, Cantón Latacunga, años atrás la Parroquia se la conocía con el nombre del caserío de San José de Ilinchisi, la misma que por Acuerdo Ejecutivo N0 417, con fecha 8 de junio de 1939, se eleva a "Parroquia 11 de Noviembre", desde entonces es parte de las parroquias Rurales que pertenecen a la provincia de Cotopaxi, del Cantón Latacunga.

La "Parroquia 11 de Noviembre" es una zona privilegiada, ya que se encuentra en una pequeña llanura en la zona alta entre la ciudad de Latacunga y la Parroquia la Victoria, encontrándose en el centro de las parroquias Poaló, la Victoria, el Cantón Latacunga y el Cantón Pujilí. Posee tres pisos climáticos, con temperaturas que van de diez a doce grados, otra que va de doce a catorce, y una tercera que va de trece a quince grados. Además se debe indicar que la zona alta se encuentra a 2.950 metros sobre el nivel del mar, y la zona baja a 2850 metros sobre el nivel del mar que corresponde a los barrios San Gerardo y Las Parcelas respectivamente, con un territorio total de la parroquia de 9, 20 km2 de extensión, de acuerdo a la cartografía referencial del INEC.

Su limitación geográfica preside:

Al norte: parroquia Poaló

Al sur: el cantón Pujilí

Al este: la parroquia Eloy Alfaro; y,

Al oeste: la parroquia La Victoria perteneciente al cantón Pujilí

En la parroquia, el 99% de la población es netamente mestiza, no hay asentamientos humanos, de otras nacionalidades o pueblos indígenas, la población total de la "Parroquia 11 de Noviembre" es de 3200 habitantes, su población está distribuida en diez barrios que comprenden Cristo Rey, Barrio

Centro, San Gerardo, Las Parcelas, San Pedro, San Alfonso La Libertad, Angamarca, Plaza Arenas, La Unión, concentrándose la población en el barrio Centro 11 de Noviembre.

En el caso de establecimientos educativos la parroquia cuenta con 2 planteles, la escuela "Archipiélago de Colón" y "Luis Fernando Ruíz" ubicados en los barrios Cristo Rey y 11 de Noviembre respectivamente, cada establecimiento cuenta con 4 docentes que brindan sus conocimientos a la niñez y juventud de esta parroquia.

La fecha de creación de la junta parroquial data del 20 de Octubre del 2000, constituyéndose en calidad de parroquia rural.

## 5. ANTECEDENTES

Es función del Gobierno Parroquial, coordinar las actividades con entidades públicas y privadas relacionadas con las áreas inherentes a su dependencia, en especial las labores de bienestar social. Fortalecer con estrategias las actividades y programas emprendidos por el Gobiernos Parroquial.

La presente propuesta, busca generar cumplimiento a los derechos, mediante un programa social en honor a las madres de la Parroquia 11 de Noviembre, y se celebra en diferentes fechas según el país. El moderno Día de la Madre fue creado por **Julia Ward Howe, en 1870**, inicialmente como un día de madres por la paz, y que luego se transformó en una fecha netamente comercial, pero significativa a la vez donde se puede hacer tangible lo intangible.

Además es importante recalcar que este tipo de proyectos brinda realce y fortalece el diario vivir de las mujeres, pues a través de juegos divertidos, actividades recreativas se puede unir a la Parroquia, siendo este un problema de años atrás.

## 6. JUSTIFICACIÓN

Correspondencia del proyecto con los objetivos y políticas contempladas en el plan Nacional de desarrollo:

| OBJETIVO PNBV 2013-2017 | POLÍTICA DEL OBJETIVO PNBV 2013-2017 |
|---|---|
| OBJETIVO 1:<br>Auspiciar la igualdad, la cohesión la inclusión social y territorial en la diversidad. | 1.1 Generar condiciones y capacidades para la inclusión económica, la promoción social y la erradicación progresiva de la pobreza.<br>1.2 Garantizar la atención especializada durante el ciclo de vida a personas y grupos de atención prioritaria, en todo el territorio nacional, con corresponsabilidad entre el Estado, la sociedad y la familia. |
| OBJETIVO 2:<br>Mejorar la calidad de vida de la población. | 2.1 Promover el mejoramiento de la calidad en la prestación de servicios de atención que componen el Sistema Nacional de Inclusión y Equidad social. |

El sistema Nacional de inclusión y equidad social es el conjunto articulado y coordinado de sistemas, instituciones, políticas, normas y servicios que aseguran el ejercicio, garantía y exigilidad de los derechos reconocidos en la Constitución y el cumplimiento de los objetivos del régimen de desarrollo.

La población de la Parroquia 11 de Noviembre inmersa en la pobreza, si bien no puede acceder a todos sus derechos, es posible que con el apoyo del gobierno local se pueda democratizar su derecho a la prevención, protección y restitución de derechos de la población madres de todas las edades dentro del entorno familiar, comunitario y social y se atiende sus necesidades bio-socio-económicas y culturales.

***EL PROBLEMA***

*La falta de programas sociales que permitan fortalecer espacios de unión y diversión entre las madres de la Parroquia 11 de Noviembre.*

## 7. BENEFICIARIOS

**Directos:** 1044 mujeres

**Indirectos:** Madres de la Parroquia 11 de Noviembre

## DATOS TOMADOS DEL PYDOT

### *I. POBLACIÓN ACTUAL*

*Según el Censo de Población del año 2010, la Parroquia 11 de Noviembre, tenía una población de 1988 habitantes: 944 hombres y 1044 mujeres (Base de Datos INEC, 2010). Al 2015, aplicando la fórmula de proyección de población, la población asciende a 2233 habitantes.*

*Tabla 1. Crecimiento Poblacional*

| ***AÑO*** | ***2010*** | ***2011*** | ***2012*** | ***2013*** | ***2014*** | ***2015*** | ***2016*** | ***2017*** | ***2018*** | ***2019*** | ***2020*** | ***2022*** | ***2026*** |
|---|---|---|---|---|---|---|---|---|---|---|---|---|---|
| ***Población Once de Noviembre*** | *1988* | *2097* | *2131* | *2165* | *2139* | *2233* | *2267* | *2300* | *2180* | *2366* | *2398* | *2221* | *2263* |

***Fuente:*** *http://sni.gob.ec/proyecciones-y-estudios-demograficos*

***Elaborado por: Equipo de*** *Consultoría Gesproject, 2015*

*La población a nivel parroquial tomando como referencia la población oficial registrada en el Censo de Población y Viviendas (2010), en el 2015 es de 2233 habitantes.*

*Fuente: Proyecciones realizadas al 2015*
*Elaborado por: Equipo de Consultoría Gesproject, 2015*

| POBLACIÓN TOTAL | | | | | |
|---|---|---|---|---|---|
| | | | PROYECCIÓN 2015 | | |
| | MUJER | TOTAL | HOMBRE | MUJER | TOTAL |
| 944 | 1044 | 1988 | 1068 | 1165 | 2233 |

## 8. PROYECTOS RELACIONADOS Y/O COMPLEMENTARIOS

Al revisar la ejecución de presupuestos de los últimos cinco años del GADPR 11 DE NOVIEMBRE, se puede identificar que no existen proyectos ejecutados relacionados con la presente propuesta.

## 9. OBJETIVOS

Con la ejecución del presente proyectos se anhela:

### 9.1.1 Objetivo del desarrollo:

Mejorar la calidad de vida de la población, así como la igualdad, la cohesión, la inclusión y la equidad social y territorial en la diversidad.

### 9.1.2 Objetivo general:

Realzar la belleza de las madres de la Parroquia 11 de Noviembre.

### 9.1.3 Objetivos específicos:

- Proporcionar un momento de distracción.

- Fortalecer la integración y participación social de las madres de la Parroquia 11 de Noviembre.

## 10. META

- Alcanzar el mayor número de madres de la Parroquia 11 de Noviembre para brindarles un momento de distracción y alegría.

## 11. ACTIVIDADES

Para lograr llegar al mayor número de madres de la Parroquia 11 de noviembre, los vocales deben comprometerse en proporcionarles un transporte de ida y vuelta, en los casos de las personas con capacidades especiales y adultos mayores.

| ACTIVIDADES | | | | | |
|---|---|---|---|---|---|
| | **HORA** | **ACTIVIDAD** | **EMPRESA PUBLICA** | **EMPRESA PRIVADA** | **GADPR ONCE DE NOVIEMBRE** |
| **1** | 9:00 | Himno Nacional | | | x |
| **2** | 9:15 | Presentación de candidatas y elección madre símbolo | | | x |
| **3** | 10:00 | Juegos tradicionales | | | x |
| **4** | 10:00 | Corte de cabello | | x | |
| **5** | 10:30 | Serenata | | x | |
| **6** | 11:00 | Refrigerio | | | x |
| **7** | 11:30 | Payasos | x | | |
| **8** | 12:00 | Rifas | | x | |

## 12. INVERSIÓN TOTAL DEL PROYECTO

| ACTIVIDAD | CANTIDAD | RESPONSABLE | C/UNITARIO | C/TOTAL |
|---|---|---|---|---|
| Himno Nacional | - | GADPR 11 de Noviembre | 0.00 | 0.00 |
| Presentación de candidatas y elección madre símbolo | - | GADPR 11 de Noviembre | 0.00 | 0.00 |
| Juegos tradicionales | - | GADPR 11 de Noviembre | 0.00 | 0.00 |
| Cortes de cabello | | Empresa Privada | 0.00 | 0.00 |
| Serenata | - | Empresa Privada | 0.00 | 0.00 |
| Refrigerio | 500 | GADPR 11 de Noviembre | 1.00 | 500.00 |
| Payasos | - | Empresa Publica | 0.00 | 0.00 |
| Rifas | - | Empresa Privada | 0.00 | 0.00 |
| **VALOR TOTAL:** | - | | | **500.00** |

## 13. DURACIÓN DEL PROYECTO Y VIDA ÚTIL

El presente proyecto se desarrollará en las cachas deportivas de la plaza alta del Barrio Centro, con la participación de las madres de la Parroquia 11 de Noviembre, la ejecución del presente proyecto tendrá una duración de 5 horas.

## 14. INDICADORES DE LOS RESULTADOS ALCANZADOS

| | ACTIVIDAD | INDICADOR DE RESULTADOS |
|---|---|---|
| 1 | Himno Nacional | Equipo de sonido y la música |
| 2 | Presentación de candidatas y elección madre símbolo | Cinta y corona |
| 3 | Juegos tradicionales | Tomates, sillas, lonas |
| 4 | Cortes de cabello | Profesionales |
| 5 | Serenata | Mariachi |
| 6 | Refrigerio | Factura |
| 7 | Payasos | El actor |
| 8 | Rifas | Regalos |

## 15. IMPACTO AMBIENTAL:

El Proyecto "La belleza de las madres" de la Parroquia Rural 11 de Noviembre, por ser un proyecto de desarrollo social y en base a sus componentes, se encuentra

en categoría 1 de Impacto ambiental, por lo que para su ejecución no se requiere del estudio del impacto ambiental.

## 16. VIABILIDAD Y SOSTENIBILIDAD

Con la partida correspondiente al 10 % de la parte vulnerable y adulto mayor, el GADPR 11 de Noviembre, está en condiciones de financiar el proyecto.

Además cabe recalcar que este proyecto también se desarrollará con gestiones de relación con, personas, instituciones y empresas que aportan al fortalecimiento del programa social.

# RESOLUCIÓN ADMINISTRATIVA Nº-IC-GADPR11N-18-2016

## ÍNFIMA CUANTÍA

**EL PRESIDENTE DEL GOBIERNO AUTONOMO DESCENTRALIZADO PARROQUIAL RURAL11 DE NOVIEMBRE**

**CONSIDERANDO:**

**Que.-** El señor presidente del GAD Parroquial dispone la contratación de refrigerios para el proyecto la belleza de las madres presentado por la comisión de igualdad y género.

**Que.-** En virtud de constar el Plan Anual de Compras para el año 2016 y certificación Nro. 18-2016 de fecha 11 de mayo del año 2016, suscrito por la Ing. Paulina Alvarez SECRETARIA-TESORERA, conforme a Partida Presupuestaria presupuestaria Nº 7308010, de Alimentos y bebidas por un valor de USD $ 400,00 de los Estados Unidos de Norte América).

**QUE.** El artículo Nº 60 del Reglamento de la Ley Orgánica del Sistema Nacional de Contratación Pública determina el procedimiento para la adquisición de bienes cuya cuantía sea igual o menor a multiplicar el coeficiente 0,0000002 del presupuesto inicial del Estado.

**QUE.-** En ejercicio de las atribuciones concedidas en el Artículo Nº 4 del Reglamento General de la Ley Orgánica del Sistema Nacional de Contratación Pública.

**GOBIERNO AUTONOMO DESCENTRALIZADO**
**PARROQUIAL RURAL 11 DE NOVIEMBRE**
LATACUNGA – COTOPAXI
**RUC. 056001840001**

EN CALIDAD DE PRESIDENTE DEL GOBIERNO AUTONOMO DESCENTRALIZADO PARROQUIAL RURAL 11 DE NOVIEMBRE

**RESUELVE:**

**Art. 1** Aprobar la ejecución del proceso de ínfima cuantía destinado para la contratación de refrigerios para el proyecto la belleza de las madres presentado por la comisión de igualdad y género, por un valor de USD $ 400,00 dólares de los Estados Unidos de Norte América).

**Art. 2** Autorizar a la Coordinación de Servicios Institucionales, realice los trámites pertinentes para llevar a efecto el proceso, conforme a las disposiciones legales vigentes.

**Art. 3** Disponer la publicación de la presente resolución en el portal de Compras Públicas.

Dado y firmado en el GAD Parroquial Rural 11 de Noviembre, a los 11 días del mes de mayo del año dos mil dieciséis.

Revisado y Aprobado por:

Sr. José G. Herrera H.
**PRESIDENTE DEL GAD PARROQUIAL**
**11 DE NOVIEMBRE**

**Dirección: Parroquia 11 de Noviembre – Barrio Centro Junto al Subcentro de Salud**
**Mail: jp11denoviembre@yahoo.es**
**Telefax: 032682520**

# RESOLUCIÓN DE ADJUDICACIÓN
# Nº- IC- GADPR11N-18-2016

**ÍNFIMA CUANTÍA**

**EL PRESIDENTE DEL GOBIERNO AUTONOMO DESCENTRALIZADO PARROQUIAL RURAL11 DE NOVIEMBRE**

**Que.-** El señor presidente del GAD Parroquial dispone la contratación de refrigerios para el proyecto la belleza de las madres presentado por la comisión de igualdad y género.

**Que.-** En virtud de constar el Plan Anual de Compras para el año 2016 y certificación Nro. 18-2016 de fecha 11 de mayo del año 2016, suscrito por la Ing. Paulina Alvarez SECRETARIA-TESORERA, conforme a Partida Presupuestaria presupuestaria Nº 7308010, de Alimentos y bebidas por un valor de USD $ 400,00 de los Estados Unidos de Norte América).

**QUE.** El artículo Nº 60 del Reglamento de la Ley Orgánica del Sistema Nacional de Contratación Pública determina el procedimiento para la adquisición de bienes cuya cuantía sea igual o menor a multiplicar el coeficiente 0,0000002 del presupuesto inicial del Estado.

**Que.** Mediante Resolución Administrativa Nro. **IC- GADPR11N-18-2016**, se aprueba la ejecución del **proceso de ínfima cuantía**, para la contratación de refrigerios para el proyecto la belleza de las madres presentado por la comisión de igualdad y género.

EN CALIDAD DE PRESIDENTE DEL GOBIERNO AUTONOMO DESCENTRALIZADO PARROQUIAL RURAL 11 DE NOVIEMBRE

**RESUELVE:**

**Art. 1.** Adjudicar mediante el proceso de ínfima cuantía a Klever Gualpa. Para la contratación de refrigerios para el proyecto la belleza de las madres presentado por la comisión de igualdad y género, por un valor de USD $ 400,00 de los Estados Unidos de Norte América).

**Art. 2** Autorizar a la Gestión Financiera, realizar el pago de las obligaciones que se generen en la presente resolución, con cargo al presupuesto del año 2016, de acuerdo a la ley.

**Art. 3** Disponer la publicación de la presente resolución de adjudicación en el portal de Compras Públicas, conforme RESOLUCIÓN INCOP Nº 048-11, suscrita por el Director Ejecutivo del Instituto Nacional de Contratación Pública,

Dado y firmado en el GAD Parroquial Rural 11 de Noviembre, a los 11 días del mes de mayo del año dos mil dieciséis.

Revisado y Aprobado por:

Sr. José G. Herrera H.
**PRESIDENTE DEL GAD PARROQUIAL**
**11 DE NOVIEMBRE**

**GOBIERNO AUTONOMO DESCENTRALIZADO**
**PARROQUIAL RURAL 11 DE NOVIEMBRE**
LATACUNGA – COTOPAXI
*RUC. 0560018400001*
*Tele fax. 032682520*

---

**MEMORANDUM N°18-GADPR11N-2016-SECRETARIA**

Fecha: 11 de mayo del año 2016

DE: Ing. Paulina Alvarez, Secretaria/Tesorera del GAD Parroquial Rural 11 de Noviembre

PARA: Sr. Guillermo Herrera, Presidente del GAD Parroquial Rural 11 de Noviembre

Por medio del presente me permito certificar la disponibilidad de recursos en la partida presupuestaria Nº 7308010, de Alimentos y bebidas por un valor de USD $ 400,00, sin incluir IVA, para la contratación de refrigerios para el proyecto la belleza de las madres.

Alexandra Alvarez

Ing. Paulina Alvarez

SECRETARIA/TESORERA DEL GAD PARROQUIAL RURAL 11 DE NOVIEMBRE

# GAD PR 11 DE NOVIEMBRE

## Dir.PARROQUIA 11 DE NOVIEMBRE

Telèfono 032682520

LATACUNGA - ECUADOR

## COMPROBANTE DE EGRESO Nro. 99

**UNIDAD EJECUTORA: 6998016499**

**Fecha:** 20 de mayo del 2016

**Banco:** Banco Central del Ecuador Moneda de Curso Legal GAD

**Nro Cuenta:** 111111

**Beneficiario:** VIERA CHASILUISA MILTON SALOMON

**Valor:** $ 750.00

**Valor En Letras** SETECIENTOS CINCUENTA DOLARES

**Concepto:** ANTICIPO MUSICA DEL HIMNO A LA PARROQUIA A VIERA CHASILUISA MILTON SALOMON

**Cuenta Nro:**

| | CONTABILIDAD | | |
|---|---|---|---|
| **Código** | **Cuenta** | **Debe** | **Haber** |
| 112.05 | Anticipos a Proveedores de Bienes y/o Servicios | 750.00 | |
| 111.03.01 | Banco Central del Ecuador Moneda de Curso Legal GAD | | 750.00 |

| EJECUCION PRESUPUESTARIA | | |
|---|---|---|
| **Código** | **Cuenta** | **Valor:** |
| 0 | 0 | 0 |

| AUTORIZADO POR: | ELABORADO POR: | BENEFICIARIO: |
|---|---|---|
| JOSE HERRERA<br>PRESIDENTE | PAULINA ALVAREZ<br>SECRETARIA TESORERA | Firma<br>RUC: 1706556527001 |

# GAD PARROQUIAL RURAL 11 DE NOVIEMBRE

**LATACUNGA – ECUADOR**

**RUC: 0560018400001**

---

## *ORDEN DE PAGO*

## *Nº 099*

| | |
|---|---|
| **FECHA** | viernes, 20 de mayo de 2016 |
| **DE:** | JOSE HERRERA<br>**PRESIDENTE** |
| **PARA:** | PAULINA ALVAREZ<br>**SECRETARIA TESORERA** |

| | |
|---|---|
| **PAGUESE A LA ORDEN DE:** | VIERA CHASILUISA MILTON SALOMON RUC: 1706556527001 |
| **LA CANTIDAD DE:** | $ 750.00 |
| **VALOR EN LETRAS** | SETECIENTOS CINCUENTA DOLARES |
| **POR CONCEPTO:** | ANTICIPO MUSICA DEL HIMNO A LA PARROQUIA A VIERA CHASILUISA MILTON SALOMON |

**Atentamente**

JOSE HERRERA

**PRESIDENTE**

# GAD PARROQUIAL RURAL 11 DE NOVIEMBRE

**LATACUNGA – ECUADOR**
**RUC: 0560018400001**

---

## AUTORIZACION DE PAGO
## Nº. 099

Yo, José Guillermo Herrera Hinojosa en calidad de Presidente del GAD Parroquial 11 de Noviembre, Autorizo y dispongo a la Ing. Alexandra Paulina Alvarez Molina, Secretaria-Tesorera del GAD Parroquial 11 de Noviembre.

Realice la Respectiva Cancelación a:

**MILTON VIERA**

Por Concepto de:

**PAGO DE ANTICIPO EN LA CREACION DE LA MUSICA DEL HIMNO A LA PARROQUIA**

La Cantidad de:

**$ 750.00** (Setecientos cincuenta dólares xxxxxxx 00/100)

Los cuales serán depositados en **BCO PICHINCHA**
En la cuenta **AHORROS** Nº 4678906600

Por el **SISTEMA DE PAGOS INTEGRADOS,** dinero que será debitado de la cuenta Nº. 55220015 del Banco Central del Ecuador.

| | |
|---|---|
| Fecha: | Parroquia 11 de Noviembre a, 19 de mayo del 2016 |

Para constancia de la presente Autorización firma el Sr. Presidente del GAD Parroquial.

Sr. José. G. Herrera. H
PRESIDENTE DEL GAD
PARROQUIAL RURAL 11 DE NOVIEMBRE

BANCO CENTRAL DEL ECUADOR Fecha: 26-5-2016

Hora: 15:41:28

## Detalle de OPIS Tramitadas en el SPI-SP

Usuario: ALVAREZ MOLINA ALEXANDRA PAULINA 55220015

Num. Ref. BCE.:10666277

| Institución Publica: GAD PQ 11 DE NOVIEMBRE (LATACUNGA) | | | | | | | | # Cta.: 55220015 |
|---|---|---|---|---|---|---|---|---|
| Nom.Ins.Financiera | # Cta Ben. | Monto | # Referencia | # Ced.Ident. | Nom Ben. | T. Cta. | Fec Proc Banco | Estado |
| BANCO PICHINCHA C.A. | 4678906600 | 750.00 | 1 | 1706556527 | MILTON VIERA | 2 | 20-05-2016 17:41:26 | ACREDITADA |
| Total: | 750.00 | Reg.:1 | | | | | | |

miltonviera
PRODUCCION

Latacunga, 11 de mayo de 2016

Señor:
Guillermo Herrera
**PRESIDENTE DEL GAD DE LA PARROQUIA ONCE DE NOVIEMBRE**
Presente.-

Con atento saludo Señor Presidente:

En respuesta a su pedido relacionado a la creación del Himno de su Parroquia y previa consulta de lo pertinente, nos permitimos comunicarle que el costo es de 1500 Dólares americanos que incluye lo siguiente:

- Creación musical, arreglos, grabación de todos los instrumentos y voces a ritmo de marcha **1000 USD**
- Estudio de grabación, Masterización y Cd Máster **500 USD**

Dando un total de **1500 USD**

Este valor incluye 100 Cds imprimibles en audio con voces del Himno de la Parroquia y la respectiva pista.

De existir acuerdo en lo expuesto solicitamos comedidamente el 50% de anticipo ya que los instrumentistas (Músicos), luego de la grabación del Himno debemos cancelar sus honorarios en su totalidad para luego continuar con la grabación de las voces y la masterización, el saldo de esta grabación será contra entrega.

Esperando que nuestro trabajo cumpla con las expectativas de vuestra parroquia nos suscribimos de Usted

Atentamente,

Milton Viera Ch.
**MV PRODUCCION**

GAD PARROQUIAL RURAL
11 DE NOVIEMBRE
RECEPCIÓN DE DOCUMENTOS
Fecha: 22/5/2016 Hora: 10h00 a.m.
Nº de Documento:
Secretaria

MATRIZ: Latacunga: **Félix Valencia 431 y Antonia Vela (4to piso - C.C. Popular El Salto) TEL. 0984161980 – 2 806314**
SUCURSAL: Salcedo: **Sucre y Ana paredes – Altos de Farmacia Sana Sana**
MAIL: miltonvierach@yahoo.es – www.mvproduccion.com - COTOPAXI - *ECUADOR*

REPÚBLICA DEL ECUADOR
DIRECCIÓN GENERAL DE REGISTRO CIVIL, IDENTIFICACIÓN Y CEDULACIÓN

CÉDULA DE CIUDADANÍA
No. 170655652-7
APELLIDOS Y NOMBRES
VIERA CHASILUISA MILTON SALOMON
LUGAR DE NACIMIENTO
COTOPAXI
LATACUNGA
POALO
FECHA DE NACIMIENTO 1962-05-08
NACIONALIDAD ECUATORIANA
SEXO M
ESTADO CIVIL DIVORCIADO

INSTRUCCIÓN BACHILLERATO
PROFESIÓN / OCUPACIÓN ARTISTA
V4333V2222
APELLIDOS Y NOMBRES DEL PADRE
VIERA SEGUNDO PACIFICO
APELLIDOS Y NOMBRES DE LA MADRE
CHASILUISA VICTORIA ELOISA
LUGAR Y FECHA DE EXPEDICIÓN
LATACUNGA
2013-06-20
FECHA DE EXPIRACIÓN
2023-06-20
000488620

DIRECTOR GENERAL
FIRMA DEL CEDULADO

REPÚBLICA DEL ECUADOR
CONSEJO NACIONAL ELECTORAL
CNE

**CERTIFICADO DE VOTACIÓN**
ELECCIONES SECCIONALES 23-FEB-2014

**020**

020 - 0223
NÚMERO DE CERTIFICADO

1706556527
CÉDULA

VIERA CHASILUISA MILTON SALOMON

COTOPAXI
PROVINCIA
LATACUNGA
CANTÓN

CIRCUNSCRIPCIÓN 0
IGNACIO FLORES
PARROQUIA

0
ZONA

f.) PRESIDENTA/E DE LA JUNTA

Ecuador Compras públicas

# SISTEMA NACIONAL DE CONTRATACIÓN PÚBLICA

## REGISTRO ÚNICO DE PROVEEDORES

Una vez revisado los documentos presentados, certifico, que **VIERA CHASILUISA MILTON SALOMON** con RUC número **1706556527001**, ha cumplido satisfactoriamente con los requisitos establecidos, por lo tanto queda HABILITADO en el Registro Único de Proveedores, RUP.

**Nombre Comercial:** MV.PRODUCCION

### Datos de la Persona

| | |
|---|---|
| Nombre Completo | MILTON SALOMON VIERA CHASILUISA |
| RUC | 1706556527001 |

**Dirección Principal:**

Provincia: COTOPAXI Cantón: LATACUNGA Parroquia: LA MATRIZ Transversal: Antonia Vela Calle: Felix Valencia Numero: 4-31 Edificio: FERRETERIA AMERICA Página Web: Correo Electrónico: miltonvierach@yahoo.es Teléfono(s): CASA:032806-314, CELULAR:084161980,

**Bienes, Obras o Servicios Suministrados**

| Código | Producto |
|---|---|
| 85990 | OTROS SERVICIOS AUXILIARES N.C.P. |
| 96149 | OTROS SERVICIOS RELACIONADOS CON LA PRODUCCION DE PELICULAS CINEMATOGRAFICAS, CINTAS DE VIDEO Y PROGRAMAS DE TELEVISION Y RADIO |

INSTITUTO NACIONAL DE CONTRATACIÓN PÚBLICA INCOP DIRECCIÓN UNIFICADA DE PROVEEDORES R.U.P.

**Dirección de Compras Públicas**

Lugar: QUITO Responsable: Hlascano

# REGISTRO UNICO DE CONTRIBUYENTES
# PERSONAS NATURALES

**NUMERO RUC:** 1706556527001

**APELLIDOS Y NOMBRES:** VIERA CHASILUISA MILTON SALOMON

NOMBRE COMERCIAL: MV PRODUCCION Y

CLASE CONTRIBUYENTE: OTROS

OBLIGADO LLEVAR CONTABILIDAD: NO

CALIFICACIÓN ARTESANAL:

NUMERO:

FEC. NACIMIENTO: 06/05/1982

FEC. ACTUALIZACION: 09/03/2010

FEC. INICIO ACTIVIDADES: 01/05/1990

FEC. SUSPENSION DEFINITIVA:

FEC. INSCRIPCION: 28/01/1991

FEC. REINICIO ACTIVIDADES: 23/07/2007

ACTIVIDAD ECONOMICA PRINCIPAL:

SERVICIOS PRESTADOS POR ARTISTAS

DOMICILIO TRIBUTARIO:

Provincia: COTOPAXI Cantón: LATACUNGA Parroquia: LA MATRIZ Calle: FELIX VALENCIA Número: 431 Intersección: ANTONIA VELA Referencia: FRENTE A LA PLAZA EL SALTO Teléfono: 032800314

DOMICILIO ESPECIAL:

OBLIGACIONES TRIBUTARIAS:

* DECLARACIÓN MENSUAL DE IVA

Las personas naturales que superen los límites establecidos en el Reglamento para la Aplicación de la Ley de Equidad Tributaria, estarán obligadas a llevar contabilidad, convirtiéndose en agentes de retención, y no podrán acogerse al Régimen Simplificado (RISE).

Si supera los montos establecidos en la reglamento estará obligado a llevar contabilidad para el siguiente ejercicio fiscal y la presentación de sus obligaciones será mensual.

# DE ESTABLECIMIENTOS REGISTRADOS: del 001 al 001 ABIERTOS: 1

JURISDICCION: 1 REGIONAL CENTRO 1 COTOPAXI CERRADOS: 0

SERVICIO DE RENTAS INTERNAS
DIRECCION REGIONAL NORTE
09 MAYO 2011
SERVICIOS TRIBUTARIOS
QUITO

FIRMA DEL CONTRIBUYENTE

SERVICIO DE RENTAS INTERNAS

Usuario: CPPUENTE Lugar de emisión: QUITO/AV. GALO PLAZA Fecha y hora: 09/05/2011 13:00:45

# REGISTRO UNICO DE CONTRIBUYENTES
## PERSONAS NATURALES

**NUMERO RUC:** 1706556527001

**APELLIDOS Y NOMBRES:** VIERA CHASILUISA MILTON SALOMON

ESTABLECIMIENTOS REGISTRADOS:

No. ESTABLECIMIENTO: 001 ESTADO ABIERTO MATRIZ FEC. INICIO ACT. 01/05/1990

NOMBRE COMERCIAL: MV PRODUCCION Y REPRESENTACION DE ARTISTAS FEC. CIERRE: 28/01/1991

FEC. REINICIO: 23/07/2007

ACTIVIDADES ECONÓMICAS:

SERVICIOS PRESTADOS POR ARTISTAS
ACTIVIDADES DE REPRESENTANTES DE ARTISTAS

DIRECCIÓN ESTABLECIMIENTO:

Provincia: COTOPAXI Cantón: LATACUNGA Parroquia: LA MATRIZ Calle: FELIX VALENCIA Número: 431 Intersección: ANTONIA VELA Referencia: FRENTE A LA PLAZA EL SALTO Oficina: 3 Teléfono Domicilio: 032806314 Celular: 084161980

SRi SERVICIO DE RENTAS INTERNAS
DIRECCION REGIONAL NORTE
COD. 9 MAYO 2011
SERVICIOS TRIBUTARIOS
QUITO

FIRMA DEL CONTRIBUYENTE

SERVICIO DE RENTAS INTERNAS

Usuario: CPPUENTE Lugar de emisión: QUITO/AV. GALO PLAZA Fecha y hora: 09/05/2011 13:00:45



SRi.gov.ec

BANCO PICHINCHA
En confianza.

**CONFIDENCIAL**

## CERTIFICADO DE RELACIONES COMERCIALES

**LATACUNGA,** 19 , Mayo , 2016

**Señores**

VIERA CHASILUISA MILTON

Presente

Tenemos a bien informar que el(la) Sr.(a) VIERA CHASILUISA MILTON SALOMON portador(a) de la Cédula de Ciudadania No. 1706556527 es cliente de esta institución y mantiene las siguientes relaciones comerciales con el Banco Pichincha C.A.:

**Cuentas**

| Cta Anterior | No. Cuenta | Tipo | Situación | Promedio Semestre en Cifras | Moneda | Fecha Apertura | Relación | No.Prot |
|---|---|---|---|---|---|---|---|---|
| 0 | 4678906600 | AHORRO ELECTRONICO | ACTIVO | 3 CIFRA (S)BAJA (S) | USD | 24/07/2007 | PROPIETARIO | 0 |

**Créditos**

| No. Cuenta | Tipo | Vencimiento | Estado | Monto Actual en Cifras |
|---|---|---|---|---|
| 1193663 | DIRECTO - TARJETAS DE CREDITO | 10/05/2016 | ACTIVO | 1 CIFRA(S)BAJA (S) |

OBSERVACIONES:
Esta información es de carácter estrictamente CONFIDENCIAL y no implica para el Banco ninguna responsabilidad.
Este documento se emite a petición del interesado y tiene un carácter exclusivamente informativo por lo que no podrá, entenderse que el Banco Pichincha C.A.. Se obliga en forma alguna con el cliente o con terceros por la información que emite. Tampoco podrá, ser utilizado para autorizar débitos, créditos o transacciones bancarias dentro del banco.

Atentamente,

**Banco Pichincha C.A.**

BANCO PICHINCHA
Ejecutivo de Servicios

**Firma Autorizada**

NOTA: No será válido este documento si hay indicio de alteración.

# RESOLUCIÓN ADMINISTRATIVA Nº-IC-GADPR11N-17-2016

## ÍNFIMA CUANTÍA

### EL PRESIDENTE DEL GOBIERNO AUTONOMO DESCENTRALIZADO PARROQUIAL RURAL11 DE NOVIEMBRE

### CONSIDERANDO:

**Que.-** El señor presidente del GAD Parroquial dispone la contratación de la creación del himno a la parroquia

**Que.-** En virtud de constar el Plan Anual de Compras para el año 2016 y certificación Nro. 17-2016 de fecha 09 de mayo del año 2016, suscrito por la Ing. Paulina Alvarez SECRETARIA-TESORERA, conforme a Partida Presupuestaria presupuestaria Nº 7105070, de Honorarios por un valor de USD $ 1680,00 de los Estados Unidos de Norte América).

**QUE.** El artículo Nº 60 del Reglamento de la Ley Orgánica del Sistema Nacional de Contratación Pública determina el procedimiento para la adquisición de bienes cuya cuantía sea igual o menor a multiplicar el coeficiente 0,0000002 del presupuesto inicial del Estado.

**QUE.-** En ejercicio de las atribuciones concedidas en el Artículo Nº 4 del Reglamento General de la Ley Orgánica del Sistema Nacional de Contratación Pública.

EN CALIDAD DE PRESIDENTE DEL GOBIERNO AUTONOMO DESCENTRALIZADO PARROQUIAL RURAL 11 DE NOVIEMBRE

**RESUELVE:**

**Art. 1** Aprobar la ejecución del proceso de ínfima cuantía destinado para dispone la contratación de la creación del himno a la parroquia, por un valor de USD $ 1680,00 dólares de los Estados Unidos de Norte América).

**Art. 2** Autorizar a la Coordinación de Servicios Institucionales, realice los trámites pertinentes para llevar a efecto el proceso, conforme a las disposiciones legales vigentes.

**Art. 3** Disponer la publicación de la presente resolución en el portal de Compras Públicas.

Dado y firmado en el GAD Parroquial Rural 11 de Noviembre, a los 09 días del mes de mayo del año dos mil dieciséis.

Revisado y Aprobado por:

Sr. José G. Herrera H.
**PRESIDENTE DEL GAD PARROQUIAL**
**11 DE NOVIEMBRE**

**GOBIERNO AUTONOMO DESCENTRALIZADO**
**PARROQUIAL RURAL 11 DE NOVIEMBRE**
LATACUNGA – COTOPAXI
**RUC. 056001840001**

# RESOLUCIÓN DE ADJUDICACIÓN
## Nº- IC- GADPR11N-17-2016

**ÍNFIMA CUANTÍA**

**EL PRESIDENTE DEL GOBIERNO AUTONOMO DESCENTRALIZADO PARROQUIAL RURAL11 DE NOVIEMBRE**

**Que.-** El señor presidente del GAD Parroquial dispone la contratación de la creación del himno a la parroquia

**Que.-** En virtud de constar el Plan Anual de Compras para el año 2016 y certificación Nro. 17-2016 de fecha 09 de mayo del año 2016, suscrito por la Ing. Paulina Alvarez SECRETARIA-TESORERA, conforme a Partida Presupuestaria presupuestaria Nº 7105070, de Honorarios por un valor de USD $ 1680,00 de los Estados Unidos de Norte América).

**QUE.** El artículo Nº 60 del Reglamento de la Ley Orgánica del Sistema Nacional de Contratación Pública determina el procedimiento para la adquisición de bienes cuya cuantía sea igual o menor a multiplicar el coeficiente 0,0000002 del presupuesto inicial del Estado.

**Que.** Mediante Resolución Administrativa Nro. **IC- GADPR11N-17-2016**, se aprueba la ejecución del **proceso de ínfima cuantía**, para la contratación de la creación del himno a la parroquia

EN CALIDAD DE PRESIDENTE DEL GOBIERNO AUTONOMO DESCENTRALIZADO PARROQUIAL RURAL 11 DE NOVIEMBRE

**RESUELVE:**

**Art. 1.** Adjudicar mediante el proceso de ínfima cuantía a Milton Viera. para la contratación de la creación del himno a la parroquia, por un valor de USD $ 1680,00 de los Estados Unidos de Norte América).

**Art. 2** Autorizar a la Gestión Financiera, realizar el pago de las obligaciones que se generen en la presente resolución, con cargo al presupuesto del año 2016, de acuerdo a la ley.

**Art. 3** Disponer la publicación de la presente resolución de adjudicación en el portal de Compras Públicas, conforme RESOLUCIÓN INCOP Nº 048-11, suscrita por el Director Ejecutivo del Instituto Nacional de Contratación Pública,

Dado y firmado en el GAD Parroquial Rural 11 de Noviembre, a los 09 días del mes de mayo del año dos mil dieciséis.

Revisado y Aprobado por:

Sr. José G. Herrera H.
**PRESIDENTE DEL GAD PARROQUIAL**
**11 DE NOVIEMBRE**

**GOBIERNO AUTONOMO DESCENTRALIZADO PARROQUIAL RURAL 11 DE NOVIEMBRE**
LATACUNGA – COTOPAXI
*RUC. 0560018400001*
*Tele fax. 032682520*

---

**MEMORANDUM N°17-GADPR11N-2016-SECRETARIA**

Fecha: 09 de mayo del año 2016
DE: Ing. Paulina Alvarez, Secretaria/Tesorera del GAD Parroquial Rural 11 de Noviembre
PARA: Sr. Guillermo Herrera, Presidente del GAD Parroquial Rural 11 de Noviembre

Por medio del presente me permito certificar la disponibilidad de recursos en la partida presupuestaria Nº 7105070, de Honorarios por un valor de USD $ 1680,00, sin incluir IVA, para la contratación de la creación del himno a la parroquia

Ing. Paulina Alvarez
SECRETARIA/TESORERA DEL GAD PARROQUIAL RURAL 11 DE NOVIEMBRE

# GAD PR 11 DE NOVIEMBRE

## Dir.PARROQUIA 11 DE NOVIEMBRE

Telèfono 032682520

LATACUNGA - ECUADOR

## COMPROBANTE DE EGRESO Nro. 98

**UNIDAD EJECUTORA: 6998016499**

**Fecha:** 17 de mayo del 2016

**Banco:** Banco Central del Ecuador Moneda de Curso Legal GAD

**Nro Cuenta:** 111111

**Beneficiario:** MOSQUERA CASTILLO EUGENIO FERNANDO

**Valor:** $ 349.35

**Valor En Letras** TRESCIENTOS CUARENTA Y NUEVE DOLARES TREINTA Y CINCO CENTAVOS

**Concepto:** ANTICIPO PAGO SUELDO PROFESOR ESC DE FUTBOL A MOSQUERA CASTILLO EUGENIO FERNANDO MES DE ABRIL

**Cuenta Nro:**

| | CONTABILIDAD | | |
|---|---|---|---|
| **Código** | **Cuenta** | **Debe** | **Haber** |
| 112.05 | Anticipos a Proveedores de Bienes y/o Servicios | 349.35 | |
| 111.03.01 | Banco Central del Ecuador Moneda de Curso Legal GAD | | 349.35 |

| EJECUCIÓN PRESUPUESTARIA | | |
|---|---|---|
| **Código** | **Cuenta** | **Valor:** |
| 0 | 0 | 0 |

| AUTORIZADO POR: | ELABORADO POR: | BENEFICIARIO: |
|---|---|---|
| JOSE HERRERA<br>PRESIDENTE | PAULINA ALVAREZ<br>SECRETARIA TESORERA | Firma<br>RUC: 0801769613 |

# GAD PARROQUIAL RURAL 11 DE NOVIEMBRE

**LATACUNGA – ECUADOR**

**RUC: 0560018400001**

---

*ORDEN DE PAGO*

*Nº 098*

| | |
|---|---|
| **FECHA** | martes, 17 de mayo de 2016 |
| **DE:** | JOSE HERRERA<br>**PRESIDENTE** |
| **PARA:** | PAULINA ALVAREZ<br>**SECRETARIA TESORERA** |

| | |
|---|---|
| **PAGUESE A LA ORDEN DE:** | MOSQUERA CASTILLO EUGENIO FERNANDO RUC: 0801769613 |
| **LA CANTIDAD DE:** | $ 349.35 |
| **VALOR EN LETRAS** | TRESCIENTOS CUARENTA Y NUEVE DOLARES TREINTA Y CINCO CENTAVOS |
| **POR CONCEPTO:** | ANTICIPO PAGO SUELDO PROFESOR ESC DE FUTBOL A MOSQUERA CASTILLO EUGENIO FERNANDO MES DE ABRIL |

**Atentamente**

JOSE HERRERA

**PRESIDENTE**

# GAD PARROQUIAL RURAL 11 DE NOVIEMBRE

**LATACUNGA – ECUADOR**
**RUC: 0560018400001**

---

# AUTORIZACION DE PAGO
# Nº. 098

Yo, José Guillermo Herrera Hinojosa en calidad de Presidente del GAD Parroquial 11 de Noviembre, Autorizo y dispongo a la Ing. Alexandra Paulina Alvarez Molina, Secretaria-Tesorera del GAD Parroquial 11 de Noviembre.

Realice la Respectiva Cancelación a:

**FERNANDO MOSQUERA**

Por Concepto de:

**ANTICIPO DE INSTRUCTOR DE LA ESCUELA FUTBOL**

La Cantidad de:

**$ 349.35** (Trescientos cuarenta y nueve dólares xxxxxxx 35/100)

Los cuales serán depositados en la **COOP. CACPECO**

En la cuenta **AHORROS** Nº 0601001192726

Por el **SISTEMA DE PAGOS INTEGRADOS,** dinero que será debitado de la cuenta Nº. 55220221 del Banco Central del Ecuador.

| Fecha: | Parroquia 11 de Noviembre a, 16 de mayo del 2016 |
|---|---|

Para constancia de la presente Autorización firma el Sr. Presidente del GAD Parroquial.

Sr. José. G. Herrera. H
PRESIDENTE DEL GAD
PARROQUIAL RURAL 11 DE NOVIEMBRE

BANCO CENTRAL DEL ECUADOR Fecha: 26-5-2016

Hora: 15:40:35

## Detalle de OPIS Tramitadas en el SPI-SP

Usuario: ALVAREZ MOLINA ALEXANDRA PAULINA 55220015

Num. Ref. BCE.:10551726

| Institución Publica: GAD PQ 11 DE NOVIEMBRE (LATACUNGA) | | | | | | | | # Cta.: 55220015 |
|---|---|---|---|---|---|---|---|---|
| Nom.Ins.Financiera | # Cta Ben. | Monto | # Referencia | # Ced.Ident. | Nom Ben. | T. Cta. | Fec Proc Banco | Estado |
| CACPECO LTDA | 60101039079 | 700.00 | 1 | 0502968852 | ALEXANDRA ALVAREZ | 2 | 17-05-2016 17:12:11 | ACREDITADA |
| CACPECO LTDA | 601001192726 | 349.35 | 2 | 0801769613 | FERNANDO MOSQUERA | 2 | 17-05-2016 17:12:11 | ACREDITADA |
| Total: | 1,049.35 | Reg.:2 | | | | | | |

REPÚBLICA DEL ECUADOR
DIRECCIÓN GENERAL DE REGISTRO CIVIL, IDENTIFICACIÓN Y CEDULACIÓN

CÉDULA DE CIUDADANÍA No. 080176961-3

APELLIDOS Y NOMBRES
MOSQUERA CASTILLO
EUGENIO FERNANDO

LUGAR DE NACIMIENTO
ESMERALDAS
QUININDE
VICHE

FECHA DE NACIMIENTO 1973-04-02
NACIONALIDAD ECUATORIANA
SEXO M
ESTADO CIVIL SOLTERO

INSTRUCCIÓN
BASICA

PROFESIÓN / OCUPACIÓN
ESTUDIANTE

V4443V4242

APELLIDOS Y NOMBRES DEL PADRE
MOSQUERA EDULFO

APELLIDOS Y NOMBRES DE LA MADRE
CASTILLO LUCIA

LUGAR Y FECHA DE EXPEDICIÓN
LATACUNGA
2015-01-21

FECHA DE EXPIRACIÓN
2025-01-21

Eugenio Mosquera C.

DIRECTOR GENERAL

FIRMA DEL CEDULADO

REPÚBLICA DEL ECUADOR
CERTIFICADO DE VOTACIÓN

ELECCIONES 23 DE FEBRERO DEL 2014

080176961-3 006 - 0164

MOSQUERA CASTILLO EUGENIO FERNANDO

ESMERALDAS QUININDE

VICHE

SANCION Multa: 65.80 CostRep: 0 Tot.USD: 65.80

DELEGACION PROVINCIAL DE COTOPAXI - 00

4835278 31/03/2016 9:08:00

4835278

CACPECO
Cooperativa de Ahorro y Crédito

Nº 0421483

# Libreta de Ahorros

MOSQUERA CASTILLO EUGENIO FERNANDO
0601001192726

| FECHA | DEPÓSITO | RETIRO | SALDO | TRANS. |
|---|---|---|---|---|
| 31/03/2016 | 16,00 | 0,00 | 16,00 | Ape |

## CERTIFICADOS DE APORTACIÓN

| FECHA | DEPÓSITO | RETIRO | SALDO | TRANS. |
|---|---|---|---|---|
| 31/03/2016 | 15,00 | 0,00 | 15,00 | Ape |

Dr. Mario Arguello - Presidente
Lcda. Virginia Escobar - Gerente

AA/AA

RSE

Sírvase verificar que los registros impresos en esta libreta de ahorros están de acuerdo a las transacciones realizadas.

CACPECO
Cooperativa de Ahorro y Crédito

# Libreta de Ahorros

*Ahorra, recuerda que el futuro depende de tu constancia.*

| | FECHA | DEPÓSITO | RETIRO | SALDO | TRANS. |
|---|---|---|---|---|---|
| 1 | | | | | |
| 2 | | | | | |
| 3 | | | | | |
| 4 | | | | | |
| 5 | | | | | |
| 6 | | | | | |
| 7 | | | | | |
| 8 | | | | | |
| 9 | | | | | |
| 10 | | | | | |
| 11 | | | | | |
| 12 | | | | | |
| 13 | | | | | |
| 14 | | | | | |
| 15 | | | | | |
| 16 | | | | | |
| 17 | | | | | |
| 18 | | | | | |
| 19 | | | | | |
| 20 | | | | | |
| 21 | | | | | |
| 22 | | | | | |
| 23 | | | | | |
| 24 | | | | | |
| 25 | | | | | |
| 26 | | | | | |
| 27 | | | | | |

## AHORRO ENCAJE

| | FECHA | DEPÓSITO | RETIRO | SALDO | TRANS. |
|---|---|---|---|---|---|
| 28 | | | | | |
| 29 | | | | | |
| 30 | | | | | |
| 31 | | | | | |
| 32 | | | | | |
| 33 | | | | | |
| 34 | | | | | |
| 35 | | | | | |
| 36 | | | | | |

La captación representada por este documento, está amparada por la Corporación de Seguro de Depósitos, COSEDE, bajo condiciones estipuladas por dicho organismo.

COONECTA

**DEP**: Depósito
**RET**: Retiro
**NC**: Nota de Crédito
**ND**: Nota de Débito